سال بیست و پنجم تاسیس وانتشار
۴شنبه چهارم دی ماه ۱۳۳۵ - شماره ۸۰۱
محل اداره خیابان فردوسی تلفن ۸۰۱۲
وجه اشتراك سالیانه ۳۵۰ ریال ششماهه ۱۸۰ ریال
بهای تکشماره سی شاهی
مدیر و سردبیر و صاحب امتیاز : ز. فروزش
این روزنامه عضو جبهه آزادی است

نجات ایران

و بخشنامه من تتم

متخصصین امریکائی بایران می آیند

رادیو لندن - (پریشب) ازواشنگتن خبر میرسد که پریروز اعلام شده است که عده‌ای ازمتخصصین امریکائی بطرف ایران رهسپار گردیده‌اند عده مزبور مامور رسیدگی بنقشه پنجساله ایران هستند که ازطرف دولت ایران تهیه‌شده وبموجب آن دولت ایران وامی از بانك بین‌المللی خواهد گرفت.

انتخابات دوره پانزدهم اغاز شد

دومنظره از رژه ارتش درروز یکشنبه اول دیماه از برابر تمثال اعلیحضرت شاه

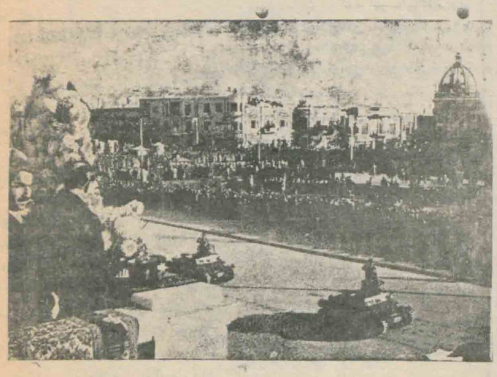

آزادیخواهان ووطن پرستان باید در هدایت رژیم بانتخاب وکلای آزادیخواه وصالح بکوشند

تنها راه ترقی و نجات ایران موفقیت حزب دموکرات ایران در این انتخابات است

مردم حق شناس ایران خدمات حزب دموکرات ایران را هرگز فراموش نخواهند کرد

انتخابات تهران عملا آغازشده و درسایر شهرستانها نیز بزودی انتخابات شروع میشود آزادیخواهان ووطن پرستان ایران امروز وظیفهٔ دشوار و مهمی در برابر وجدان وتاریخ بعهده دارند، آزادیخواهان ووطن پرستان باید بدانند که اگردراین روزهای مهم ودراینموقع خطیرغافل بنشینند وفرصت را از دست بدهند و وکلائی ازقماش همان و کلای دوره چهاردهم بانیرنك و دسیسه وتزویر بکعبه آمال ملت ایران راه یابند و کرسی‌های مجلس شورایملی راغصب کنند بآزادی واستقلال ایران خیانت کرده اند - ایران امروز در آستانه تحول بزرگی بسر میبرد - سرنوشت آزادی و استقلال و امنیت ایران و سعادت و رفاه ملت ایران بدست این انتخابات سپرده است گو اینکه ملت ایران از تبهکاریها و سوء اعمال بعضی و کلای دورهٔ گذشته را فراموش نکرده و اصولا خیانتها و فجایعی که این عناصر ناپاك مرتکب شده اند فراموش کردنی نیست ولی این نکته را نباید فراموش کرد که این گروه خیانت پیشه و ناپاك چنان ماهرانه نقش نقاب عوض کردن و رنك ملتخواهی و آزادی پرستی و مظلومیت بخود گرفتن را بازی می کنند که ممکنست بار دیگر مردم ساده‌لوح و عوام را دچار اشتباه سازند.

این وظیفه آزادیخواهان وروشنفکران ووطنپرستانست که در آگاهی و هدایت مردم کوشش کنند وبگذارند که مردم فلکزده ایران باردیگر دردام مکر وفریب وخدعه این عناصر پلید مبتلا شوند.

ایرانیان وطن‌پرست وآزادیخواه باید بدانند که تنها راه ترقی وسعادت ایران همانا موفقیت حزب نیرومند دموکرات ایران دراین انتخاباتست چه اگراین حزب موفق نشود ایران باردیگر دچارهمان سرنوشتی خواهدشد که دردوره گذشته دیدیم وثمره تلخ آنرا چشیدیم و تنها حسن تدبیر و آزادیخواهی و کیاست و فراست قوام‌السلطنه بود که توانست ایران وایرانی‌را ازچنگال عفریت مهیب نیستی وزوال نجات دهد،

« بقیه در صفحه ٤ »

توضیحات آقای سعید سمیعی استاندار مازندران

در باب اوضاع مازندران

جناب آقای سعید سمیعی استاندار لایق مازندران که در این دو روزه برای عرض گزارش باولیای معظم دولت بمرکز آمده‌اند وفردا صوب ماموریت خود باز گشت مینمایند. اطلاعات وتوضیحات قابل ملاحظه‌ای درباب اوضاع مازندران به برخی از مطبوعات پایتخت داده‌اند که ما ذیلا ازنظر خوانندگان محترم می گذرانیم

س۱ - جنابعالی برای چه‌کار بتهران آمدید و کی مراجعت خواهید نمود ؟

ج - برای رفع نواقص امور اداری آن استان و گرفتن دستورات لازم طبق تقاضای خود بتهران آمدم وپس فردا بطرف مازندران حرکت خواهم کرد.

س ۲ - تاکنون درحوزه ماموریت خودتان چه اقداماتی نموده اید و پیشنهادات شما برای اصلاح اوضاع آن استان چیست ؟

ج۲ - بطوریکه اطلاع دارید تمام وقت این‌جانب در این‌مدت کوتاه صرف استقرار نظم و آرامش در آن استان بود زیرا تا امنیت در منطقه‌ای برقرار نشود، هیچ اقدام اصلاحی امکان پذیر نخواهد بود حالا که امنیت در سراسر مازندران برقرار گردیده بلافاصله بر - رسی‌های کافی درامور اجتماعی واقتصادی مخصوصا مسائل مربوط به بهداشت و فرهنگ آغاز خواهد شد امیدوارم در ظرف ماه آینده بتوانیم یك سلسله اقدامات مفید بنماییم.

بقیه درصفحه ٤

مصاحبه با آقای حجت الاسلام

جلال الدین علامه حائری

چند روز پیش اطلاع یافتیم که آقای حجت الاسلام جلال الدین حائری بنمایندگی از طرف اهالی بابل - بند پی - بابل کنار و شاهی بتهران وارد شده اند تا معروضات اهالی شهر های مزبور را باطلاع مقام نخست وزیری رسانیده و استدعای عطف توجه نمایند. مخبر ما برای اطلاع از این مستدعیات پریشب مصاحبه‌ای با ایشان نموده است. اینك شرح مصاحبه :

— ممکن است منظور ازنمایندگی خودتان را بفرمائید.

— اینجانب روز دوشنبه بیست و پنجم آذر ۲۵ از بابل بنمایندگی ازطرف اهالی - بابل - بندپی - بابل کنار - شاهی از طرف چهار ایل بندپی - عمران - سیاده فیروز جاه بتهران وارد شدم و منظور از این مسافرت و نمایندگی این بود که پاره‌ای از مستدعیات مردم این نقاط مازندران را بعرض مقام نخست وزیری برسانم واستدعای عطف توجه مخصوص نمایم.

نظر باینکه عموم مازندرانی ها مخصوصا اهالی بند پی مردمان مذهبی و وطنخواه و متعصب در مذهب میباشند و از قدیم الایام تا کنون هرگز با بیگانگان همدستی نداشته اند و با وجود اینکه اوضاع اقتصادی و سیاسی ممکن بود آن ها را از این طریق منحرف سازد بهیچ وجه تحت تاثیر تبلیغات سوء واقع نشده اند مردم این نقاط در سال ۱۳۲۳ و ۱۳۲٤ در اثر عدم توجه اولیای امور بخطه شمال یعنی مازندران واصرار محتکرین و بعضی از بازرگانان بغربدن خوار بار مورد احتیاج خود مردم و صدور آن بسایر نقاط اهالی از حیث بهداشت و فرهنك و خوار بار و بیکاری دچار تضییقاتی گردیدند و ناچار برای رفع این محظورات بدون اطلاع قبلی بنده تلگرافاتی بپیشگاه جناب اشرف آقای نخست وزیر و رو نوشت بجناب آقای موسوی‌زاده مخابره و برای عرض مستدعیات خود این احقر و آقای اسکندر نظری‌را خدمت معظم له نمایندگی دادند.

بنده هم بمعیت آقای اسکندر نظری روز جمعه ۲۹ آذر ۲۵ ساعت شش بعد ازظهر موفق بشرفیابی حضور جناب اشرف آقای نخست وزیر شدیم وبا حضور آقای موسوی زاده وزیر دادگستری و آقای آرامش وزیر کار و تبلیغات مستدعیات اهالی را معروض و جناب اشرف برای انجام مستدعیات دستورات لازم صادر فرمودند

بقیه درصفحه ٤

حال معلوم میشود کارگرانی که مدت از کار خانجات میگرفتند درآمد گزاف خود را بچه نحو خرج مینمودند

بیانات مستر بوین

وزیر امور خارجه انگلستان

بوین صحبت ازموافقت و هم آهنگی مینماید

مستر ارنست بوین وزیرامورخارجه انگلستان دیشب ضمن پیام رادیوی خویش بمردم انگلیس در باب موفقیت هائیکه در کنفرانس ملل متفق در نیویورك بدست آمده اظهار داشت من عقیده دارم که وارد اولین مرحله ایجاد موافقت وهم آهنگی بین دولت‌های بزرگ شده‌ایم.

مستر بوین پس از آنکه مذاکرات مطول راجع به پیمانهای صلح با دولت دست نشانده سابق آلمان را شرح داد چنین گفت : ما دورات بسیار پرمشقتی را طی کرده‌ایم ولی خوشحالم که بالاخره صبر وتحمل پیروزشد و امیدات دارم که حسن تفاهم پیوسته زیادتر خواهدشد زیرا بالاخره ما توانسته ایم موفقیت بدست آوریم وپیمانها اکنون برای امضاحاضر است ، موضوع پیمانها چنان طولانیست که نمیتوان راجع بآنها درپشت رادیو سخن راند ولی قطعا شما راجع بتربیت مطالب زیادی شنیده‌اید.

این نقطه‌معلی‌است که‌در نزاد لاتین واسلاو بهم میرسند و قرنها با هم مبارزه نموده اند ما اکنون هرچه توانسته‌ایم عهده گیری ایتالیائی تحت حکومت یوگوسلاوها وعده گیری یوگوسلاو تحت حکومت ایتالیا باقی گذاشته‌ایم.

از طرف دیگر در اثر ایجاد یك منطقه بین‌المللی بندری بوجود آورده ایم که‌این درنژاد می‌توانند باهم از آن استفاده کنند وامیدواریم که داد وستد ورفاه این بندر بشرط آنکه صحیحاً مورد استفاده قرار گیرد — لا اقل برای ۷۰ ملیون نفر مردم اروپا یعنی یوگوسلاوها ایتالیائیها — چکها — لهستانیها — اتریشی‌ها — مجارها و سویسی ها مفید واقع شود.

امیدواریم که یوگوسلاوها و ایتالیائیها از این فرصت استفاده نموده وهمکاری میکنند.

موضوع دیگری که‌شایان ذکراست مسئله دانوب است.

در پیمانهائیکه تنظیم نموده ایم آزادی کشتیرانی بر روی این رود مهم بین‌المللی تامین شده و در صورتیکه صحیحا ازاین آزادی استفاده شودرود - خانه دانوب راه بازرگانی چندین کشور را تشکیل میدهد وسبب توسعه دادوستد درتمام سرزمینی که‌در آن جاری‌است خواهد شد.

بقیه‌درصفحه۲

نتیجه مذاکرات مجمع ملل متفق

ازنظر مفسر پراودا

مسکو - تاس - بوریس لتو نیکف ناظر وقایع بین المللی روزنامه پراودا ضمن اشاره بنتایج مجمع عمومی ملل متفق میگوید که گفتن اینکه تصمیمات مورد موافقت در تمام موارد و مسائل مهم اتخاذ شده کار خطائی است.

یك نفر ناظر دقیق کاملا میتواند متوجه باشد که هنوز نظریات دول بزرك در باره مسائل جدی سیاست بین المللی باهم فرق دارد همچنانکه دو ماه پیش نیز فرق داشت.

در اواخر جلسات بعضی ازنمایندگان با کمال وضوح مخالفت خود را با بعضی ازتصمیمات اعلام داشتند ملاهیت نمایندگی شوروی نمیتوانست راجع بتصویب قرار - داد مربوط به قبرصت با سایر نمایندگان همصدا گردد چون این قرارداد بااصول منشور ملل متفق تناقض کامل دارد ونیز در مورد تصمیم مجمع عمومی راجع بسیاست نسبت باسپانیای فرانکو و طرق همکاری با دفراسیون جهانی سندیکا ها نمیتوان گفت که افکار عمومی جهان با آن هم آهنگی داشته هیئت نمایندگی شوروی نسبت بقطعنامه مربوط به مهاجرین وافراد بی خانمان مخالفت کرد.

سه دولت بزرك نظیر شوروی و امریکا و انگلیس هنوز راجع به تسلیم اطلاعات در باره نیرو های نظامی موافقت حاصل نکرده اند.

البته واضح است که وجود اختلاف نظر نسبت به مسائل جداگانه از طرفی و حصول توافق نظر در باره مسائل کم - اهمیت‌تر از طرف دیگر نباید باعث بد - بینی باشد.

ولی اخیرا در بعضی از جراید خارجی مرسوم شده است که از عدم امکان توافق نظر بین شرق و غرب یعنی بین دول انگلوساکسون و شوروی قلمفرسائی کند و سعی کنند دولت شوروی را از سیاست بین المللی جدا سازند و سازمان ملل متفق را تبدیل به یك آلت سیاست ضد شوروی بنمایند.

بیهوده نبود که محافل ارتجاعی و بعضی نمایندگان سعی وافی داشتند مسئله حق وتو را موضوع اصلی برنامه مجمع عمومی نمایند.

این نمایندگان بوسیله مخالفت با یکی از اصول برجسته منشور ملل متفق قصد داشتند که در صفوف ملل متفق دو - دستگی ایجاد کنند چون آنها قبلا می - دانستند که چنین عملی با مخالفت شدید نمایندگان شوروی مواجه خواهندشد تمام این طرحها نقش بر آب شد همکاری بین المللی نتوانست شوروی را از صحنه سیاست بین المللی جدا نماید.

بقیه در صفحه ٤

آقای نخست وزیر در حضور اعلیحضرت همایونی

بامداد دیروز جناب آقای نخست وزیر درکاخ اختصاصی حضور اعلیحضرت همایونی شرفیاب شده و پس از عرض احوال پرسی گزارشات امور کشور را بعرض رسانیدند و تا ساعت ۱۰ مشغول اصغای بیانات ملوکانه بودند.

آقای وزیر جنك و آقای رئیس ستاد ارتش آقای نخست وزیر را ملاقات نمودند

بامداد دیروز آقای وزیر جنك و آقای رئیس ستاد ارتش در کاخ وزارت امور خارجه جناب آقای نخست وزیررا ملاقات نمودند وتامدتی گزارشات لازم را باطلاع ایشان رسانیدند.

بیانات مستر بوین

بقیه از صفحه اول

موضوع دیگر مسئله تیرول است. تصور میکنم در این سر زمین نیز ما در اثر ایجاد توافق بین ایتالیا و اتریشی ها از نهضت تجزیه طلبی جلو گیری نموده ایم و این اقدام برای کلیه دولتهائیکه در سرزمین کوههای آلپ واقعند مفید خواهد بود.

« سیاست من این است که شرایطی بوجود بیاورم که نژاد های مختلف بتوانند همکاری کنند و سعادت و آزادی آنان تامین شود.

در هر مذاکره‌ای که بعمل میآید من همواره این فکر را در مد نظر دارم « آیا می توانم این پیشنهاد را به نفع رفاه اقتصادی توده مردم دانست. »

من بمردم اروپا توصیه میکنم که نظریه وسیعتری اتخاذ کنند.

کشور بوکسلاوی وظیفه سنگینی برای احیاء اقتصادیات خود دارد و بعقیده من تا آخرین حد امکان همکاری خواهد کرد.

ایتالیا در نتیجه جنگ سخت آسیب دیده میتواند از کمك بقیه ما مطمئن باشد

خود مردم این کشور باید عزم جزم و رهبری ثابتی ایجاد نمایند و اگر این کار را بکنند ایتالیا به زودی از لحاظ سیاسی بر سر پای خود استوار خواهد شد.

کشور های بالکان میتوانند مطمئن باشند که اگر مایل بداد و ستد باشند هیچ چیز مانع کار آنها نیست و بهمین جهت من بسیار خوشحالم که در پیمان هائی که تصویب نموده ایم بهیچوجه تبعیضی قائل نشده‌ایم.

مشکل دیگری که با آن دست به گریبان بودیم مسئله آینده آلمان بود.

در این باب اشکالات فراوانی ایجاد شد ولی ما بوسیله اقدام در وحدت مناطق اشغالی انگلیس و آمریکا قدمی بسوی راه حل برداشته ایم و مناطق دیگر نیز کاملا آزاد خواهند بود که به دو منطقه فوق ملحق شوند.

مخارج وحدت دو منطقه بین انگلستان و امریکا تقسیم شده است.

ما منابع فنی خود را یکجا متمرکز کرده‌ایم.

ماشرایطی را بوجود خواهیم آورد که اهالی آلمان دو باره احترام بنفس خویش را بازیابند.

ولی باید اظهار بدارم که اینکار بطول خواهد انجامید. هیتلر چنان ملت آلمان را مشق داده است که لااقل یك نسل برای ترمیم اوضاع لازم خواهد بود.

آموزش و پرورش که بر اساس غلط بنا نهاده شده باشد در امر ایجاد صلح اثرات خطرناکی دارد و ما بوسیله با این مسئله مواجه میشویم.

ما برنامه جلسه جدیدی از وزرای امور خارجه را که قرار است روز ۱۰ ماه مارس ۱۹۴۷ در مسکو تشکیل شود تنظیم نموده‌ایم و در این کنفرانس کلیه آینده سیاسی و اقتصادی آلمان مورد بحث قرار خواهد گرفت.

ما باید از ایجاد مرکز کار گر ارزان و برده در مرکز اروپا جلو گیری کنیم و در عین حال باید کاری بکنیم که آلمان دیگر نتواند برای منفقین که در هر ده ۲۵ سال دو مرتبه ناچار بجنگ با وی شدند خطری ایجاد کند.

در کنفرانس مسکو موضوع تیرول هائی که برای اشغال آلمان باید در آن کشور بمانند و مسئله ایجاد حکومت کشوری در آن سرزمین نیز مورد بحث قرار خواهد گرفت.

در این کنفرانس موضوع اتریش که تحت تسلط هیتلر در آمده و اکنون آزاد شده است نیز تحت بررسی قرار خواهد گرفت و ما خواهیم کوشید که وضع اتریش را بوسیله پیمانی یکسره و رو براه کنیم.

هنگامی که برنامه کنفرانس مسکو را مطالعه کنید متوجه اهمیت میزانت کار های مقدماتی که قبل از تشکیل کنفرانس باید انجام شود و نیز کارهای مهمی که در خود مسکو باید انجام دهیم خواهید شد در سراسر مذاکراتی که بعمل آمده من و همکارانم کوشیده‌ایم بین افکار دولت های بزرگ سازش تقریبی ایجاد کنیم

صحیح است که هر یك از دولت های بزرگ سیستم اقتصادی جداگانه ای دارند.

کشور امریکا که سرزمین فعالیت آزاد است تمایل خود را بشرکت در ایجاد و نگاهداری وسیله بین المللی صحیح و موثری نشان داده و نیز پیشنهاد نموده است که پیمان ۴۰ ساله‌ای برای تامین خلع سلاح آلمان و ژاپون منعقد شود.

روسیه شوروی که سیستم کاملا مختلفی دارد ولی در نتیجه تهاجم دشمن دچار ویرانی های وحشتناکی شده و این ویرانی ها تقریبا کلیه کار های اقتصادی را که در فاصله بین انقلاب شوروی و حمله هیتلر انجام شده بود از میان برده است حالا باید از او اوضاع خود را احیاء کند.

فرانسه که سه بار مورد مهاجمه واقع شده و اصول پایدار آزادی و فرهنگ عمیق و ادبیات وسیعی به جهان بخشیده سهم خود را برای ایجاد جهان جدید ایفا می کند.

کشور چین که دوران ویرانی عظیمی را طی کرده و هنوز نیز دچار جنگ داخلی است بازهم متحد خواهد شد و با فلسفه و تجربیات کهن خویش سهم خود را ادا خواهد کرد.

انگلستان که بسرعت دولت سوسیال دموکرات خود را توسعه میدهد. و تجربیات عظیمی دارد و درس رهبری در درطی سال های متمادی تحول فرا گرفته است اکنون بکمك کامنولث بریتانیا سهم مهمی در ایجاد دنیای جدید میتواند به عهده داشته باشد و هنوز هم مقام خود را به عنوان دولت درجه اولی احراز نماید.

در نتیجه جنگ اخیر در دولت بزرگ یعنی دول امریکا و اتحاد جماهیر شوروی مقام برجسته‌ای را احراز نموده اند.

انگلستان ازلحاظ موقعیت جغرافیائی و روش زندگی خود در میان این دو قطب قرار گرفته است روسیه شوروی و دول متحد امریکا امپراطوری های بزرگ هستند و سرزمین اصلی آنها منطقه وسیعی را اشغال نموده است.

ولی انگلستان و کامن ولت بریتانیا در دریا های پنج گانه پخش شده است.

آیا هیچکس می تواند باور کند که اگر پنج دولت بزرگ در هم آهنگی و موافقت زندگی کنند و دولت های کوچك نیز که انرژی و امید خود را بر سر این کار نهاده اند کمك نمایند جنگ در گیرد.

« من عقیده دارم که ما اکنون وارد اولین مرحله هم آهنگی و موافقت بین دولتهای بزرگ شده ایم. مبنای این عقیده چیست.

اول آنکه ما در باب نخستین سلسله پیمان های صلح که وسیله اعاده اوضاع عادی پس از جنگ می باشد موافقت حاصل کرده ایم.

دوم آنکه ما مشغول ایجاد سازمانی هستیم که ملت های متفق برای روابط خود و ابقای صلح دیدگان خود را به آن دوخته اند.

اگر گفته من بلاف و گزاف تعبیر نشود میتوانم بگویم که دولت انگلستان از نظر تجربیات وسیعی که دارد میتواند سرمشق خوبی بدیگران بدهد و نمونه کار هائی که ما انجام داده ایم اینستکه طرح ما نخستین طرح پیمان های صلح بوده و ما نخستین طرح منشور سازمان را تنظیم نموده ایم و گذشته از کار ایجاد صلح و تشکیل سازمان ملل متفق ما در سرزمینهائی از جهان که مستقیما تحت نظر شورای وزرای امور خارجه و یا سازمان ملل متفق نبوده سیاست معتدلانه و صلح آمیز خود را موفقانه تعقیب کرده ایم.

نمونه این موفقیت در سرزمین اندونزی بود که سیاستمداری انگلیس بوسیله دو نفر یعنی لرد اینورچیل و لرد کیل ارن سبب شد که بین هلندی ها و اندونزیها موافقت بوجود آید و این موافقت که اکنون بوسیله دولت هلند تصویب شده نقش بزرگی در آرامش منطقه وسیعی به عهده خواهد داشت.

این موافقت احتمال جنگ را از بین برده و برای ملیونها نفر از مردم جنوب خاور آسیا که حاضرند جای خود را در جهان جدید اشغال کنند امید پیشرفت و ترقی مهمی را ایجاد نموده است. »

خبر های مهم جهان از خبرگزاری پارس

قرارداد بازرگانی بین سه دولت

اشغال کننده

برلن - پارس - بین مناطق متصرفی انگلستان و آمریکا از یکطرف و مناطق اتحاد جماهیر شوروی در آلمان ازطرف دیگر یك قرارداد بازرگانی بامضاء رسیده است.

ازمناطق شوروی مواد چنگلی و چوب و تخته و سوخت به مناطق امریکا وانگلستان فرستاده خواهد شد وازآن مناطق به قسمت شوروی ها ماشین آلات و مواد آهن ارسال خواهد شد. از ٤ ماه به این طرف بین مناطق انگلستان وشوروی امور بازرگانی بخوبی صورت گرفته است.

جلسات مجلس موسسان هند

تا ماه ژانویه تعطیل شد

دهلی - پارس - مجلس موسسان هندوستان بوجب اعلامیه‌ای که صادر گردید تا ماه ژانویه جلسات خود را تعطیل کرد و این امر پس ازتشکیل کمیسیونی برای مطالعه این امر و تصویب کمیسیون مزبور صورت گرفته است.

یکی از خبر گزاری های خارجی اظهار کرده است که مجلس موسسان هندوستان در دوره آینده دارای رای قطعی و تغییر ناپذیر خواهد بود زیرا روسای احزاب مختلف درمدت تعطیل مجلس بامستر گاندی که اکنون درمشرق ایالت بنگال بسر میبرد مشورتهای لازم را خواهند نمود.

لرد ویول نایب السلطنه هندوستان دیشب وارد دهلی جدید شد.

خبر دیگر حاکی است هیئتی که از طرف حکومت هند به افریقای شرقی برای رسیدگی باوضاع مهاجرت هندی های مقیم آنجا حرکت نموده بود به هند بازگشت و گزارش خود را تقدیم داشت در این گزارش ذکر شده است که هر چه در ظاهر قوانین مدونه در افریقا فرقی برای مهاجرین هندی و اروپائی که خیال مسافرت به گینه وزنگبار وغیره را دارند نیست ولی عملا طوری است که مسافرت برای اروپائیان باین نقاط آسان ولی برای هندیها بسیار مشکل است.

اعلام حکومت نظامی

در سرتاسر تونگن

سایگون (پارس). درسرتاسر تونگن وشمال آنتام حکومت نظامی اعلام شد وفرمانداری نظامی اخطار نمود که هرخانه که پرچم سفید نیفراشته تسلیم نشود مورد تفتیش واقع خواهد شد وهرخانه که از آنجا بطرف فرانسویان تیراندازی شود تمام ساکنین آن دستگیر خواهند شد.

قوای (ویت نام) چند توپ ۷۵ سانتیمتری فرانسوی که ژاپنی ها درمارس ۱۹٤۵ تصرف نموده بودند استعمال می نمایند. برای اتباع فرانسه در هانوئی یك (بولتن) اخبار روزانه چاپ میشود که از اوضاع مطلع باشند. کارخانه برق تاحدی تعمیر شده ولی لوله کشی آب هنوز مرتب نگردیده است.

امشب بمناسبت عیدنوئل بفرانسویان اجازه داده شده است که تاساعت ۲۲ در خارج از منزل میتوانند بمانند اما بواسطه حکومت نظامی بعداز آن ساعت نباید درخیابانها دیده شوند. درهانوئی قوای فرانسه بنگاه باستور را دوباره اشغال نمودند.

صدور ابلاغیه از طرف دولت ایتالیا

رم - پارس - دولت ایتالیا ابلاغیه‌ای راجع بسوء قصدی که در ۳۱ اکتبر برضد سفارت کبرای انگلیس دررم واقع شده صادر نموده اظهار میکند که ثابت شده این کار را چند نفر یهودی که از فلسطین مخصوصا فرستاده شده بودند انجام داده و بعد از ارتکاب عمل خود مراجعت نمودند.

چند نفری که در رم توقیف شده‌اند نقش مهمی در این قضیه بازی نکرده اند.

۱۰۲٦ نفر در اثر زلزله کشته شدند

مسکو - پارس - آخرین گزارش وزارت کشور ژاپن در خصوص زلزله اخیر که در آن کشور روی داده حاکی است که در نتیجه زلزله شدید ۱۰۲٦ نفر کشته و ۱٤۵ نفر مفقودالاثر و ۱۳۰۵ نفر زخمی و بیش از صد هزار نفر بیخانمان شده اند.

برقراری مقررات گمرکی بین ایالت سار و آلمان

پاریس - پارس - وزارت امور خارجه فرانسه اعلام داشته است که بین ایالت سار و آلمان مقررات گمرکی برقرار خواهد شد و ۱۹۰۰ نفر مامور گمرکی برای این کار استخدام شده‌اند.

وزیر خارجه فرانسه خبری را که حاکی بود اقدامات اخیر فرانسه بر خلاف وحدت اقتصادی آلمان میباشد تکذیب نمود وزیر امور خارجه انگلستان اعلام داشت قبل از آنکه مقررات گمرکی عملی گردد این موضوع بنظر ٤ دولت بزرگ رسیده است.

دروین فعالیت شدیدی مشاهده میشود

برن - پارس - مطبوعات سویس ازوین خبر میدهند که در پایتخت اتریش فعالیت خارق العاده‌ای برای عملی کردن نقشه‌ای بقصد تشکیل یك « فدراسیون » باتحادیه کشورهای مجاور رودانوب بطرح میدهند. این فدراسیون شامل اتریش و آلمان جنوبی و چکوسلواکی و مجارستان ولدی الاقتضاء یوگوسلاوی و بلغارستان ورومانی خواهد بود.

تقاضای تشکیل حزب کارگر

رم - پارس - توگلیاتی لیدر حزب کمونیست ایتالیا از سوسیالیستها تقاضا کرد که با کمونیستها ملحق شده و یك حزب واحد بنام حزب کارگر تشکیل بدهند.

خبر دیگر ازرم حاکی است که یك هیئت اعزامی آرژانتین وارد رم شد که راجع بمهاجرت عده ای کار گر ایتالیائی با دولت ایتالیا قراری بگذارد و بنا باظهار رئیس هیئت نامبرده نخستین دسته مهاجرین ایتالیائی مرکب از پنجهزار نفر در اوائل ژانویه بسوی آرژانتین حرکت خواهد کرد.

وهمچنین خبر میرسد که سفیر کبیر اسپانی دررم نزد وزیر امور خارجه ایتالیا رفته از اینکه دولت ایتالیا سفیر کبیر خودرا ازمادرید احضار نموده است اظهار تاسف نمود.

وزارت خارجه امریکا در موضوع بندر

دایرن اظهار عقیده‌ای نکرده است

واشنگتن (رویتر). نسبت بگزارش مبنی بر اینکه مامورین نظامی شوروی در هنچوری به یك کشتی امریکائی اتمام حجت شفاهی داده‌اند دائر بر اینکه اگر درظرف بیست وچهار ساعت بندر دایرن را ترك نکند مقامات شوروی مسئول عواقب آن نخواهند بود ازطرف وزارت خارجه امریکا هیچگونه تفسیری بعمل نیامده است.

وزارت خارجه امریکا اعلام داشته که چنین گزارشی دریافت نداشته است ازقرار معلوم قضیه چنین بوده که کنسول امریکا در دایرن وفرمانده دریائی امریکا با مامور شوروی شروخ بشاجره کرده‌اند چون مامور شوروی که اجازه نمیداد نمایندگان شرکت نفت امریکائی ودو خبر نگار امریکائی از کشتی پیاده شوند که ممکن بود از خون‌ریزی جلوگیری کند پذیرفته نشد.

معهذا چنین بنظر میرسد که لئون بلوم و وزیر ماورا بحار فرانسه بدین روش شدیدا حمله کرده‌اند زیرا آنان امیدوارند که از طریق دوستانه قضایا فیصل پذیرد.

حکومت نظامی در تونگن و آنام برقرار شده است.

مقامات فرانسوی مشغول بازجوئی دهات وقصبات میباشند و بیانیه‌ای منتشر ساختند دایر بر اینکه هر کس دارای اسلحه باشد تیرباران خواهد شد و باید پرچم سفید برفراز کلیه منازل افراشته شود.

اوضاع کوشن شین بوخامت میگراید

سایگن - رویتر - اوضاع سایگون آرام است ولی نبرد بین قوای فرانسه و نیروهای ویت نام در کوشن شین که مشتمل بر آنام و تونگن میباشد با شدت هرچه تمامتر ادامه دارد.

اخبار واصله حاکی است اوضاع روز بروز وخیم‌تر میگردد.

در پاریس جراید دست راست از روش صحیح وجدی مقامات دولتی نسبت بهندوچین تمجید میکنند.

یکی از ناظرین سوسیالیست سایگون اظهار میدارد که قضیه را می توان بر اساس برابری بطور مسالمت آمیز حل کرد.

نامبرده اظهار تاسف نمود ازاینکه در آغاز بحران پیشنهاد سوسیالیست ها که ممکن بود از خون‌ریزی جلوگیری کند پذیرفته نشد.

مساعی حزب کنگره برای شرکت مسلمانان

در مجلس موسسان

دهلی (رویتر). برای اینکه اتحادیه مسلمانان درمجلس موسسان شرکت نمایند ازطرف حزب کنگره کوشش ومساعی جدید مبذول گردید.

در حقیقت حزب کنگره باشکالاتی که ازعدم مشارکت اتحادیه مسلمانان در مجلس موسسان بظهور می نماید متوجه شده است مسلمانان تقریبا یك چهارم جمعیت هندوستان راتشکیل میدهند روز یکشنبه هیئت عامله حزب کنگره ازاینکه اتحادیه مسلمانان در رویه عدم همکاری تعمد میورزند اظهار تاسف کرده است.

نکته دیگری که در قطعنامه مصوب کمیته عامله کنگره مذکور گردید. این است که بمجلس موسسات پیشنهاد شود که مسائل مهم را بعهده تاخیر اندازد زیرا ممکن است تعجیل موجب بروز جنگ داخلی درهندوستان گردد.

ظاهرا حزب کنگره در صدد است متعاقب مذاکرات لندن یك طریقه جدیدی باتحادیه مسلمانان بقبولاند که شاید به مرحله بن بستی که درمذاکرات این دو نهضت بزرك هندوستان روی نموده پایان داده شود.

کمیسیون عامله حزب کنگره شب دوشنبه اعلامیه‌ای صادر نموده مشعر براین که برای مطالعه در اطراف برخی مسائل مهم مجمع عمومی حزب کنگره تشکیل گردیده است این مجمع باید ضمنا در برخی نکات دیگر پیشنهاد های انگلیس از جمله مسئله تمرکز و ائتلاف برخی از ایالات هندوستان که بعقیده ناظرین امور عملا مقدمه اجرای پاکستان میگردد رسیدگی نموده رای بدهد.

مجمع عمومی حزب کنگره در خصوص قانون اساسی هندوستان هم که باید طبق اراده ومیل تمام احزاب وتمام ایالات کشور باشد بزرگی خواهد داد.

زد وخورد در نزدیکی مرزهای

یونان و ترکیه

آتن (رویتر). چهار سرباز یونانی وهیجده نفر از پارتیزانها درزدوخوردی که بین ارتش یونان و پارتیزانها روی داده کشته شدند این زدوخورد در نزدیکی مرزهای یونان یا آلبانی وترکیه روی داده است. طبق خبر دیگری ۱۵۰ نفراز پارتیزانها از شدت سرما بنیروی دولتی تسلیم شدند.

تکذیب از طرف دبیر خانه لرد کیلرن

سنگاپور - رویتر - دبیر خانه لرد کیلرن کمیسر عالی انگلیس درجنوب خاوری آسیا اظهار داشت که اخبار خبر گزاری اندونزی دایر بر اینکه تصور میرود توجه لرد کیلرن بوقایع (بوئیتن زورك) که قوای ملند ایستگاه رادیو اندونزی ها را تصاحب کرده اند جلب شده است عاری ازحقیقت میباشد.

محصولات جدید صنعت شیشه سازی شوروی

مسکو - تاس - اینك صنعت شیشه سازی شوروی محصولات تازه ای تهیه کرده است برای نخستین بار کارخانه‌های شیشه سازی شوروی با کمك اسیدها و حرارت شیشه تهیه نموده اند که کاملا عایق حرارت و صدا میباشند شیشه های مزبور چهار مرتبه سبکتر از شیشه های معمولی هستند و دربرابر فشارزیاد کاملا پایداری مینمایند.

افزایش محصول ذغال سنك

مسکو - تاس - ذغال نواحی خاوری شوروی بیست ودو درصد بر ذغال سال قبل فزونی دارد.

این افزایش مرهون روشهای نوینی است که در استخراج بکار میرود. مهندسین شوروی روش‌های جدید بیدرد مکانیزاسیون را که در هر معیطی قابل اجراست بکار بردند.

براثر بکار بردن این روش ۵ تا ٦ ملیون تن ذغال استخراج شده است.

نطق وزیر کشاورزی چکوسلواکی

پراك - تاس - اخیرا وزیر کشاورزی نطقی ایراد نموده ودرخصوص سیاست جدید کشاورزی دولت شش لایحه قانون بمجلس تقدیم داشته است. نامبرده راجع بنقشه دوساله در باره توسعه امور اقتصادی چکوسلواکی اصرار ورزیده است.

شرکت اتحادیه ضدفاشیست برمه

در مذاکرات لندن

رانگون - رویتر - اتحادیه ضد فاشیست برمه که از مهمترین احزاب سیاسی برمه میباشد دیشب تصمیم گرفته درمذاکراتی که عنقریب راجع باساسنامه برمه لندن مطرح میشود شرکت نماید.

نماینده اتحادیه مذکور در این خصوص اظهار داشته که کمیته عامله از رئیس خود تقاضا نموده واجب بسیاست انگلیس از ژنرال سرهربرت لس فرمانده برمه توضیحاتی بخواهد.

تجدید آگهی مزایده

راجع بفروش اراضی یخچال جمشیدی

اداره کل املاک اراضی ومستغلات معروف به یخچال جمشیدی واقع درخیابان منوچهری تهران را که ۳ ر ۱۶۷۱ مترمربع می باشد ازطریق مزایده بفروش میرساند طالبین باتوجه بمواد زیر .

۱ — حدود اراضی ازطرف شمال بکوچه چهار متری از جنوب بخیابانات منوچهری واملاک اشخاص « مطابق نقشه موجوده » از شرق بکوچه پنج متری و غربا بخیابان ارباب جمشید محدود می باشد .

۲ — طالبین میتوانند نقشه زمین وبنای آنرا که دراداره مستغلات کل املاک موجود است ملاحظه ودرمحل هم عین اراضی را روبت وپیشنهادات خودرا بااطلاع ازوضعیت مورد فروش تسلیم نمایند .

۳ — اراضی مورد بحث خالصه مسلم دولت بوده ودارای سند مالکیت میباشد

٤ — حد اقل فروش متری ٦٥٠ ریال است .

٥ — پیشنهاد دهندکان بایدمبلغی معادل صدی پنج حد اقل بهائیکه درآگهی ذکر شده است بعنوان سپرده یا بصندوق اداره حسابداری کل املاک و یابحساب شماره ۳۰۲۵۹ بیانکملی تسلیم وقبض آنرا بپیوست پیشنهاد خود نمایند .

٦ — پیشنهاداتیکه قبض سپرده پیوست آن باشد ترتیب اثر داده نخواهدشد

۷ — فروش اراضی بوجه نقد انجام خواهد یافت .

۸ — چنانچه برنده مزایده پس ازپانزده روز ازتاریخ اخطار اداره مربوطه تمام بهای زمین مورد فروش را نپردازد وبااینکه از پیشنهاد خود عدول نماید وجه سپرده بنفع دولت ضبط ومسترد نخواهد گردید .

۹ — به پیشنهاداتیکه بعد ازمدت معینه دراین آگهی برسد ترتیب اثرداده نمی شود .

۱۰ — اجاره سال جاری اراضی مورد فروش کلا مربوط بدولت است مگر اینکه خریدار مبلغی معادل صدی ۸ حد اقل بهای معینه درآگهی را بدولت بپردازد ودراینصورت اجاره امسال حواله خواهد شد .

۱۱ — به پیشنهاداتیکه مبلغ قطعی بهارا تعیین ننموده ویامعامله را موکول باجرای شرایط خاصی کرده باشند ترتیب اثر داده نخواهد شد .

۱۲ — هرگاه پیشنهاد بوکالت ازطرف دیگری باشد بایستی وکالت وکیل بموجب سند رسمی باشد .

۱۳ — مالیات مزایده وهزینه ثبت سند انتقال بعهده خریدار خواهد بود

داوطلبان می توانند پیشنهادات خودرا از تاریخ نشر آگهی تا آخر وقت اداری روز سه شنبه « بیست وچهارم دیماه ۱۳۲۵ در باکت سربسته و ممهور » باذکر این جمله « پیشنهاد خرید اراضی خیابان منوچهری » باداره دفتر کل املاک واقع درخیابان جدید وزارت دارائی خیابان ناصر خسرو اشکوب پنجم تسلیم ورسیددریافت دارند . پیشنهادات درروز چهار شنبه بیست وپنجم دیماه ۱۳۲۵ ساعت ده صبح در اداره مستغلات کل املاک باز وقرائت خواهدشد حضور پیشنهاد دهندکان آزاداست واداره دررد وقبول پیشنهادات مختار است .

۳ — ۳ ش « ۷۸۷ ر ۱٤۸٦ » اداره کل املاک

بروندهٔ غ ۳۲ — شماره ٤۷٥۳

آگهی مزایده غیر منقول

نیم سهم مشاع از سه سهم از یك سهم از پنج سهم از ۱ دانك باضافه یك سهم از سه سهم از دوسهم از سه سهم از یك سهم از پنج سهم از یکدانك از شش دانك قریه سیاه بند سنك ۲۳ با حق الشرب از رودخانه بومهن معمول محل باستثناء اعیانی رعایا و ثلث اشجار که ازطرف مرحوم خان محمد طبیبی درخواست ثبت شده و در اجاره رسمی نیست که حدود شش دانك قریه سیاه بند به قرار ذیل است .

شمالا از محل اتصال پل بومهن با باغچه باجگیر خانه شماره ۳ - ۲۳ دولت محدود است به پل مذکور .

دوم که شرقی است در امتداد سنکچین باغچه مذکور محدود است به باغچه مزبور .

سوم نهریست مشترك با باغچه مذکور .

چهارم درامتداد جاده شوسه تابرسد به جاده رعیتی لوران ورودهن محدود است به جاده مذکور .

شرقا اول از محل اتصال جاده لوران و رودهن در امتداد تپه معروف به پشت کاروانسرا تا متصل شود به نهر عمومی لمیر سیاه بند محدود است تا بزیر تپه مذکوره .

دوم در امتداد نهر عمومی لمیر سیاه بند تا منتهی شود بکوه های شیران قوچ و قوشه داشی واز آنجا درامتداد عرض دره معروف بدره قوشه تا منتهی شود برودخانه رودهن ابتدای حد جنوبی محدود است به نهر عمومی و آب ریز کوه های مزبور وعرض دره مذکور .

جنوبا اول در امتداد رودخانه رودهن محدود است برودخانه مذکور .

دوم از جنوب بشمال که غربی محسوب میشود درامتداد عرض دره معروف به کافرچال دره تا متصل بشود بکوه سفید دنباله محدود است بدره مزبور .

سوم ازمحل تلاقی کوه سفید دنباله دار تاکوه شوربلاغی و کوه قرمزداغی محدود است بآبریز کوههای مذکور .

چهارم از محل اتصال کوه قرمز داغی باراضی مزرعه ساربان شماره ۲ - ۲۳ تا نهر عمومی کل خندان جدید در امتداد مرز مشترك محدود است به اراضی مذکور .

غربا اول در امتداد نهرعمومی کل خندان جدید محدود است بنهر مزبور

دوم از محل اتصال نهر عمومی با دره معروف بدره سیاه بند محصور است به دره مذکور .

سوم از محل تلاقی دره مزبوره با رودخانه بومهن درامتداد رودخانه تا متصل شود بابتدای حدشمالی محدوداست برودخانه مذکور - متعلق بآقای غلامعلی طبیبی که درمقابل طلب آقای ریحان مروتی بازداشت شده یکساعت قبل ازظهر روز پنجشنبه دهم بهمن ماه ۳۲۵ درثبت دماوند ازطریق مزایده فروخته میشود و مزایده ازمبلغ سی هزار ریال شروع میشود .

طالبین میتوانند در روز و ساعت مقرر درثبت دماوند حاضرشده درخرید شرکت نمایند .

مالیات حراج نسبت بمازاد طلب بستانکار وحق حراج نسبت بتمام مبلغ مزایده بعهده خریدار است .

تاریخ انتشار نوبت دوم ۸ر۱۰ر۲۵ ش (۱٤۸۱ر۸۸۲)

بجای رئیس ثبت دماوند - فیضی

چاپخانه تجدد ایران

تلفن ٤۷٥۷

این داروخانه ها هر شب باز است

۱ —	داروخانه شبانه روزی واشنگتن		دروازه دولت
۲ —	« «	« « کارون	دروازه شمیران
۳ —	« «	« « تهران	چهار راه کنت
٤ —	« «	« « پاریس (پاپانیان)	چهارراه یوسف آباد
٥ —	« «	« « جواهری	خیابان شاهپور گذر وزیر دفتر
٦ —	« «	« « منشور	خیابان امیریه قلعه وزیر
۷ —	« «	« « نیرو	چهارراه عباسی
۸ —	« «	« « ملی شب	خیابان خانی آباد
۹ —	« «	« « سلامت بخش	انتهای خیابان ری مقابل انبار گندم
۱۰ —	« «	« « نشاط	میدان دروازه قزوین
۱۱ —	« «	« « تیر	خیابان شاهرخ سه راه سلسبیل
۱۲ —	« «	« « کربستال	کلوبندك مقابل وزارت کشور

نا خدا

هر هفته روز های سه شنبه منتشر میشود . در هر شماره آن چهار مقاله اساسی یك داستان بی نظیر و یك قطعه شعر دلفریب و یك رباعی مرغوب و یك قسمت با ورقی جالب و تفسیر اخبار و مطالب گوناگون دیگر مندرج است - اگر یکبار این روزنامه را بخوانید مشتری همیشگی آن خواهیدشد ۲ — ۳

آگهی

روزنامه نجات ایران درنقاط زیر احتیاج بنمایندگی دارد بنکاهها واشخاصی که سابقه امور مطبوعاتی دارند درصورت تمایل می توانند ما را ازآمادگی خود جهت انجام این کارآگاه سازند - تا قرار لازم باآنان دراین خصوص گذاشته شود :

سنندج - خرم آباد - همدان - کرمانشاه - قزوین - اراك - ملایر - تویسرکان بروجرد - محلات - کلپایکان - کمره - خوانسار - شیراز - آباده - بهبهان - کرمان - یزد - نائین - کاشان قم - ساوه - شهریار - ساوجبلاغ - ورامین - کرمسار دماوند - فیروز کوه - رشت - لاهیجان - لنکرود - رودسر :

مشهد - سبزوار - نیشابور - بجنورد - قوچان - دامغان - سمنان - تربت - جام - قائنات - زاهدان - خاش - بندر عباس - بوشهر — اهواز - خرمشهر - دزفول آبادان :

شماره پرونده ۱۹۸۷ الف ر ۳ — حساب ۱۸۳۹۸

آگهی مزایده

هشت سهم از یازده سهم مشاع از ششدانك دوقطعه زمین مفروز باقیمانده از پلاك ٦٦۰٦ قطعات دوم و سوم که باهم متصل بوده واقع در تهران بخش ۲ دولت خارج دروازه شمیران سر آسیاب سردار که مساحت قطعه سوم یکصد و هفتاد وسه متر مربع وقطعه دوم یکصد وپنجاه وچهارمتر مربع است بحدود زیر .

شمالا بطول ۱٥ر٥۰ متر بقطعه اول

شرقا به دیوار خانه ۲ر٦٦۰٦ متر خط مستقیم بقطعه چهارم .

غربا بطول ۲۰ متر بجاده نارمك ملکی آقای سیداحمد امینی که بثبت رسیده ودر اجاره رسمی نمیباشد .

درتاریخ روز ۱۱ر۷ر۲٥ ساعت یك ونیم قبل از ظهر در شعبه ۳ اجرای ثبت تهران بمزایده فروخته میشود و مزایده از مبلغ ۲ر۹۷٥٦ ریال شروع خواهد شد .

مالیات حراج نسبت بمازاد طلب بستانکار وحق حراج نسبت بتمام مبلغ مزایده بعهده خریدار است .

تاریخ انتشار نوبت دوم ٦ر۱۰ر۲٥ ش « «

از طرف رئیس شعبه ۳ اجرای ثبت تهران — مهین پور

شماره پرونده ۱٤۱۳ - الف/۳ — شماره حساب ۱٤۲۸۰

آگهی مزایده

ششدانك ۱ قطعه زمین باکلبه ساختمان واقع درآن بمساحت ۷۳۰ متر و ۸۸ سانتی متر مربع پلاك شماره ٥ فرعی از ٤٥٥۳ واقع در بخش ۷ تهران به حدود آتی :

شمالا به خیابان ده متری

شرقا به خیابان ۱٥ متری

جنوبا به کوچه چهار متری

غربا بدیوار خانه شماره ۱ر٤٥٥۳ ملکی آقای حسین آموزکار که بثبت رسیده و دراجاره نمیباشد .

در روز ۹ر۱۱ر۲٥ ساعت نیم قبل از ظهر در شعبه ۳ اجرای ثبت تهران بمزایده فروخته میشود و مزایده از مبلغ ۸ر۱۹۹۹۹۱ ریال شروع می شود .

مالیات حراج نسبت بمازاد طلب بستانکار و حق حراج نسبت بتمام مبلغ مزایده به عهده خریدار است .

تاریخ انتشار آگهی نوبت دوم ۸ر۱۰ر۲٥ ش ( )

ازطرف رئیس شعبه ۳ اجرای ثبت تهران - مهین پور

شماره پرونده ز/۲۲۳/۳ — شماره حساب ۱۷۲۸۰

آگهی مزایده

سه دانك مشاع از ششدانك یك قطعه زمین بمساحت ۷٥ر۱۲۹٦ متر مربع بشماره ۱۰٤ر۱٦۲۹ واقع در بخش ده تهران بیرون دروازه باغشاه بحدود زیر شمالا اول بطول ۳٤ر۳۳ متر بخط مستقیم مفروض بقطعه دیگر تفکیکی جزء همین پلاك که شرقی است و سوم هر دو قسمت بکوچه سه متری

شرقا بطول ۳۰ متر بخط مستقیم مفروض بزمین رجبی جزء همین شماره

جنوبا در دو قسمت بطول ٦۰ر٤۱ متر اول بخط مستقیم دوم بدیوار جزء شماره ۲ر۱٦۲۹ غربا بدیوار زمین جزء شماره یك فرعی از ۱٦۲۹ ملکی آقای عباس زرکشیان که به ثبت رسیده و در اجاره نمیباشد در تاریخ ۷ر۱۱ر۲٥ ساعت ۳ قبل از ظهر در شعبه ۳ اجراء ثبت تهران به مزایده فروخته میشود و مزایده از مبلغ ٦ر۱۲۸۳٤ ریال شروع میشود .

مالیات حراج نسبت بمازاد از طلب بستانکار و حق حراج نسبت بتمام مبلغ مزایده بعهده خریدار است — تاریخ انتشار نوبت دوم ٦ر۱۰ر۲٥

رئیس شعبه ۳ اجراء ثبت تهران مهین پور

آگهی مناقصه

خرید چراغ کاربیت معادن

بانك صنعتی ومعدنی ایران بکهزار و یکصد عدد چراغ کاربید طرف احتیاج معادن را ازطریق مناقصه خریداری مینماید شرایط ومشخصات چراغ مزبور در اداره تهیه مواد بازرگانی موجود وتاساعت ۹ صبح روز شنبه هفتم دیماه ۱۳۲٥ برایکان بمراجعه کنندکان داده خواهد شد .

۲ — ۲ ش ۸۸۹ر۱٤۸۸ بانك صنعتی ومعدنی ایران

بلیط ورود بمجلس شورای ملی

مقرر شده است کسانی را بمجلس شورای ملی راه دهند که یك شماره روزنامه فکاهی توفیق این هفته را در دست داشته باشند .

شماره ٤٤٦۱ — ٤ر۷ر۲٥ — پرونده ارجاعی شعبه ۳ - ۲

آگهی مزایده غیر منقول

هفتاد و دو سهم مشاع از یکصد وهفده سهم ششدانك یکقطعه باغ جدید - الاحداث بشماره ۱۲٥ فرعی مفروز ومجزا شده اززمین شماره ۷۲ باحق الشرب از نهر عمومی قردلو . طابق معمول محل واقع در قریه شلمبه سنك ۷۰ بحدود ذیل شمالا نهریست بباغ شماره ۱۲٦ اسدالله حسینی شرقا نهر عمومی قردلو جنوبا مزبست با باغ شماره ۷۲ اسدالله حسینی غربا برودخانه که بثبت رسیده ودراجاره رسمی نیست ملکی آقای حسین بازکی طبق مقررات ماده ۳٤ اصلاحی قانون ثبت درمقابل طلب آقای حسین حسینی مسامان یك ساعت قبل ازظهر روز یکشنبه بیست ونهم ۱۰ر۱۲ر۱۳۲٥ در ثبت دماوند ازطریق مزایده فروخته میشود ومزایده ازمبلغ ۸۹۱۳۲۰ ریال شروع می شود طالبین می توانند در روز وساعت مقرر درثبت دماوند حاضر شده درخرید شرکت نمایند — مالیات حراج نسبت بمازاد اطلب بستانکار و حق حراج نسبت بتمام مبلغ مزایده بعهده خریدار است توضیح آنکه ششدانك باغ مورد مزایده در مقابل ۱۱۷۰۰ ریال بیع شرط بوده واجرائیه نسبت بمبلغ ۷۷۰۰ ریال صادر شده وپانصد ریال ازبدهی خودش را بعد ازصدور اجرائیه پرداخته است .

تاریخ انتشار نوبت سوم ۸ر۱۰ر۱۳۲٥ ش « ۸٦٤ر۱٤٦۳ »

بجای رئیس ثبت دماوند - جلالی

پرونده ۲۳ س — شماره ٤٤٦٥

آگهی مزایده غیر منقول

دو سهم مشاع از یازده سهم ششدانك هریك از دوقطعه زمین بشماره های ۳۱۹ و ۳۲٥ و دوسهم مشاع ازیازده سهم از بیست و چهار سهم از یکهزار و ششصد و هشتاد سهم چشمه سار سربندان بشماره ٥۸٥ واقعات در قریه سربندان سنك ۹۳ جزء دهستان دماوند بحدود ذیل

اول حدود زمین شماره ۳۱۹ شمالا نهریست بباغ شماره ۱۳۲۰ ابوالقاسم شادالوئی شرقا بشارع عام جنوبا اول بنهر زمین شماره ۳۱۷ خداداد دوم بزمین شماره ۳۱٦ عزیز عزیزی حد فاصل نهر زراعتی عمومی است غربا اول سنکچینی است بباغ شماره ۱۳۲۰ مجاور نامبرده دوم که شمالی است دیواریست به باغ مجاور مذکور سوم دیواریست بباغ مجاور مزبور چهارم برودخانه پنجم که شمالی است ۹ رودخانه ششم برودخانه .

دوم حدود زمین شماره ۳۲٥ شرقا اول سنکچینی است بزمین شماره موسی جعفری دوم برودخانه جنوبا برودخانه غربا اول مزبست مشترك با زمین شماره ۳۲٤ ورثه اورروز حاج علی جانی دوم بزمین شماره ۳۲٦ موسی جعفری فاصل نهر زراعتی عمومی است مثلثی شکل و فاقد حد شمالی است متعلق بآقای سالار نجفی که درخواست ثبت شده و در اجاره رسمی نیست طبق مقررات ماده ۳٤ اصلاحی قانون ثبت بابت طلب شعبه مرکزی بانك کشاورزی در ساعت قبل از ظهر روز یکشنبه ۲۹ر۱۰ر۲٥ در ثبت دماوند از طریق مزایده فروخته میشود و مزایده ازمبلغ ۲۰ر۹٤۰٦ ریال شروع میشود طالبین می توانند در روز و ساعت مقرر در ثبت دماوند حضور بهم رسانند .

مالیات حراج نسبت به مازاد طلب بستانکار وحق حراج نسبت بتمام مبلغ مزایده بعهده خریدار است .

تاریخ انتشار نوبت سوم ۸ر۱۰ر۲٥ ش (۸٦٥ر۱٤٦٤)

بجای رئیس ثبت دماوند - فیضی

شماره پرونده ۱۲٤ر۱۲۳ — حساب ۱۹۱٥٦

آگهی مزایده

مساحت ۱۱۰۰ مترمربع مشاع از ٤٥ر۱۵۹۹۱ مترمربع مشاع از ششدانك یك قطعه زمین مساحت ٤٥ر۱۵۹۹۱ مترمربع پلاك شماره ۱٥ر۳۹۱٥ واقع در تهران بخش ۳ جنب باغ جمشیدآباد بحدود زیر شمالا بطول ۲۰ر۱۹۲ متر بی مورد ثبت بزمین ۳۹۱٦ ورثه جمشید شرقا بطول ۳۲ر۸٤ متر بخیابان ۱٦ متری باغ نو جنوبا بطول ۱۰ر۱۸۹ به بی زمین شماره ۳۹۱٥ غربا بطول ۳۲ر۸٤ بخیابان پانزده متری شرقی باغ جمشید آباد ملکی آقای علی محمد پیروزمند که بثبت رسیده ودراجاره نمیباشد درتاریخ ۱۱ر۹ر۲٥ ساعت چهارقبل از ظهر درشعبه ۳ اجرای ثبت تهران بمزایده فروخته میشود ومزایده از مبلغ ۲۲۰۰۰ ریال شروع خواهدشد مالیات مزایده وحق حراج هردو بعهده خریدار است .

تاریخ انتشار آگهی نوبت دوم ۸ر۱۰ر۲٥

ازطرف رئیس شعبه ۳ اجرای ثبت تهران - مهین پور

شماره پرونده ع ۳ر۱۵۱۲ — شماره حساب ۱۹٦٦۱

آگهی مزایده

ششدانك یکباب خانه شماره دو هزار دو واقع در تهران بخش ۷ شرق خارج دروازه قدیم دولاب غرب یخچال صغیر ها مفروز از پلاك شماره دوهزارو دو که در جنوبی مورد ثبت قرار گرفته است بحدود زیر

شمالا دیواری است بیاقیمانده خانه شماره دو هزار و دو . شرقا دیوار بدیوار خانه شماره دو هزاروسه

جنوبا درب و دیواری است بشارع . غربا اول دیواری است دوم دیوار بدیوار خانه شماره ۲۰۱۸ ملکی آقای سید غلامحسین علوی شیرازی که بثبت رسیده و در اجاره نمیباشد در تاریخ روز ۱۰ر۱۱ر۱۳۲٥ ساعت ۲ و نیم قبل از ظهر در شعبه سه اجرای ثبت تهران بمزایده فروخته میشود ومزایده از مبلغ ٥ر٤٦٦٤٤ ریال شروع خواهد شد مالیات حراج نسبت بمازاد طلب بستانکار وحق حراج نسبت بتمام مبلغ مزایده بعهده خریدار است .

تاریخ انتشار نوبت دوم ۹ر۱۰ر۲٥

رئیس شعبه ۳ اجرای ثبت تهران مهین پور

اخبار کشور

حالت مزاجی شاه رو به بهبودی است

ورقه طبی مربوط بوضع مزاجی اعلیحضرت همایون شاهنشاهی در شب سوم دی‌ماه ۱۳۲۵ و صبح روز سوم دیماه .

عصر روز دوم دی‌ماه حالت عمومی و حرارت بدن اعلیحضرت همایون شاهنشاهی باوجوداینکه از روزقبل بهتر بود معهذا احساس ناراحتی و استخوان درد از صبح آنروز کمی بیشتر شده بود و در حوالی غروب تا آخرشب درجه حرارت از ۳۸ ونیم نیز قدری تجاوز کرد ولی عصر روز سوم دی پس از عرق شدید حرارت بدن رو به تخفیف گذارد در ساعت ۸ونیم صبح به ۳۷ و نیم پائین آمد .

بنا براین بطور کلی وضع مزاجی اعلیحضرت همایون شاهنشاهی رو به بهبود است و معالجات لازم ادامه دارد .

ملاقات باجناب اشرف آقای نخست وزیر

آقای علامه حائری که از علماء محترم مازندران میباشند بحضور جناب اشرف آقای نخست وزیر رسیده و مستدعیات اهالی آن سامانرا باستحضار معظم‌له رسانیدند جناب اشرف آقای نخست وزیر وعده دادند که برای کمك باهالی مازندران واصلاح امور آنها اقدامات لازم بعمل خواهد آمد .

بجای افایان مؤتمن الملك و بهاء الملك

چون آقای مؤتمن‌الملك پیرنیا وآقای بهاءالملك قراگزلو طبق نامه‌ای که باستانداری تهران مرقوم داشته‌اند از هر گست درتشکیل انجمن نظارت انتخابات معذرت خواسته‌اند لذا ازطرف استانداری تهران بجای دو نفرآقایان نامبرده از آقایان نامبرده از آقای فرمانفرمائیان و آقای نظام‌السلطنه مافی دعوت بعمل آمده‌است

درکمیسیون انتخابات

کمیسیون انتخابات قبل از ظهر دیروز دردفتر آقای فریدونی کفیل‌وزارت کشور باحضور اعضای کمیسیون‌تشکیل گردیده وقرار شد بحوزه های انتخاباتی اطلاع داده شود چنانچه مقدمات انتخابات فراهم شده وبازرسان مخصوص بمحل های ماموریت خود رسیده اند تلگرافا اطلاع دهند تا دستور دعوت انجمن انجمن نظار صادر گردد .

آقای صادقی مشغول انتخاب فرمانداران و بخشداران آذربایجان‌هستند

آقای صادقی استاندار آذربایجان بامداد دیروز بوزارت کشور رفته و در کمیسیونی که بمنظور انتخاب فرمانداران و بخشداران آن استان دروزارت کشور تشکیل شده بود حضور بهمرسانیدند .

کمیسیون تا ساعت یك بعد ازظهرطول کشید .

استاندار استان دوم در وزارتکشور

مقارن ساعت ۱۲ دیروز آقای‌سعید سمیعی استاندار استان دوم در وزارت کشور آقای فریدونی کفیل وزارت کشور را ملاقات نمودند .

آقای سرهنك مقبلی بدرجه‌سرتیپی نائل شدند

آقای سرهنك مقبلی فرمانده‌پادکان گیلان که با ستون اعزامی به‌آستارا رفته اند نظر باراز شایستگی و لیاقت از طرف اعلیحضرت همایونی بدرجه‌سرتیپی منتخب شدند .

قابل توجه وزارت فرهنك

اهالی بابل کرارا تقاضا نموده اند که فرهنك بابل مستقل شود و بمستقیم با مرکز مکاتبه در رفع نواقص خود بهتر موفق شود وبتوانند بهتر وظیفه فرهنگی و اجتماعی خود را درتربیت اطفال و نو بهالان خود انجام دهند بطوریکه اخیرا اطلاع حاصل شد اهالی و ساکنین بابل که دروطن‌پرستی ومیهن دوستی و حسن نیت آنها تردیدی‌نیست جدا خواستارند که‌حوزه فرهنك بابل‌از ساری مجزاشود و از خدمات رئیس فرهنك بابل که در ترویج علم‌وادب وتربیت دانش آموزان سعی وجدیتی مبذول داشته اند قدر دانی بعمل آید .

انتخابات وزارت پیشه وهنر

آقای منهاجی معاون حسابداری ، آقای سطوت بازرسی وزارتی

***

ازطرف‌شهربانی کل کشور لوازم ووسایل بازداشتگاه کاخ دادگستری که باختیار اداره زندان گذاشته شده کاملا مهیا وعده‌ای از متهمین دادسرای تهران واستان ۱ و ۲ ودیوان کیفر بآنجامنتقل گردید . و بهداری آن نیز تحت نظر آقای دکتر زند حقیقی قریبا شروع‌بکار خواهد نمود .

رئیس‌دارائی واقتصادی شهرستان تبریز

آقای‌حسین اسکندری‌بسمت ریاست دارائی و اقتصادی شهرستان تبریز تعیین شدند .

رؤسای‌ایل شاهسون باعطای امتیازات مفتخر خواهند شد

بنا بگزارش فرمانده قوای اردبیل آقایان تقی و هاشم و کیلی وحاج جواد مجتهد زاده که‌درنظم‌وآرامش آن‌منطقه کمك‌مؤثر نموده‌اند ستاندارتش‌ازاحساسات آنان تقدیر کرده و دستور داد اساسی کلیه روسای میهن‌پرست ایل شاهسون‌را بفرستند تاباعطای‌امتیازات مفتخر گردند

یك میلیارد ودویست میلیون ریال‌خسارت باستارا وارد آمده

طبق صورت مجلس خسارات وارده بشهر آستارا بقرار زیر است .

صدو شصت مغازه ودکان و ۵ خانه با کلیه اثاثیه غارت شده ۲۴ مغازه هم طعمه حریق گردیده .

۲۵۰ راس گاو و گوسفند واسب بتاراج رفته ومجموعاً یك میلیارد ودویست میلیون ریال خسارت مالی باهالی آستارا وارد آمده است .

دعوت از طرف هیئت انجمن دانشوران

برحسب دعوتی که ازطرف هیئت مدیره انجمن دانشوران ایران به عمل آمده‌بود روز یکشنبه بعد ازظهر عده‌ای از رجال و دانشمندان و دانش جریان ونویسندگان و جمعیت نجات آذربایجان در تالار اجتماعات دارالفنون حضور یافتند - ابتدا آقای عادل خلعتبری رئیس هیئت‌مدیره انجمن دانشوران نطق بلیغی در پیرامون اهمیت استان آذربایجان و ارزش خدمات میهن پرستانه و فدا - کاریهای اهالی آن‌استان سوابق نیك آنان‌در خدمت به آزادی و حمایت از حکومت مرکزی‌وخدمات تمام‌دانشمندان آذربایجان بفرهنك‌وزبان فارسی بیان نمودند آنگاه دانشمند نامی آقای دکتر رضا زاده شفق رئیس اعزامی به آذربایجان درمیان کف‌زدن های شدید حضار پشت میز خطابه قرار گرفته ودرباره تاریخ‌و زبان وعظمت ومیهن پرستی اهالی آذربایجان سخنرانی جامع ومؤثری‌نموده وباگفتار استادانه خودثابت نمودند که آذربایجان هیچگاه زیر بار تسلط بیگانه پرستان نرفته و مکررملاقات شدید خود را درباره ایران عملا نشان داده اند بیانات مؤثر آقای دکترشفق مدت یکساعت و نیم بطول انجامید و با کف زدن‌های متوالی مورد استقبال‌خاص قرار گرفت .

ملامصطفی بازرانی حاضر است بلاشرط تسلیم شود

ملامصطفی بازرانی باهمراهان در مهاباد فرمانده لشکر ۴ را ملاقات نموده واظهار داشته است که‌حاضراست بلاشرط تسلیم‌شود ده‌هزار نفر از کسانش نیز ازپناهندگان‌دولت ایران محسوب گردند.

رفع توقیف از جراید

بطوریکه‌اطلاع یافته‌ایم ازروزنامه صدای‌ایران — ایران‌نو — فرشته آزادی مهرمیهن ونیروی ملی رفع توقیف‌شد.

آقای اعزاز نیك پی از پست معاونت نخست وزیری استعفا داده وباصفهان عزیمت نمود

بطوریکه اطلاع یافته‌ایم آقای‌اعزاز نیك پی وزیر سابق پست و تلگراف و معاون جناب آقای نخست وزیر از مقام معاونت نخست‌وزیری‌هم کناره گیری نموده ودیروز استعفای‌خودرا بجناب آقای‌نخست وزیر تقدیم کرده وبامداد امروز بصوب اکفهان رهسپارشدند .

انتخابات دوره پانزدهم

بقیه از صفحه اول

این تنها رهبر توانا و وطن پرست حزب دموکرات ایران بود که توانست مملکت‌را از هرج ومرج طلبی دموکرات آذربایجان وماجراجویان‌دیگر رهائی‌بخشد این‌رهبر محبوب حزب دموکرات ایران‌بود که‌این‌افتخار تاریخی‌را بر سایرافتخارات‌دوره زندگی‌خود افزود .

با مشاهده این عملیات وطن پرستانه و درخشان و بزرك بر هرفرد ایرانی ثابت است که امروز تنها رجلی که شایستگی رهبری این ملك و ملت را داراست ، تنها مردی که می‌تواند با توجهات اعلیحضرت همایونی و همکاری عموم افراد ایرانی سعادت وعظمت ایران را تامین کند آقای قوام‌السلطنه است و قهرا این حس احترام در افراد ایرانی پیدا میشود که نامزد های انتخاباتی حزب دموکرات ایران را که در سایه رهبری معظم‌له برقراراست انتخاب کنند که‌عین صلاح ملك وملت است ویکی از افتخارات این روزنامه ومدیر آن اینستکه همواره با نیات وطن پرستانه ایشان همراه بوده و خدمات صادقانه ممتد در راه تصفیه کشور و تاسیس حزب دموکرات ایران نموده و از موسسین اصلی این قیام و اقدام بوده است و مخصوصا در دو سه‌سال اخیر همواره کوشش ما این بوده که ایشان در راس مملکت قرار بگیرند تا این‌اصلاحات بعمل‌بیاید زیرا ما یقین داشتیم که غیر ازایشان مرد سیاست مدار دیگری که بتواند کشور را از این هرج و مرج ها خلاص کند نداریم و خوشوقتیم که در فراز و نشیب های سیاست همواره هدف اصلی خودمان را که آزادی خواهی حقیقی و برقرار شدن اصلاحات و امنیت است هیچگاه فراموش نکردیم و امروز می‌بینیم که خدمات منظوره باهمت وتدبیر ایشان‌بمرحله انجام رسیده است .

مصاحبه باآقای حجت‌الاسلام

جلال‌الدین علامه حائری

بقیه از صفحه اول

— ممکن است مستدعیات اهالی راکه مورد قبول جناب اشرف آقای نخست وزیر واقع گردیده بیان فرمائید

بعضی از مستدعیات اهالی بابل و بال‌کنار وبندپی و قادی کلا و شامی که این قرار بود :

۱ - چون اخیرا نمایندگان بازرگانان شالی‌های مازندران‌ازقرار تنی ۳۲۰۰ ریال برای صدور سایر لقاط جمع‌آوری میکردند و درنتیجه برای اهالی برنج بقرار من تبریز ۲۰ ریال دست میداد وخریداری برنج باین قیمت برای کار - گران وپیشه وراني که‌درآمد وسرمایه آنها جزئی است مشکل بود وممکن‌نبود بتوانند بادستمزد ودر آمد قلیل روزانه خود و هزینه ٤ یا ٥ نفر عائله خود را تامین کنندوبیم آن میرفت اسباب موجبات بلوا فراهم گردیده ودرحقیقت اذهان ساده عوام‌الناس متوجه تبلیغات شوم بعضی عناصرماجراجو وآشوب طلب بشود تمنی نمودم مقررفرمایند اقلا اداره‌املاك مازندران کلیه شالی‌های املاك راتبدیل به‌برنج نموده وازقرار من تبریز دهریال بکارگران ومستمندان بفروشد .

۲ — چون تب‌راجعه دربلوك بندپی که‌سکنه آن بالغ بر ۵۰ هزارنفراست شایع گردیده وروزی چندنفر تلفات‌وارد میکند ودرنتیجه فقدان بیمارستان ودارو دراین بلوك ومسافت زیادش باشهر بابل (بالغ بر ۱۲ فرسخ) وجاده سنگلاخ وتسطیح نشده اهالی‌درخطر بیماری قرار دارند تقاضا نمودم مقرر فرمایند پزشك ودارو برای مردم بندپی اعزام وفرستاده شود .

۳ — مقرر شود در کلیه دهستانها ونواحی مازندران بیمارستان و دبستان احداث گردد تاکشاورزان از بهداشت و فرهنك بهره‌مند گردد .

٤ — درشهرستان‌بابل کارخانه بلور سازی تاسیس شده واز هر جهت مجوز می‌باشد نظر باینکه آقای مشاری صاحب کارخانه میلنی‌بآقای حسین قناد وسایرین بدهکار بود طلبکاران بوسیله اداره ثبت کارخانه‌را توقیف نمودند ودرنتیجه بالغ برسیصد نفر از کارگران که‌بوسیله آن کارخانه امرار معاش می‌نمودند بیکار و سرگردان شدند تمنا شد که‌بیانك صنعتی دستور داده شود بصاحب کارخانه کمك مالی نموده قروض اورا ادا کرده واز منافع کارخانه طلب خودرا وصول کند

٥ — چون مسافت بین‌شامی و بابل ۲۷ کیلومتر واز بابل تابابلسر ۱۷ کیلو متراست واین‌مسافت راه تسطیح شده و برای کشیدن خط‌آهن بدون مانع بوده ودر عین حال کشیدن خط آهن کمکی است بحال‌کارگران وبیکارهای مازندران تمناشد ازشاهی تابابل‌واز بابل‌تابابلسر دیگر حمل شود و بنابراین انتظارمیرود که‌بهای‌روغن‌همین‌چندروز بطورمحسوس تنزل کند .

٦ — دربندپی‌مرحوم‌عبدالحسین بندپوری مدرسه معظم وزیبائی بنا کرده و آن مدرسه‌مشرف‌برخرابی‌بودوه‌والدموقوفه آن مدرسه در حال بالغ بر ۲۵۰ هزار ریال است واین موقوفات در په اداره اوقاف بابل‌است تقاضاشد این عوائد به معتمدین محل بر گذار شود که‌طبق جعل واقف عوائد آن صرف هزینه تحصیل طلاب‌علوم دیناشود .

۷ — چون درموقعی که ماجراجویان منتسب‌بحزب توده درمازندران دست به اقدامات فجیع زده بودند مقدار ۵٦۰ خروار برنج یکفقره۱۲۰هزار تومان‌بول یکفقره ۱۳۰بار برنج ازمال حاجی‌مراد یکفقره ۳۰۰خروار شالی از مال‌آقای فرج‌الله ه ران پور ۷۰خروار ازبرنج‌از مال آقای احمدی — یکفقره ۷۵۰ تومان ازمال آقای شیرافکن‌یك‌فقره بعنف غرفته بودند وبااینکه صاحبین‌اموال بدادسرای شهربابل شکایت نمودند و از برای این فجایع واجحاف پرونده‌به علیه مسئولین حزب‌توده باین بابل وبندپی یعنی آقایان‌محمد قاضی واحمدقاضی واخوان کلیمی ومیر آقای‌رضائی تشکیل شده‌بود تا کنون‌این اموال مسترد نشده تقاضاشدباین پرونده ها رسیدگی واین اموال غارت‌شده رااز غارتگران‌بوسیله مقامات‌رسمی‌پس گرفته وبصاحبانش‌مسترد دارندمرتکبین‌فجایع رادر مازندران تحت تعقیب قراردهند .

۸ — چون حضرات اهالی قادی کلا و مجاور محله ای از مرد ان رشید و وطن‌خواه که امتحان دولتخواهی خود را دربحران مازندران داده‌اند وکارخانه شاهی را دردوره اعلیحضرت فقید آنها بنا کرده اند و مردانه و زنانه سنك و گل میکشیدند تاآن کارخانه بنا شد پس از برقراری نفوذ و اقتدار ماجراجویان در مازندرات تمام این کارگران قادی کلائی و مجاور محله ای را از کارخانه خارج و حتی چند نفر از آن ها بقتل رسیدند ازجناب اشرف تقاضا شد دستور فرمایند کارگران اخراج شده قادی کلا ومجاور محله و کوچك سرارا درکارخانه بکار گماشته و حقوق بی‌افتاده آنها را پرداخت نمایند.

مستدعیات دیگری هم بود که فعلا از ذکر آن خود داری میشود و فقط اضافه می کنم جناب اشرف آقای قوام‌السلطنه در قبول تقاضا های این بنده بقدری حسن نیت و مرحمت داشتند که بدین‌وسیله میخواهم از طرف عموم‌اهالی مازندران از نخست وزیر محبوب سپاس‌گذاری نموده وموفقیت وتاییدات‌حضرتش را ازخداوند متعال خواستاریم .

نقل از اطلاعات

حمل روغن ومواد خواربار از آذربایجان بتهران

پریروز کمیسیونی در دفتر آقای فریدونی کفیل وزارت کشور تشکیل گردید از جمله مذاکراتی راجع باوضاع خواربار آذربایجان و حمل مواد خواربار که‌مورد نیازمندی آن‌استان نیست به عمل آمد که هرچه زودتر بمرکز ونقاط دیگر حمل شود و بنابراین انتظارمیرود که‌بهای‌روغن‌همین‌چندروز بطورمحسوس تنزل کند .

تبدیل‌نام اداره کل نگهبانی

طبق‌دستور جناب‌آقای نخست‌وزیر از این‌پس اداره کل نگهبانی باسم‌سابق خود « اداره کل ژاندارمری » خوانده خواهد شد .

توضیحات آقای سعید سمیعی استاندار مازندران

بقیه ازصفحه اول

س ۳ - شایع است که‌برنج مازندران بخارج حمل‌میشود درحالیکه خواربار آن استان تامین نیست .

ج ۳ - محصول امسال مازندران‌طبق اظهار اهالی بصیر آن استان‌از هرسالی بهتر وفراوانتر میباشد از طرفی دولت اتحاد جماهیر شوروی طبق موافقت نامه ای که با وزارت بازرگانی منعقد نموده مجاز است درحدود شش هزار تن برنج بوسیله بازرگانان ازمازندران خریداری و صادر کند واگر شایع است که زائد بر این مقدار صادر میکند حقیقت ندارد زیرا مامورین گمرکی کاملا مراقب می باشند و ابراز نگرانی نسبت به کمبود مصرف اهالی مورد ندارد معهذا دستور داده‌شد کمیسیونی از بازرگانان ومالکین عمده دراین‌باره مطالعه نمایند تا مصرف اهالی کاملا تامین ونگرانی از هر جهت مرتفع شود .

س ٤ - ممکن است جریان پیش‌آمد اخیر کارخانجات شمال‌را بیان‌نمائید؟ وآیا تصور می‌فرمائید این غائله بکلی ریشه کن‌شده باشد؟

ج ٤ — قبل از حرکت بمازندران اطلاعی دایر بمسلح‌بودن افراد حزب توده درشمال باین جانب‌رسیده برای‌تحقیق‌در باره صحت‌وسقم آن بدون خبر واز راه چالوس بطرف مازندران حرکت کردم درطول راه مشاهده نمودم که کاملا این اخبار صحت‌دارد وافراد حزب‌توده‌مسلح درحیاطهای کارخانجات . جاده‌هامشغول آمدورفت می باشند روز ورود بساری دستجات عظیم مردم آن شهرستان که ازعلمیات خلاف رویه و چند ساله حزب توده بتنك آمده‌بودند دربرابر عمارت استانداری حاضرشده وتقاضاداشتند که دولت بتجاوزات و تعدیات آنان خاتمه دهدورنه خودشان اقدام خواهند کرد . این‌جانب بوسیله‌یکی‌از روحانیون‌اجتماع راتفرق ساختم درهین‌حال مشاهده کردم که‌هر کس جرمی مرتکب شده وخودرا کنف‌حزب توده قرار داده از چنگال عدالت وقانون رهائی یافته است لذا بمامورین انتظامی دستور دادم هر کس مرتکب جرمی‌بشود بیدرنك وبهر نیت که‌میگن است مرتکب‌را دستگیرنمایند درهمین احوال بوسیله مامورین انتظامی اطلاع‌رسید که درکارخانه زیرآب‌مقدار فراوانی اسلحه دردست افراد حزب‌توده می باشد و چنانچه اقدام سریع نشود مازندران یکبارچه آتش‌خواهد شد لذا مراتب‌را فورا بآقای کفیل‌وزارت کشور ورئیس ستاد ارتش اطلاع دادم.

هشیاری وسرعت عمل دولت که‌در ظرف پنج ساعت قوا بمازندران اعزام داشت باعث شد که‌ساعت ۳ بعد ازنیمه شب‌همان‌روزی که‌دریراب‌بقوای‌ژاندارم حمله شده‌بود در کلیه‌شهرهای کارگری حکومت نظامی اعلام نمودیم و بدستگیر کردن ماجراجویان‌پرداختیم . اکنون متجاوزازچهار صدنفر ماجراجودرزندان های‌شهربانی بسر میبرند بعضی‌بجزای اعمال‌ناپسندخودرسیده وبرخی‌هم‌عنقریب خواهند رسید وتصور میکنم دیگر بکلی غائله خاتمه یافته ومردم میهن‌پرست‌آن استان میتوانند بزندگی آرام خود بپردازند .

س ٥ — انتخابات مازندران کی آغاز خواهد شد .

ج ٥ — بازرسان انتخابات‌مازندران بامداد امروز بصوب ماموریت عزیمت نمودند والبته دراین‌هفته بعضی ورود بازرسان انتخابات‌شروع خواهد شد.

س ٦ — نامزد های وکالت مجلس شورای ملی مازندران ونامزدهای حزب دموکرات ایران‌چه اشخاصی‌هستند؟

ج ٦ - ازنامزدهای‌حزب‌دموکرات ایران اطلاع ندارم ولی اشخاصی بنا بسوابق محلی‌باانتخاباتی نامزدهای آنجا هستند و انتخابات نتیجه آن را معلوم خواهد کرد .

س ۷ — وضع کارخانجات شمال و کارگران آن چگونه است ؟

ج ۷ — وضع عمومی کارگران کار کارخانجات شمال بسیار خوب‌است و بهترین دلیل آن اینست که در قضایای اخیر کوچکترین خللی در کار کارخانجات وارد نیامد و فعلا محصول آنها نسبت بایام قبل از وقایع اخیر ترقی کرده است

نتیجه مذاکرات مجمع ملل متفق

بقیه ازصفحه اول

باضافه نمایندگان شوروی پیروزی اخلاقی را در جلسات مجمع عمومی‌بدست آوردند و اما راجع به پیشنهاد شوروی راجع بتقلیل تسلیحات میتوان گفت که‌با این پیشنهاد نمایندگی شوروی‌قصدداشت که اقتدار و اعتبار سازمان ملل متفق را بالا برد تا آنکه این سازمان بتواند مسائل حیاتی راحل نمایدو بدینوسیله‌ملل مختلف جهان دراین سازمان پایه‌های‌صلح دائم و سد بر علیه تعرض‌را مشاهده کنند در این مورد دیپلماسی شوروی بموفقیت بزرگی نائل گردید.

روزنامه نیویورك‌تایمز آخرین‌جلسه مجمع عمومی ملل متفق‌را سنك بنای‌تاریخ نام نهاده است باضافه روزنامه مزبور یکی از بزرگترین‌موفقیتهای مجمع‌عمومی را تصمیم در باره تقلیل تسلیحات دانسته که بابتکار شوروی بعمل آمده است و اکنون موضوع سر آنست که قطعنامه مزبور را بمرحله عمل گذارند .

آگهی حصر وراثت

بتاریخ ۱ / ۱۰ / ۱۳۲۵ — آقای جواد (مهدیه) بشناسنامه شماره ۲۳۰ باستناد یکبرك گواهینامه‌وروزنوشت شناسنامه‌دادخواست بشماره ۲۵ / ۱ / ۱۱۸٦ داده باینکه مرحوم اسدالله (مهدیه) دارنده شناسنامه شماره ۲۲۹ در تاریخ ۱٦ ر ۹ ر ۱۳۲۵ — درتهران جایگاه همیشگی خود وفات‌ومتقاضی پسر وبانوان قمر تاج وزرین تاج وعاطفه (مهدیه) دختران وبانو فاطمه (مهدیه) زوجه‌دائمی متوفی وورات منحصرش میباشند پس از شنیدن گواهی گواهان مراتب سه نوبت متوالی ماهی یکبار دررو زنامه رسمی کشور شاهنشاهی وروزنامه نجات ایران آگهی میشود باگذشتن مدت سه ماه ازتاریخ نشر اولین آگهی و نبودن معترضی برحسب تقاضا اقدام خواهد شد واین اگر کسی وصیت‌نامه‌ازمتوفی دارد درظرف مدت‌مزبور ابراز والا هروصیت‌نامه غیر از رسمی وسری ابراز شود از درجه اعتبار ساقط خواهد بود .

رئیس کل دادگاههای بخش تهران . ابوالحسن رازیان

ش (۸۹٤ / ۱٤۹۳)

بروند ع ۲٤۱ — شماره ٤٦۰۰

آگهی مزایده غیر منقول

ششدانك یکقطعه باغ شماره ۱٤٦ واقع در قریه دشت مزار سنك ٦٤ با حق‌الشرب از رودخانه سرخکش مطابق معمول محل بحدود ذیل

شمالا اول بیاغچه شماره ۱٤٤ عباسعلی حد فاصل نهر زراعتی عمومی است دوم بباغ شماره ۱٤۳ خلیل آقا حد فاصل نهر زراعتی عمومی است

شرقا اول در سه قسمت دوم شمالی است سنگچینی است بغسانه شماره ۳٥٤ حاج رضا دوم که جنوبی است بدیوار خانه مزبور سوم مرزیست به کف بام خانه شماره ۳٥۳ محمد علی چهارم مرزیست بکف پشت بام خانه شماره ۳٥۲ ورثه بابا حسین پنجم که شمالی است بباغچه شماره ۳٥۱ استاد موسی‌فاصل نهر زراعتی اختصاصی است ششم که شرقی است سنگچینی است بباغچه مزبور هفتم که جنوبی است وهشتم سنگچینی است بباغچه مزبور جنوبا مرزیست باراضی تکیه شماره۳٥٦ غربا بباغ شماره ۱٤۰ عبدالحسین‌فاصل نهر زراعتی عمومی‌است که درخواست ثبت شده و در اجاره رسمی نیست متعلق بآقای‌علی رجبی طبق‌مقررات ماده ۳٤ اصلاحی قانون ثبت بابت وصول طلب شعبه من مرکزی بانك کشاورزی و پیشه و هنر ایران یکساعت قبل‌از ظهر روز چهار شنبه۲٥/۱۱/۲ در ثبت‌دماوند از طریق مزایده فروخته میشود ومزایده از مبلغ ٦۰۲۷/٦٥ ریال شروع‌میشود طالبین می توانند در روز و ساعت مقرر در ثبت دماوند حاضر شده در خرید شرکت نمایند حق حراج‌نسبت بتمام‌مبلغ‌مزایده ومالیات‌حراج نسبت بمازاد ازطلب بستانکار بعهده خریدار است .

ش (۱٤٦۲/۸٦۳)

تاریخ انتشار نوبت دوم ۲٥/۱۰/۱

رئیس ثبت دماوند • جلالی