آفتاب مهتاب

ضمیمه کودک و نوجوان روزنامه اطلاعات / ۶۱۱
پنجشنبه ۲ آذر ۱۴۰۲ – سال نود و هشتم- شماره ۲۸۵۴۱

کودکانه‌ها
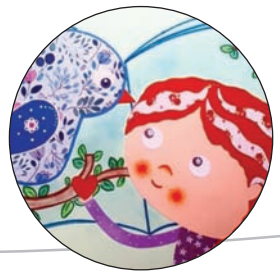
۳

قصه‌های ایران

۴و۵

بر ایم نوشتی، بر ایت نوشتم

۲

تصویرگر: پارمیس امیری

یک جلوش تا بی‌نهایت صفرها

بعضی از آدمها به دنیا می‌آیند تا زندگی برای دیگران شیرین‌تر باشد. بعضی از آدم‌ها به دنیا می‌آیند تا دنیا جای قشنگ‌تری شود. بعضی از آدم‌ها زندگی می‌کنند تا دیگران بیشتر و بهتر بدانند، بیشتر و بهتر یاد بگیرند، بیشتر و بهتر همه چیز را بفهمند و جهان را کشف کنند.

دکتر علی شریعتی یکی از این آدم‌ها بود. او دوم آذر ماه ۱۳۱۲ در مزینان نزدیک سبزوار به دنیا آمد. پدرش استاد محمدتقی شریعتی، مردی معتقد و استاد دانشگاه مشهد بود.

شریعتی در دانشگاه رشته ادبیات فارسی خواند و از آنجا که شاگرد اول دانشگاه شده بود، به عنوان جایزه او را برای ادامه تحصیل به دانشگاه سوربن فرانسه فرستادند. دکتر در فرانسه در کنار ادبیات، جامعه شناسی، تاریخ علم، تاریخ ادیان و ... را هم خیلی خوب یاد گرفت. آنقدر که یک صاحب نظر و ایده پرداز به تمام معنا شد.

پس از برگشت به ایران سال‌ها دبیر درس انشا و معلم دبیرستان بود. بعدها استاد دانشگاه شد و شاگردان زیادی تربیت کرد.

سخنرانی‌های تاثیرگذار دکتر علی شریعتی در حسینیه ارشاد هرگز فراموش نمی‌شود. سخنرانی‌هایی با نگاهی تازه و متفاوت که همه را به فکر می‌انداخت. به خاطر همین سخنرانی‌ها بود که رژیم شاه حسینیه ارشاد را تعطیل و دکتر علی شریعتی را ۱۸ ماه زندانی کرد. دکتر شریعتی بعد از آزادی از زندان به انگلیس سفر کرد و روز ۲۹ خرداد سال ۱۳۵۶ از دنیا رفت. آرامگاه او در کنار حرم حضرت زینب کبری سلام الله علیها در شهر دمشق است.

او رفته اما هنوز خیلی‌ها کتاب‌هایش را می‌خوانند و فکرهایش را تحسین می‌کنند. خیلی ها با خواندن کتاب های او به دنیا دقیق‌تر و عمیق‌تر نگاه می‌کنند. دین و کشورشان را بهتر می‌شناسند و به هویت خودشان افتخار می‌کنند.

دکتر شریعتی در کنار همه کتاب‌های بزرگش، دو کتاب مهم با زبان ساده نوشته است که برای نوجوانان مناسب است. بخشی از کتاب «یک جلوش تا بی‌نهایت صفرها» را با هم می‌خوانیم:

معنی عالم همینه:
شماره تمام چیزهای جهان،
چه آشکار و چه نهان،
چه در زمین، چه آسمان،
جمادها، نبات ها،
جانوران، آدمیان،
ستاره ها، خورشید ها، منظومه ها،
شمارهٔ تمام هستی همینه:
«یک»
جلوش،
تا بی نهایت –
صفر ها.
ببین:
فقط «یک» عدده،
ببین:
فقط «یک عدد»ه، به غیر «یک»،
هر چه که هست،
چه ده، چه صد، هزار، هزار،
چه میلیون، چه میلیارد،
چه بیشمار –
شماره نیست، هیچ نیست،
هستند، اما نیستند،
نیستند، اما هستند،
«صفر»ند! یعنی «خالی»اند،
«هیچ»اند،
«پوچ»اند،
بی»معنی»اند، یک «عدد» خشک
و خالی هم نیستند،
«نیستند»!
زیرا، فقط «یک» عدده،
چونکه، فقط «یکعدد»ه،

اما همین «صفر»، جلو «یک»
نشست ... !!؟؟
وقتی صفر ها، جلو «یک»
می نشینند ،
«یک» را صد ها و میلیون ها و
بیلیون ها می کنند،
اما صد ها و میلیون ها و بیلیون ها،
فقط «یک»اند.
صد ها «یک»، میلیونها «یک»،
بیلیونها «یک» ...
زیرا،
فقط «یک» عدده،
دو و سه و چهار و پنج و شش و هفت
و هشت و نه،
یعنی:
دو تا یک، سه تا یک، چهار تا یک،
پنج تا یک، شش تا یک،
هفت تا یک، هشت تا یک، نه تا
یک،
ده، یازده، دوازده، سیزده، چهارده،
پانزده، شانزده،
هفده، هجده، نوزده، بیست،
سی و چهل و پنجاه و شصت و هفتاد
و هشتاد و نود و صد ...
دویست و سیصد و چهارصد و
پانصد و ششصد و هفتصد و
هشتصد و نه صد و هزار، میلیون و
بیلیون و تریلیون ... و همه
فقط
«یک» است و بقیه صفر!
...
... اگر جلو «یک» بشینی ...؟

اگر بخوای فقط برای «یک»
با شی ،
از پوچی و از تنهائی در بیای،
همنشین «یک» بشی ... !؟ باید
برای دیگران زندگی کنی
عمر تو، مثل یک خط افقی پیش
می ره،
مثل راه،
مثل رود،
وقتی بخواهی از «خودت»، دور
بشی،
از آخر، به آبادی می رسی، مثل راه
از آخر، می ریزی، به دریا، مثل رود
اما اگر جلو «یک» بنشینی،
اگر بخوای فقط برای «یک باشی،
از پوچی و از تنهائی در بیای،
همنشین «یک» بشی،
باید برای دیگران بمیری،
عمر تو، مثل یک خط عمودی، بالا
می ره،
مثل موج،
مثل طوفان،
مثل یک قله بلند مغرور،
تو تپه ها،
مثل درخت سرو آزاد،
تو خزه ها،
که به روی خورشید می رویه،
به آسمان قد می کشه –
مثل یک انسان بزرگ، یک
« شهید » ،
یک امام،
تو گرگ ها، تو روباه ها، تو موش ها،

تو میش ها،
که «پا میشه»، که «می ایسته»،
بپا خیزی، بایستی،
تو صفر ها،
مثل «یک»!
بله،
فقط «یک» عدده،
زیرا:
فقط «یکعدد»ه،
شمارهء ستاره ها و ماه ها، ذره ها،
منظومه ها،
زمین ها، آسمانها،
جماد ها، نباتها،
جانوران، آدمیان،
دیده ها، ندیده ها،
پست و بالا،
زشت و زیبا،
خوب و بد ها،
هر چی که هست
هر چی که توی این دنیاست
هر چی که دنیا توش است
شماره ء تمام چیزهای عالم،
«یک»،
جلوش تا
–بی نهایت –
صفر ها!
«یک»ی هست،
«یک»ی نیست،
غیر از «خدا»،
هیچ کس نیست،
غیر از «خدا»،
هیچ چیز نیست.

دنیای ما

زهرا عراقی

در ذهن ما همیشه
یک عالمه سوال است
مثل کتاب قصه
در آن پر از خیال است

صدها خیال رنگی
صد شعر و صد ترانه
به‌به چقدر خوب است!
دنیای کودکانه

با رنگ و شعر و لبخند
دنیای ما چه زیباست
روز قشنگ کودک
روز جهانی ماست

پشت صحنهٔ دلم

حسین تولائی

پشت صحنهٔ دلم
یک اتاق کوچک است
هر طرف نگاه می‌کنی
آنچه تا خیال‌های دور می‌برد تو را
خنده‌های یک عروسک است
گربهٔ سیاه کاغذی
زودتر سلام می‌کند به جوجه‌ها
گرگ روی دستکش
دست می‌دهد
با تمام بره‌ها
هر کدام
از پرنده‌های سایه‌ای
روی شانه‌های یک مترسک نجیب
چند تا گرفته است
عکس یادگاری عجیب
من که فکر می‌کنم
زندگی
توی یک جهان بی‌تفنگ و اخم و قهر
چاره‌اش فقط
دوستی و مهربانی عروسکانه است
زندگی ناب کودکانه است

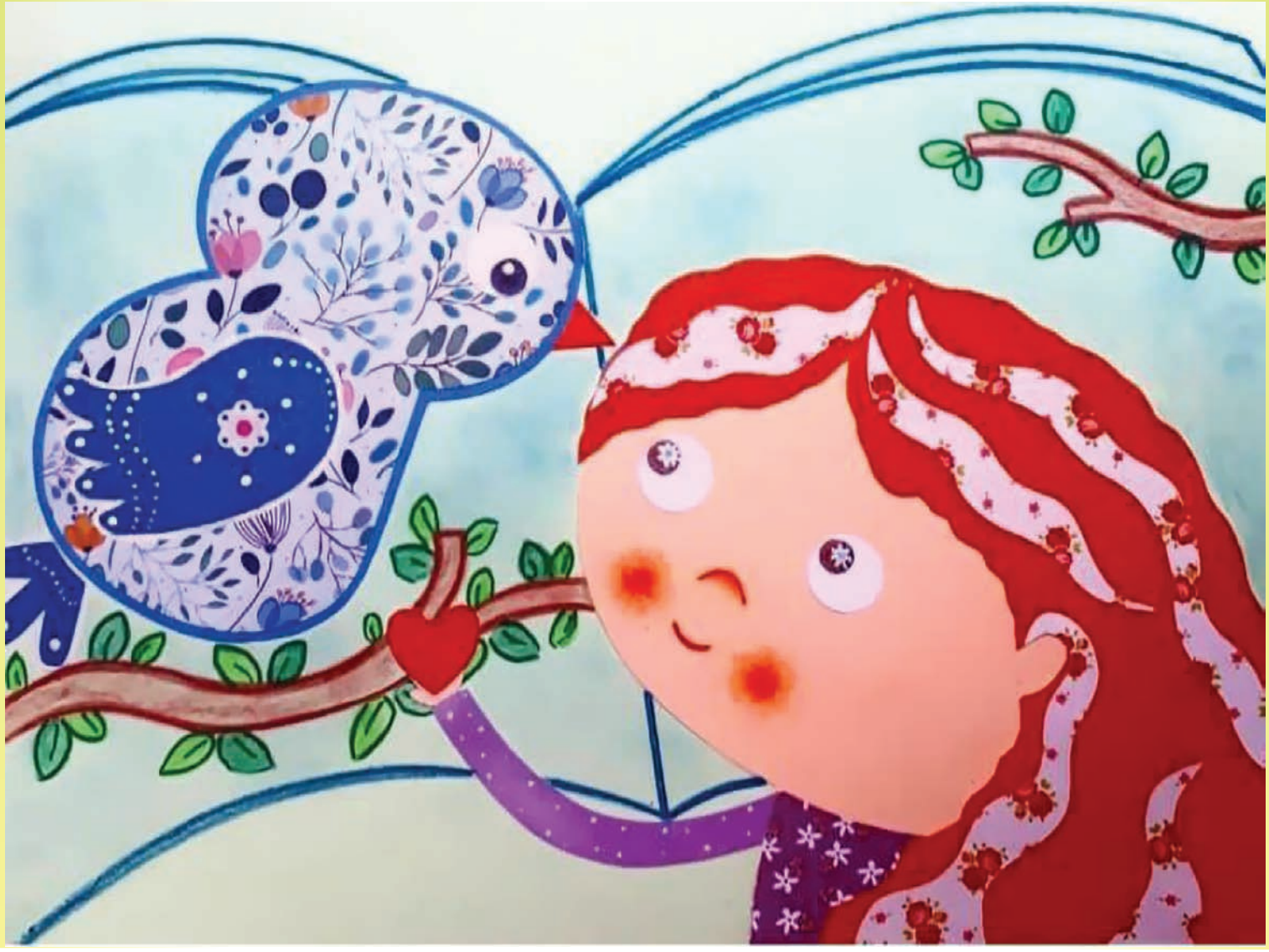

غول هایی که از سنگ می‌ترسیدند

رقیه خلف زاده

– چرا گریه می کنی؟

–مامانی جونم! من نمی‌خوام موهامو شونه کنی. وقتی شونه می کنی موهام کشیده میشه و دردم میاد.

–چون موهات قشنگن و دندونه های شونه دوست دارن موهات رو بغل کنن. الآن تموم میشه. میدونی دخترم همیشه سعی کن بخندی، خنده بچه ها ممکنه یک دنیا رو نجات بده.

دوست داری برات یه قصه تعریف کنم؟ در مورد یه دختر با موهای خیلی قشنگ که خندیدن بچه ها نجاتش داد.

–آخ جون قصه.

***

هدیل دختری با موهای خیلی قشنگ ، عاشق ماه بود.

او آرزو داشت که روی ماه زندگی کند. وقتی روز میشد غصه می‌خورد چون ماه از آسمان می‌رفت و هدیل، آسمان بدون مهتاب را نمی‌خواست.

یک روز مثل همیشه وقتی هدیل کنار درخت زیتون نشسته بود و به آسمان نگاه می‌کرد و منتظر آمدن ماه بود، یک جادوگر صدایش را شنید.

جادوگر شنید که هدیل با ابرها حرف می‌زند. شنید که از ابرها می‌خواهد تا کنار بروند که ماه را ببیند.

باد می‌وزید و موهای هدیل مثل شاخه های درخت زیتون روی بال های باد می رقصیدند.

جادوگر جلوتر آمد، نگاهش به موهای هدیل افتاد. آفتاب روی موهای هدیل افتاده بود و رنگ موهایش شبیه رنگ موهای آن شرلی شده بود.

خانم جادوگر که موهای هدیل را دید حسودی اش شد، چون موهای خودش خیلی خیلی زشت بودند. موهای هدیل شانه خورده و مرتب اما موهای جادوگر شلخته و ژولیده...

جادوگر عصای سیاهش را روبه هدیل چرخاند و اورا تبدیل به ماه کرد.

شب که شد توی آسمان دو تا ماه بودند که یکی شان هدیل بود.

تنها راه شکسته شدن طلسم جادوگر این بود که بچه ها لبخند بزنند.

شهر اما پر از غم بود و هیچ بچه ای نمی خندید.

***

–چرا مامان؟ شونه موهای اون هارو هم می کشید؟

–نه دخترم. نمی‌خندیدن ، برای اینکه همه خونه هایی که کنار اون درخت زیتون بودن پر از غول شده بودن، غول هایی که بچه هارو دوست نداشتن و بچه هارو اذیت میکردن و به زور خونه های بچه هارو ازشون میگرفتن. اسباب بازی بچه هارو میگرفتن و...

***

مدت های خیلی زیادی گذشت، هدیل توی آسمان مانده بود به شکل یک ماه .

او خسته شده بود و دلش می‌خواست برگردد پایین و دوباره کنار درخت زیتون ماه را تماشا می کند.

غول ها هم هر روز بچه ها را بیش تر اذیت می کردند عروسک هایشان را و بادبادک هایشان را می‌سوزاندند و ...

و هدیل امیدش را به خندیدن بچه ها از دست داده بود.

هر روز از آسمان باران می‌بارید، راستش باران نبود اشک های هدیل یعنی ماهِ دوم آسمان بود.

سنگ ها می‌دانستند که هدیل خسته شده و دلش می‌خواهد برگردد.

و تنها راه شکسته شدن طلسم، لبخند بچه ها بود.

اشک های هدیل دلِ سنگ هارا سوزانده بود و سنگ ها می‌خواستند هرجور شده به او کمک کنند.

***

–خوب دخترم، به نظرت سنگ ها چی کار گردن که بچه ها بخندن؟

–حتما بچه ها رو قلقلک دادن.

–نه اونا کار دیگه ای کردن.

–خوب چیکار؟

– میدونی اون غول ها از سنگ می‌ترسیدن دخترم .

***

سنگ ها تصمیم گرفتند که به بچه ها کمک کنند تا غول ها را از خانه شان بیرون بیندازند.

باید سنگ ها می‌پریدند توی مشت بچه ها و بچه‌ها با سنگ ها به جنگ غول ها می‌رفتند.

اما چون سنگ ها بزرگ بودند نه می‌توانستند بپرند و نه حتی بچه ها میتوانستند آن سنگ هارا بلند کنند.

برای همین آقای طوفان به کمکشان آمد .

آقای طوفان آنقدر تند و محکم وزید که سنگ ها توی هوا پرواز کردند و رفتند توی مشت بچه هاو بعد آنقدر تند و محکم وزید که سنگ ها پرت شدند توی صورت غول ها ...

یکی از غول ها دماغش شکست، یکی از غول ها شاخش شکست و.... همه شان فرار کردند.

اما یکی از غول ها زیر چند تا سنگ گیر کرده بود. و نمی‌توانست فرار کند دوباره آقای طوفان وزید و هلش داد بیرون از خانه بچه ها ...

بچه ها وقتی دیدند که غول ها فرار می‌کنند خنده‌شان گرفت . خنده بچه ها هدیل را نجات داد . هدیل دوباره دختر شد و با آن موهای قشنگش افتاد کنار درخت زیتون . هدیل هم خندید درخت زیتون هم خندید سنگ ها و طوفان هم می‌خندیدند.

مثل طوفان

کبری التج

اسما کوچولو با آجرهای اسباب بازی‌اش یک خانه درست کرد. یک خانه‌ی کوچولو که سقفش سبز بود و دیوارهایش صورتی. خانه‌اش یک پنجره‌ی کوچک هم داشت. یک آجر صورتی را در آورده بود تا خانه‌اش در هم داشته باشد.

اسما کوچولو خانه‌اش را روی زمین گذاشت و با آجرهای رنگارنگ دورتادورش را دیوار کشید. تلویزیون روشن بود و داشت خبرهایی از جنگ می گفت. اسما کوچولو آجرها را کنار گذاشت و به تلویزیون نگاه کرد. بابا اسما کوچولو را بغل کرد و تلویزیون را خاموش کرد. بعد به اسما کوچولو گفت:«اسما کوچولو عجب خونه‌ی قشنگی درست کردی؟» اسما کوچولو خندید و رفت کنار خانه‌اش و آن را بغل کرد و گفت:«از اینجا میروم توی خانه و از پنجره دست تکان میدهم»

بابا گفت: «خانه‌ت رو به من می‌دهی؟» اسما کوچولو خندید و گفت :« آنوقت خودم دیگر خانه نداشته باشم؟»

بابا گفت:« خب تو برو یک جای دیگر. برو توی خیابون. »

اسما کوچولو خانه را محکم بغل کرد و گفت: « نه خانه رو به کسی نمی‌دهم»

بابا گفت:«اما من زورم بیشتر از توئه. اگه به زور خانه را از تو بگیرم چی؟» اسما کوچولو ناراحت شد. به خانه‌اش نگاه کرد. خانه‌ی خودش بود. دوستش داشت.

به بابا گفت: «یک گوشه قایم می‌شوم. بعد صبر می کنم. صبر می کنم صبر می کنم. هر وقت توانستم میآیم مثل برق و باد خانهام را پس می گیرم. »بعد بلند خندید بابا گفت:« مثل باد؟» اسما کوچولو دستهایش را مشت کرد و گفت: «مثل بادِ قوی»و باز خندید. بابا محکم بغلش کرد و گفت: « مثل طوفان» و هر دو خندیدند.

معرفی کتاب

عباس قدیر محسنی

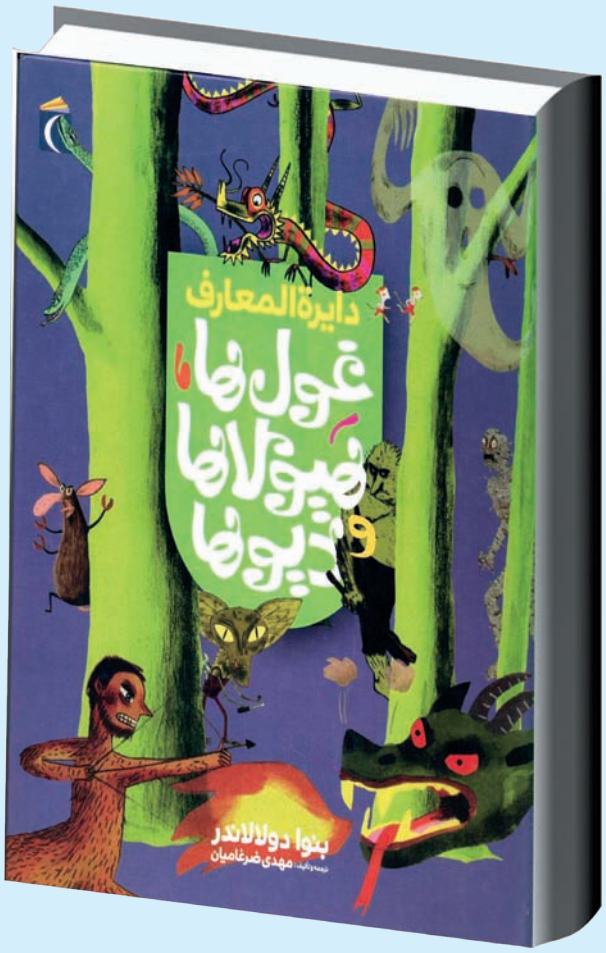

دایره المعارف غول ها، هیولاها و دیوها– نوشته: بنوا دولالاندر– ترجمه و تالیف: مهدی ضرغامیان

کتاب « دایره المعارف غول ها، هیولاها و دیوها» کتاب بامزه ، جالب، هیجان انگیز و علمی است. شاید باورنکنید. شاید باورتان نشود. ولی در این کتاب شما با انواع و اقسام دیوها، هیولاها و غول ها از کشورها و سرزمین های مختلف آشنا می شوید و اندازه، شکل و چهره هر کدام را می بینید و خصوصیات خوب و بد آنها هم می بینید.

کتاب چهار فصل دارد. در فصل اول اژدها ها معرفی می شوند ومیزبان شما هستند. درفصل دوم شما با غول ها و دیوها آشنا می شوید. فصل سوم میزبان هیولاهای افسانه ای هستید و در فصل پایانی هم دیو های ایران باستان شما را به مهمانی دیوها دعوت می کنند.

کتاب پراز تخیل و هیجان است. تصاویر بسیار قشنگ ، بامزه و البته ترسناکی دارد. از قدیمی ترین تا جدید ترین موجودات خیالی و افسانه ای را به طور کامل معرفی کرده است و یک دایره المعارف مصور و البته رنگی است.

دوست دارید با نام چند تا از این غول ها و هیولاها آشنا شویم.« بابایاگا ، مانتیکور ، گارو ، انت ، کاپا ، کراکن، دوال پا ، خون آشام، دراکولا ، یتی و...» هر کدام از این ها مربوط به یک سرزمین هستند ویک خصوصیت دارند.

مثلاً بابایاگا در انتهای جنگلی تاریک در آلونکی زندگی می کند که آلونک روی پاهای یک مرغ است. او هر وقت دستور می دهد پاها به دور خود می چرخند و با سرعت فرار می کنند.

مانتیکور هم جانوری بسیار خطرناک است که هم انسان است ، هم شیر ، هم عقرب و هم خارپشت. دوال پا هم پیرمردی ضعیف و ناتوان کنار رود کم عمقی است که منتظر شخص مهربانی است تا به او کمک کند وهمین که شخصی او را به دوش می کشد تا از رود عبور دهد پیرمرد پاهایش را محکم دور کمر شخص قلاب می کند و به او چنان می چسبد که دیگر جدا نمی شود.

همین طور هرچه جلوتر برویم با موجودات عجیب و غریب تر وجالب تر و ترسناک تر و هیجان انگیزتری روبرو و آشنا می شویم.

بد نیست بدانید که این جانوران دسته بندی شده اندو جای زندگی واندازه وشکل ورفتار هر کدام هم کاملاتوسط نویسنده مشخص و معلوم شده است.

مثلاً « تارا سک » در ساحل رود رون و در رود زندگی می کند. حدود سی متر اندازه اش است. گوشت تازه می خورد و یک اژدها ماهی است با پشتی پوشیده از خار.

« زیگفرید و فانفیر » در آلمان زندگی می کند. محل زندگی اش بوته زار است. غول پیکر است. گوشت تازه می خورد و یک اژدهای معمولی است.

« غول» در اروپا و ته جنگل زندگی می کند. دو متر قدش است و گوشت تازه می خورد و گنده و قوی است. در ضمن عاشق بچه ها هم است.

« کاپا» در ژاپن زندگی می کند. محل زندگی اش مرداب است. یک متر و بیست قدش است. خیار می خورد و فلس های سبز روی بدنش دارد و یک سوراخ روی سرش.

و به همین ترتیب.

البته در کتاب داستان های کوتاه و مفیدی هم درباره هر کدام از این موجودات نوشته شده است که خواندنی و جالب و جذاب است. افسانه هایی گاهی عجیب که واقعی به نظر می رسند.

در کتاب به « خون آشام» و « دراکولا» و... هم که از هیولا های امروزی و دنیای ما هستند هم اشاره می کند و درباره آنها هم توضیحات مفصل و طولانی می دهد.

نمی توان ازاین کتاب حرف زد واسم برد واز تصاویر زیبا ورنگی کتاب حرفی نزد. تصاویر کتاب بسیار زیبا کشیده شده اند و با رنگ به کتاب جلوه دیگری داده‌اند.

دوست خوبم سلام

دارم به یک شـــهر فکر می کنم. یک شـــهر عجیب. شهری که تویش آدم بزرگ ها مســـئول همه چیزی نیســـتند. شهری که در دست بچه هاست. بچه ها توی این شهر، همه کاره‌اند. آن‌ها درباره همه مســـائل تصمیم می گیرند. هر کاری دلشان بخواهد می کنند. هرچیزی دلشـــان بخواهد می‌ســـازند. خلاصه که این شهر همان چیـــزی اســـت که بچه ها می‌خواهند. خوب حـــالا به نظر تو توی این شـــهر چه اتفاقاتی می افتد؟ اگر تو توی این شـــهر بودی چه کارهایی می کردی؟

داستان یا متن ات را که نوشتی خوشحال می‌شوم آن را برای من هم بفرستی. چطوری؟

این نشانی ماست:

تلگرام: با شماره تلفن ۰۹۱۰۸۸۰۱۶۷۵ یا
@aftabmahtab1
ایمیل: aftabmahtab@ettelaat.com
تلفن: ۲۹۹۹۴۵۸۱
آدرس پســـتی: تهـــران- بلوار میرداماد- خیابـــان مصدق جنوبی (نفت جنوبی سابق)- ساختمان اطلاعات- ضمیمه آفتاب‌مهتاب- کدپستی: ۱۵۴۹۹۵۳۱۱۱

محمد بخشعلی زاده ۱۴ ساله است و توی پایه ی هشتم درس می‌خواند. نه سالی می‌شود که عضو مرکز ۳۵ کانون پرورش فکری کودکان و نوجوان شده و این شروع فعالیت‌های ادبی و هنری اوست.

نقالـــی را دوســـت دارد. صـــدای رسایش به او کمک می کند که در نقالی موفق باشـــد. حالا ۲ سال است به طور تخصصی نقالی را شـــروع کرده و توی جشنواره ها هم خوش می‌درخشد.

اما علاقه بزرگ محمد نوشتن است و هفت ســـال اســـت که قلم به دست گرفتـــه. در انجمن هـــای ادبی زیادی شرکت کرده‌ا و کار هایش در نشریات و ویژه نامه ها به چاپ رسیده است.

او یکـــی از برگزیدگان اولین دوره آموزش شعر و داستان کودک و نوجوان «قاصدک» است که به همت خانه کتاب و ادبیات ایران برگزار شده است.

محمد فعـــال و پرتوان برنامه های نقالی زیادی را بر روی تماشاخانه های سیار کانون اجرا کرده و آخرین افتخار او، برگزیده شـــدن در بخش استانی بیست و پنجمین جشنواره بین المللی قصه گویی تهران بوده است.

محمد جان به تو تبریک می گوییم و شعر زیبایی را به قلم تو می خوانیم:

توپی به رنگ فیلم های گذشته
یا که نه!
به رنگ جلبک های دریای سرخ
صدای دویدن کودکان
در بازی ایست در ایستگاه

به راستی!
بعد پرتاب توپ
اسم کسی گفته شد؟
هرچند مهم نیست
مگر ستاره ای در این کهکشان باقی مانده بود؟

چهل سال پیش در همین روز

تمامی مطالب از روزنامه اطلاعات روز چهارشنبه ۲ (آذرماه) ۱۳۶۲ (برابر با ۱۷ صفر ۱۴۰۴، نوامبر ۱۹۸۳) نقل شده است.

شکاری‌های نیروی هوایی هواپیماهای متجاوز دشمن را متواری ساختند

اطلاعیه شماره ۱۵۵۱ ستاد مشترک ارتش جمهوری اسلامی ایران دیروز به این شرح منتشر شد: بسمه‌تعالی ـ چگونگی وضع جبهه‌های جنگ تحمیلی به آگاهی هموطنان عزیز می‌رسد، در شبانه روز گذشته تبادل آتش توپخانه و سلاح‌های سنگین در سرتاسر جبهه‌های جنگ تحمیلی بین رزمندگان ما و نیروهای متجاوز بعثی عراق به‌طور پراکنده جریان داشت و شدت تبادل آتش در مناطق عملیاتی والفجر ـ ۴ شدیدتر از دیگر جبهه‌ها بود. ... روز گذشته اکثر تجاوزات هوائی دشمن در مناطق عملیاتی والفجر ـ ۴ بود که مدافعان آسمان‌های میهن اسلامیمان اعم از یگان‌های پدافند هوائی و جنگنده شکاری‌های نیروی هوائی ارتش جمهوری اسلامی ایران، هرگونه تجاوز هوائی متجاوزین بعثی عراق را خنثی و هواپیماهای دشمن را متواری ساختند.

چگونگی شرکت در برنامه آمادگی مانور آزادی قدس اعلام شد

ستاد مرکزی سپاه پاسداران انقلاب اسلامی در رابطه با چگونگی فراخوانی ثبت‌نام‌کنندگان در طرح «لبیک یا خمینی» اطلاعیه‌ای انتشار داد. متن اطلاعیه به شرح زیر است: ... سپاه پاسداران انقلاب اسلامی مفتخر است در آستانه برگزاری هفته بسیج مستضعفین در اجرای فرمان لازم‌الاتباع زعیم عالیقدر امت اسلام و فرمانده کل قوا امام‌خمینی بر لزوم آزادی قدس شریف و نیز تشکیل ارتش بیست میلیونی طرح «لبیک یا خمینی» را به اجرا درآورد که با توجهات خاص حضرت بقیه‌الله الاعظم و استقبال بی‌نظیر فرزندان رزمنده ملت خداجوی ایران همراه بوده و اینک در نظر دارد طرح آمادگی مانور آزادی قدس که شامل فراخوانی، سازماندهی، تجهیز و توجیه مراحل مانور می‌باشد را در سطح کلیه پایگاه‌های سپاه پاسداران در سراسر کشور به اجرا درآورد.

۸۰ درصد پزشکان ایرانی مقیم خارج مایلند حداقل سالی یک ماه در ایران خدمت کنند

یکی از پزشکان ایرانی مقیم آمریکا اعلام کرد: هفتاد تا هشتاد درصد پزشکان ایرانی مقیم کشورهای جهان آمادگی دارند در صورت نیاز حداقل یک ماه در سال در ایران خدمت کنند. دکتر احمد فرزاد متخصص جراحی‌های سروگردن که به‌منظور شرکت در سمینار بین‌المللی، پزشکی در تهران بسر می‌برد با اشاره به این نکته که بسیاری از پزشکان ایرانی که به واسطه مشکلات خانوادگی برای آنها بازگشت به ایران مقدور نیست آمادگی دارند، در سال حداقل یک ماه در بیمارستان‌ها و دیگر مراکز علمی و تحقیقاتی ایران خدمت کنند، گفت: با تشکیل چنین سمینارهائی می‌توان از اطلاعات و پیشرفت‌های علمی آندسته از پزشکانی که نمی‌توانند به ایران بازگردند، استفاده کرد.

در جمهوری اسلامی ایران انسان‌ها ارزش واقعی خود را به دست آورده‌اند

انقلاب اسلامی به عنوان یک ارزش جدید تحول اجتماعی عظیمی در احیای ارزش‌های انسانی و اسلامی فراموش شده در رژیم گذشته ایجاد کرده است. دکتر سید اشتیاق حسنین عبیدی» از میهمانان هندی شرکت‌کننده در سمینار بین‌المللی پزشکان در تهران که دیروز در سالن شماره ۲ هتل استقلال تهران سخن می‌گفت، ضمن اعلام این مطلب افزود: رژیم گذشته ایران ارزش‌های فاسدی را در جامعه شما ایجاد کرده بود، لیکن در جمهوری اسلامی ایران انسان‌ها ارزش واقعی خود را به دست آوردند، برخلاف عقاید و رسوم غربی‌ها که در رژیم شاه نیز ترویج می‌شد، امروز جوانان و زنان ایران انسان‌های مصرفی نیستند، بلکه انسان‌هایی هستند که با تکیه به مذهب در جایگاه حقیقی خود به زندگی مشغولند.

قاب امروز

بارش باران در نصف‌جهان /عکس از: حمیدرضا نیکو مرام – فارس

سرایه

سروا سمنا صنوبرا شمشادا
یک بار به پرسش من ناشادا
ورنه ز غمت رو به بیابان آرم
سرگشته چو باد هرچه بادابادا

مشتاق اصفهانی

پند بزرگان

سخت‌ترین کار در زندگی، تصمیم برای شروع کار است. در ادامه فقط تلاش و پشتکار لازم است. ترسها ببرهای کاغذی‌اند. از پس هرچه بخواهید، برمی‌آیید. شما می‌توانید برای تغییر و کنترل زندگی خود دست به کار شوید. بعدازآن، کلید و راه‌حل، پاداشتان خواهد بود.

امیلی ایرهارت

امروز در تاریخ

آرتمیس دریاسالار ایران شد

دو ماه پس از جنگ دریایی سالامیس که ۲۹ سپتامبر سال ۴۸۰ پیش از میلاد (مهرماه) روی داد و ایران در آن موفقیتی نداشت، خشایارشا بانو آرتمیس از افسران نیروی دریایی ایران را به درجه اَدمیرالی (دریاسالاری) ارتقاء داد، او را مشاور نظامی خود کرد و عنوان تشریفاتی «کاپیتان کشتی اختصاصی شاه» داد.

آرتمیس از بزرگان شهر بندری هالیکارناسوس در ساحل جنوبی آناتولیا (ترکیه امروز) بود.

فرار خسروپرویز به قسطنطنیه

۲۳نوامبر ۵۸۹ میلادی، خسروپرویز که با مخالفت‌های ژنرال بهرام چوبین روبرو بود، چون یارای ایستادگی در برابر ژنرال بهرام را نداشت به قسطنطنیه (استانبول) فرار کرد تا از موریس امپراتور روم شرقی (بیزانتین) کمک بخواهد.

موریس که در انتظار چنین فرصتی بود، یک سپاه کامل در اختیار او قرار داد. این سپاه رومی با کمک هواداران داخلی خسرو، در جنگ سال ۵۹۱ میلادی بهرام را شکست داد و خسرو دوم بر تخت نشست.

مخالفت یزدگرد سوم با انتقال پایتخت به شیراز

۲۳نوامبر ۶۳۶ میلادی و چهار روز پس از شکست نظامی امپراتوری ایران در نبرد قادسیه و عقب‌نشینی باقیمانده یگان‌ها از پل عتیق و به مخاطره افتادن تیسفون (پایتخت)، جلسه بزرگان کشور برای چاره‌جویی در کاخ سلطنتی تشکیل شد. حاضران در جلسه پیشنهاد کردند که پایتخت به شهر استخر (شیراز) منتقل شود زیرا اعراب مهارت جنگ کوهستانی ندارند و رسیدن به استخر مستلزم عبور از کوهستان است. یزدگرد سوم (شاه وقت) این پیشنهاد را نپذیرفت و نقطه پایان بر عمر امپراتوری ایران در عهد باستان گذارد.

www.iranianshistoryonthisday.com

شرح درمتن ۶۲۲۱

پاسخ ۶۲۲۰

سودوکو ۳۷۰۸

۸	۶				۵		۴	۱
۳	۴	۱				۹		
				۴				
۲	۸				۹	۷		
۷				۸				۶
		۴	۶				۸	۹
		۹				۴	۵	۷
۱	۵		۴				۲	۸

غلامحسین باغبان

طراح جدول

پاسخ ۳۷۰۷

۸	۳	۲	۹	۷	۱	۴	۶	۵
۴	۶	۵	۸	۳	۲	۹	۷	۱
۹	۷	۱	۴	۶	۵	۸	۳	۲
۲	۸	۳	۱	۵	۹	۷	۴	۶
۷	۹	۴	۲	۸	۶	۱	۵	۳
۱	۵	۶	۳	۴	۷	۲	۸	۹
۶	۲	۸	۷	۱	۳	۵	۹	۴
۳	۴	۹	۵	۲	۸	۶	۱	۷
۵	۱	۷	۶	۹	۴	۳	۲	۸

اطلاعات
Ettelaat Newspaper
۱۳۰۵

پنجشنبه ۲ آذر ۱۴۰۲ ۹ جمادی الاول ۱۴۴۵
۲۳ نوامبر ۲۰۲۳ سال نودوهشتم* شماره ۲۸۵۴۱

ettelaat.com ettelaatonline

افزایش سن بازنشستگی، بار مضاعف بر دوش مردم است

توپِ ناترازی صندوق‌های بازنشستگی در زمین کارگران

سرویس شهرستان ها: مجلس شورای اسلامی چند روز قبل در جریان بررسی لایحه برنامه هفتم توسعه، پیشنهاد دولت در زمینه افزایش سن بازنشستگی را پذیرفت و شرایط جدیدی را در این باره اعلام کرد که این موضوع، واکنش های جامعه کارگری و افکار عمومی را به دنبال داشت به نحوی که تشکل های مختلف این حوزه، خواستار مخالفت شورای نگهبان با افزایش سن بازنشستگی شدند.

گزارش اجتماعی

عضو شورای مرکزی جامعه اسلامی کارگران کشور و رئیس مجمع نمایندگان کارگران استان همدان در این باره گفت: با توجه به شرایط اقتصادی و حقوق کارگران، افزایش سن بازنشستگی، بار مضاعف دیگری بر دوش کارگران است.

سعید کوچعلی در گفتگو با خبرنگار ما در همدان با اشاره به این که نمایندگان مجلس شورای اسلامی در حساس ترین برهه از زمان که جامعه به انگیزه و امیدواری نیاز دارد، افزایش سن بازنشستگی را تصویب کردند، اظهارداشت: قرار نبود در کنار این همه فشارهای اقتصادی، بار مضاعف دیگری بر دوش کارگران گذاشته شود.

وی با بیان این که افزایش سن بازنشستگی در آینده، انگیزه، خدمت را از کارگران خواهد گرفت، افزود: هنوز قصور آقایان در بحث افزایش حقوق ۲۷ درصدی در مقابل تورم بیش از ۴۰ درصدی و شانه خالی کردن متولیان امر از بار مسئولیت فراموش نشده است، که افزایش سن بازنشستگی مطرح می شود.

کوچعلی با تاکید بر این که افزایش حقوق ها که متناسب با نرخ تورم نبوده، زندگی سختی را برای کارگران رقم زده است، گفت: افزایش سرسام آور هزینه ها در حوزه های مختلف و به ویژه مسکن و اقلام مصرفی و در راس آن ۳۳ قلم کالای مصرفی کمر کارگران را شکسته است.

وی تاکید کرد: اگر به دغدغه‌ای که کارگران نسبت به کشور، انقلاب اسلامی و رهبری دارند و همچنین در همه زمینه ها و در همه جبه ها و سنگرها خوش درخشیده اند بنگریم، خواهیم دید که به رسالت خود در قبال این جامعه بزرگ عمل نکرده‌ایم و باید برای جبران آن تعجیل کنیم، نه این که همه فشارها را همانند سال های گذشته به کارگران تحمیل کنیم.

کوچعلی گفت: ما نمایندگان جامعه عظیم و بزرگ کارگری که جمعیتی بیش از ۵۴ میلیون نفر در کشور را تشکیل می دهند نسبت به افزایش سن بازنشستگی اعتراض داریم و مخالف آن هستیم و آینده خوبی برای این طرح تصور نمی کنیم. وی با بیان این که اقتصاد کشور برای پویایی و توسعه نیازمند انگیزه و همچنین نیروهای تازه نفس است، افزود: اگر دلمان برای کارگران نمی سوزد، حداقل کمی به فکر اقتصاد کشور باشیم.

کوچعلی با اشاره به این که دلیل ناترازی صندوق های بازنشستگی که مطرح می شود جای دیگری است، گفت: چرا دولت برای رفع دیون خود گامی برنمی دارد و بدهی های خود را به صندوق بازنشستگی تامین اجتماعی پرداخت نمی کند؟

کارگران از حمایت قانون کار بی بهره اند

خبر دیگر این که، دبیر اجرایی خانه کارگر خراسان رضوی با اشاره به ۲۹ آبانماه سالروز تصویب قانون کار در کشور گفت: ۳۳ سال از تصویب این قانون می گذرد که از درجه دوم اهمیت در کشور بعد از قانون اساسی برخوردار است.

سید حسن رسولی افزود: مشکل اصلی این است که این قانون با وجود مترقی بودن، به خوبی اجرا نمی شود، بویژه ماده هفت (قراردادهای موقت) و ماده ۴۱ (متناسب بودن نرخ دستمزد با نرخ تورم و هزینه سبد معیشت) که عدم اجرای آن آسیب جدی به جامعه کارگری وارد کرده است.

وی اظهار داشت: از سوی دیگر با وجود تشکل های کارگری متعدد در کشور و خراسان رضوی، نمی توانند در تصمیمات کلان کشور در حوزه کارگری تأثیرگذار باشند زیرا خود از امنیت شغلی لازم برخوردار نیستند، نماینده کارگران که در هیات اختلاف یا هیات تشخیص یا شورای عالی کار حضور می یابد، جرات این که به نفع کارگر رای دهد را ندارد زیرا از امنیت شغلی برخوردار نیست، قرارداد موقت دارد و امکان اخراجش توسط کارفرما وجود دارد.

عضو شورای مرکزی جامعه کارگران کشور: چرا دولت برای رفع دیون خود گامی برنمی دارد و بدهی های خود را به صندوق بازنشستگی تامین اجتماعی پرداخت نمی کند؟

دبیر اجرایی خانه کارگر خراسان رضوی به تصویب سالانه نرخ دستمزد کار در شورای عالی کار اشاره کرد و افزود: دستمزد کارگر به هیچ وجه تناسبی با نرخ تورم و هزینه سبد معیشت کارگران ندارد، تورم هم بر مبنای عرضه و تقاضا است، زمانی که تولید در کشور رونق ندارد و به خوبی انجام نشود، نمی توان نرخ تورم را کنترل کرد.

رسولی با اشاره به عدم اجرای مواد ۹۶ و ۱۱۱ قانون تامین اجتماعی گفت: براساس ماده ۹۶ قانون تامین اجتماعی باید حداقل مستمری برای خانواده یک بازنشسته براساس نرخ تورم و هزینه سبد معیشتی آن باشد اما متناسب سازی قانون تامین اجتماعی با دستمزد بازنشستگان که در سال ۹۸ در مجلس شورای اسلامی به تصویب رسید، به اجرا نرسیده است، هزینه درمان بازنشستگان سازمان تامین اجتماعی باید به طور کامل تامین شود اما این مهم هم اجرایی نمی شود. وی افزود: جامعه کارگری نسبت به افزایش سن بازنشستگی در برنامه هفتم توسعه اعتراض دارد.

«آگهی عمومی فروش املاک و مستغلات»

جمهوری اسلامی ایران
وزارت راه و شهرسازی
اداره کل راه و شهرسازی استان زنجان

اداره کل راه و شهرسازی استان زنجان درنظر دارد املاک و مستغلات تحت اختیار خود را از طریق مزایده عمومی و با جزئیات مندرج در اسناد مزایده، با بهره گیری از سامانه تدارکات الکترونیکی دولت (www.setadiran.ir) و با شماره مزایده ۲۰۰۲۰۰۱۲۷۱۰۰۰۰۰۲ به صورت الکترونیکی به فروش برساند.

تاریخ انتشار: ۱۴۰۲/۰۹/۰۲ـ مهلت دریافت اسناد مزایده تا پایان: ۱۴۰۲/۰۹/۱۱ تا ساعت ۱۳:۰۰
مهلت ارسال پیشنهاد: از تاریخ ۱۴۰۲/۰۹/۰۲ تا تاریخ ۱۴۰۲/۰۹/۲۲ ساعت ۱۲:۰۰
تاریخ بازگشایی پاکت ها ۱۴۰۲/۰۹/۲۳ ساعت ۰۹:۰۰ صبح، زمان اعلام به برنده: تاریخ ۱۴۰۲/۰۹/۲۳ ساعت ۱۱:۴۵ صبح.
کلیه شرایط مزایده در اسناد مندرج در سامانه ستاد (www.setadiran.ir) موجود است.

ضمناً رعایت موارد ذیل الزامی است:

۱ـ برگزاری مزایده صرفاً از طریق سامانه تدارکات الکترونیکی دولت می باشد و کلیه مراحل فرآیند مزایده شامل خرید و دریافت اسناد مزایده (در صورت وجود هزینه های مربوطه)، پرداخت تضمین شرکت در مزایده (ودیعه) ارسال پیشنهاد قیمت و اطلاع از وضعیت برنده بودن مزایده گران محترم از این طریق امکان پذیر می باشد.
۲ـ کلیه اطلاعات املاک و مستغلات شامل مشخصات، شرایط و نحوه فروش در برد اعلان عمومی سامانه مزایده، قابل مشاهده، بررسی و انتخاب می باشد.
۳ـ وصول پیشنهادات صرفاً از تاریخ ۱۴۰۲/۰۹/۰۲ از ساعت ۱۱:۰۰ تا تاریخ ۱۴۰۲/۰۹/۲۲ ساعت ۱۲:۰۰ بوده و ارائه پیشنهادات خارج از تاریخ ذکر شده به هیچ عنوان امکان پذیر نمی باشد. شایان ذکر است مهلت دریافت اسناد مزایده تا پایان: ۱۴۰۲/۰۹/۱۱ تا ساعت ۱۳:۰۰ امکان پذیر می باشد.
۴ـ بازگشایی پاکت های حاوی پیشنهادها رأس ساعت ۰۹:۰۰ صبح به تاریخ ۱۴۰۲/۰۹/۲۳ در ساختمان شماره یک راه و شهرسازی واقع در اراضی پایین کوه، نبش میلاد ۲۱ خواهد بود.
۵ـ شرکت در مزایده و ارائه پیشنهادات صرفاً از طریق سامانه ستاد به نشانی https://setadiran.ir خواهد بود.
۶ـ متقاضیان شرکت در مزایده می بایست حتماً تصویر مستندات واریزی ((۵٪ مبلغ اولیه شرکت در مزایده فیش واریزی و یا ضمانت نامه بانکی)) را در سامانه ستاد ایران بارگذاری نموده و اصل فیش واریزی و یا ضمانت نامه بانکی را تا قبل از بازگشایی پاکات مزایده به این اداره کل ((واقع در خیابان خرمشهر ـ روبروی اداره کل امور مالیاتی و دارایی ـ ساختمان شماره ۲ اداره کل راه و شهرسازی زنجان ـ واحد امور مالی و درآمد آقای سهرابی)) تحویل نمایند. در غیر این صورت مسئولیت هرگونه عواقب بعدی در خصوص مورد مزایده و... برعهده متقاضی خواهد بود.
۷ـ واریز مبلغ پیشنهادی توسط برنده مزایده پس از کسر ۵ درصد سپرده شرکت در مزایده به فاصله ۷ (هفت) روز پس از ابلاغ می بایست صورت گیرد.
۸ ـ سپرده شرکت در مزایده ترجیحاً ضمانت نامه بانکی صادره توسط بانک هایی که دارای مجوز لازم از طرف بانک مرکزی می باشند (به شناسه ۱۴۰۰۲۶۳۶۲۹۷ ـ به نام اداره کل راه و شهرسازی استان زنجان) و یا واریز وجه نقدی به شماره حساب IR۶۷۰۱۰۰۰۰۴۰۰۱۰۳۷۱۰۶۳۷۲۷۷۷ با شماره شناسنامه ۹۵۱۲۸۶۵۰۰۱۱۱۰۰۰۰۰۰۰۰۰۰۰۰۰۰۰۰ می باشد، ضمناً استرداد سپرده نقدی به حساب مزایده گران برنده نشده حداقل یک ماه کاری پس از اعلام نتایج مزایده خواهد بود.
۹ـ انتقال سند مورد مزایده صرفاً به نام برنده مزایده صورت خواهد پذیرفت.
۱۰ـ شناسه اداره کل راه و شهرسازی استان زنجان جهت اخذ ضمانت نامه بانکی به شماره ۱۴۰۰۲۶۳۶۲۹۷ می باشد.
۱۱ـ جهت رفع هرگونه ابهام و اجتناب از اشتباه در نحوه ی نگارش پیشنهاد قیمت و ارسال آن، مطالب داخل اسناد را به دقت مطالعه فرمایید.
۱۲ـ در صورت داشتن هرگونه سوال در ساعات اداری به معاونت املاک و حقوقی اداره کل راه و شهرسازی استان زنجان به نشانی: خیابان خرمشهر ـ مراجعه نمایید.
۱۳ـ علاقمندان به شرکت در مزایده می بایست جهت ثبت نام و دریافت گواهی الکترونیکی (توکن) با شماره ذیل تماس حاصل نمایید:
مرکز پشتیبانی و راهبری سامانه: ۰۲۱ـ۱۴۵۶
۱۴ ـ اطلاعات تماس دفاتر ثبت نام سایر استانها، در سایت سامانه www.setadiran.ir بخش ثبت نام/ مزایده گر موجود است.

املاک پیشنهادی مزایده نوبت دوم سال ۱۴۰۲

ردیف	پلاک ثبتی	مساحت (مترمربع)	کاربری	کد کاداستر	موقعیت	قیمت کارشناسی (ریال)	پنج درصد سپرده شرکت در مزایده (ریال)	توضیحات
۱	۳۸/۶۴۹۰/۷۲۰۸	۱۴۱/۳۵	مسکونی	۷۱۴۵	زنجان، پونک- جنب پیاده راه در دست طراحی	۲۴,۰۲۹,۵۰۰,۰۰۰	۱,۲۰۱,۴۷۵,۰۰۰	دارای سند
۲	۳۸/۱۰۲/۱۰۱۵۳	۱۷۱	مسکونی	۸۱۲۷	زنجان، پونک، پشت آپارتمانهای رضوان، کوی رضائیه	۳۰,۷۸۰,۰۰۰,۰۰۰	۱,۵۳۹,۰۰۰,۰۰۰	دارای سند
۳	۳۸/۱۰۲/۱۰۱۵۶	۱۸۰	مسکونی	۸۱۳۰	زنجان، پونک، پشت آپارتمانهای رضوان، کوی رضائیه	۳۱,۵۰۰,۰۰۰,۰۰۰	۱,۵۷۵,۰۰۰,۰۰۰	دارای سند
۴	۳۸/۲۴/۱۰۲/۱۰۱۷۰	۱۸۰	مسکونی	۸۱۳۳	زنجان، پونک، پشت آپارتمانهای رضوان، کوی رضائیه	۳۰,۶۰۰,۰۰۰,۰۰۰	۱,۵۳۰,۰۰۰,۰۰۰	دارای سند
۵	۳۸/۱۰۲B/۱۰۱۸۵	۱۴۷/۹۹	مسکونی	۸۱۳۶	زنجان، پونک، پشت آپارتمانهای رضوان، کوی رضائیه	۳۱,۰۷۷,۹۰۰,۰۰۰	۱,۵۵۳,۸۹۵,۰۰۰	دارای سند
۶	۳۸/۱۰۲B/۱۰۱۹۱	۱۸۰	مسکونی	۸۱۳۸	زنجان، پونک، پشت آپارتمانهای رضوان، کوی رضائیه	۳۱,۵۰۰,۰۰۰,۰۰۰	۱,۵۷۵,۰۰۰,۰۰۰	دارای سند
۷	۳۸/۱۰۲B/۱۰۱۹۲	۱۸۰	مسکونی	۸۱۳۹	زنجان، پونک، پشت آپارتمانهای رضوان، کوی رضائیه	۳۰,۹۶۰,۰۰۰,۰۰۰	۱,۵۴۸,۰۰۰,۰۰۰	دارای سند
۸	۳۸/۱۰۲B/۱۰۲۷۵	۱۵۰/۲۱	مسکونی	۸۰۳۶	زنجان، پونک، پشت آپارتمانهای رضوان، کوی رضائیه	۲۸,۵۳۹,۹۰۰,۰۰۰	۱,۴۲۶,۹۹۵,۰۰۰	دارای سند
۹	۳۸/۷۱۵۴/۲۲۷۷۷	۷۹/۹۲	تجاری	۱۸۲۵۱	زنجان، پونک- جنب پیاده راه در دست طراحی	۲۸,۳۷۱,۶۰۰,۰۰۰	۱,۴۱۸,۵۸۰,۰۰۰	دارای سند
۱۰	۳۸/۷۱۵۴/۲۲۷۸۰	۹۸/۶۷	تجاری	۱۸۲۵۴	زنجان، پونک- جنب پیاده راه در دست طراحی	۳۳,۵۴۷,۸۰۰,۰۰۰	۱,۶۷۷,۳۹۰,۰۰۰	دارای سند
۱۱	۳۸/۷۱۵۴/۲۲۷۸۱	۷۹/۹۸	تجاری	۱۸۲۵۵	زنجان، پونک- جنب پیاده راه در دست طراحی	۲۷,۱۹۳,۲۰۰,۰۰۰	۱,۳۵۹,۶۶۰,۰۰۰	دارای سند
۱۲	۳۸/۷۱۵۴/۲۲۷۸۲	۷۹/۷۳	تجاری	۱۸۲۵۶	زنجان، پونک- جنب پیاده راه در دست طراحی	۲۷,۱۰۸,۲۰۰,۰۰۰	۱,۳۵۵,۴۱۰,۰۰۰	دارای سند
۱۳	۳۸/۲۱۶۴۲/۲۲۸۱۶	۷۰/۵	تجاری	۱۸۲۶۳	زنجان، پونک- جنب پیاده راه در دست طراحی	۲۵,۳۸۰,۰۰۰,۰۰۰	۱,۲۶۹,۰۰۰,۰۰۰	دارای سند
۱۴	۳۸/۲۵۷۰۰/۲۵۷۴۲	۴۳۵/۰۸	مسکونی	۲۱۴۵۷	زنجان، پونک- جنب کوی ساوالان (یال شرقی)	۹۷,۸۹۳,۰۰۰,۰۰۰	۴,۸۹۴,۶۵۰,۰۰۰	دارای سند
۱۵	۳۸/۷۱۵۳/۲۸۵۰۸	۸۸/۸۶	تجاری	۲۲۷۷۹	زنجان، پونک- جنب پیاده راه در دست طراحی	۲۹,۳۲۳,۸۰۰,۰۰۰	۱,۴۶۶,۱۹۰,۰۰۰	دارای سند
۱۶	۳۸/۷۱۵۳/۲۸۵۰۹	۶۶/۷۳	تجاری	۲۲۷۸۰	زنجان، پونک- جنب پیاده راه در دست طراحی	۲۱,۳۵۳,۶۰۰,۰۰۰	۱,۰۶۷,۶۸۰,۰۰۰	دارای سند
۱۷	۳۸/۲۵۵۱۱	۲۴۱/۸۴	تجاری- مسکونی	۲۱۲۹۸	زنجان، پونک- جنب کوی ساوالان (یال غربی)	۱۴۰,۲۶۷,۲۰۰,۰۰۰	۷,۰۱۳,۳۶۰,۰۰۰	دارای سند
۱۸	۳۸/۲۵۴۶۲	۱۹۳/۲	تجاری- مسکونی	۲۱۲۵۷	زنجان، پونک- جنب کوی ساوالان (یال غربی)	۱۷۳,۸۸۰,۰۰۰,۰۰۰	۸,۶۹۴,۰۰۰,۰۰۰	دارای سند
۱۹	۳۸/۲۶۸۸۹	۲۰۷/۵۴	تجاری- مسکونی	۲۲۶۹۱	زنجان، پونک- جنب کوی ساوالان (یال غربی)	۱۱۴,۱۴۷,۰۰۰,۰۰۰	۵,۷۰۷,۳۵۰,۰۰۰	دارای سند
۲۰	۳۸/۲۶۸۴۰	۱۸۸/۶۸	تجاری- مسکونی	۲۲۶۸۸	زنجان، پونک- جنب کوی ساوالان (یال غربی)	۱۰۹,۴۳۴,۴۰۰,۰۰۰	۵,۴۷۱,۷۲۰,۰۰۰	دارای سند
۲۱	۳۸/۲۶۸۳۹	۲۰۷/۴۱	تجاری- مسکونی	۲۲۶۸۹	زنجان، پونک- جنب کوی ساوالان (یال غربی)	۱۱۸,۲۲۳,۷۰۰,۰۰۰	۵,۹۱۱,۱۸۵,۰۰۰	دارای سند
۲۲	قسمتی از ۳۸/۲۸۷۴۰	۱۹۰/۹	تجاری- مسکونی	۲۳۴۸۴	زنجان، پونک- جنب کوی ساوالان (یال غربی)	۱۱۱,۶۷۶,۵۰۰,۰۰۰	۵,۵۸۳,۸۲۵,۰۰۰	اخذ سند تک برگی در دست اقدام و واگذاری در قالب قرارداد بوده پس از اخذ سند انتقال مالکیت انجام خواهد شد.
۲۳	قسمتی از ۳۸/۲۸۷۴۰	۱۸۹/۲۱	تجاری- مسکونی	۲۳۴۸۴	زنجان، پونک- جنب کوی ساوالان (یال غربی)	۱۱۳,۵۲۶,۰۰۰,۰۰۰	۵,۶۷۶,۳۰۰,۰۰۰	اخذ سند تک برگی در دست اقدام و واگذاری در قالب قرارداد بوده پس از اخذ سند انتقال مالکیت انجام خواهد شد.
۲۴	قسمتی از ۳۸/۲۸۷۴۱	۲۴۴/۰۹	تجاری- مسکونی	۲۳۴۸۳	زنجان، پونک- جنب کوی ساوالان (یال غربی)	۱۴۱,۵۷۲,۲۰۰,۰۰۰	۷,۰۷۸,۶۱۰,۰۰۰	اخذ سند تک برگی در دست اقدام و واگذاری در قالب قرارداد بوده پس از اخذ سند انتقال مالکیت انجام خواهد شد.
۲۵	قسمتی از ۳۸/۲۸۷۴۱	۲۵۲/۳	تجاری- مسکونی	۲۳۴۸۳	زنجان، پونک- جنب کوی ساوالان (یال غربی)	۱۴۶,۳۳۴,۰۰۰,۰۰۰	۷,۳۱۶,۷۰۰,۰۰۰	اخذ سند تک برگی در دست اقدام و واگذاری در قالب قرارداد بوده پس از اخذ سند انتقال مالکیت انجام خواهد شد.
۲۶	قسمتی از ۳۸/۲۸۷۳۷	۲۲۵/۷۸	تجاری	۲۳۴۸۲	زنجان، پونک- جنب کوی ساوالان (یال غربی)	۱۳۵,۴۶۸,۰۰۰,۰۰۰	۶,۷۷۳,۴۰۰,۰۰۰	اخذ سند تک برگی در دست اقدام و واگذاری در قالب قرارداد بوده پس از اخذ سند انتقال مالکیت انجام خواهد شد.
۲۷	قسمتی از ۳۸/۲۸۷۳۷	۲۲۵/۱۲	تجاری	۲۳۴۸۲	زنجان، پونک- جنب کوی ساوالان (یال غربی)	۱۳۵,۰۷۲,۰۰۰,۰۰۰	۶,۷۵۳,۶۰۰,۰۰۰	اخذ سند تک برگی در دست اقدام و واگذاری در قالب قرارداد بوده پس از اخذ سند انتقال مالکیت انجام خواهد شد.
۲۸	قطعه G۱ تفکیکی از پلاک ۳۸/۷۱۳۷	۸۹/۲۶	تجاری	۷۰۷۴	زنجان، پونک- روبروی مجتمع میلاد	۱۰۲,۶۴۹,۰۰۰,۰۰۰	۵,۱۳۲,۴۵۰,۰۰۰	اخذ سند تک برگی در دست اقدام و واگذاری در قالب قرارداد بوده پس از اخذ سند انتقال مالکیت انجام خواهد شد.
۲۹	قطعه G۲ تفکیکی از پلاک ۳۸/۷۱۳۷	۸۹/۰۴	تجاری	۷۰۷۴	زنجان، پونک- روبروی مجتمع میلاد	۹۷,۹۴۴,۰۰۰,۰۰۰	۴,۸۹۷,۲۰۰,۰۰۰	اخذ سند تک برگی در دست اقدام و واگذاری در قالب قرارداد بوده پس از اخذ سند انتقال مالکیت انجام خواهد شد.
۳۰	قطعه G۳ تفکیکی از پلاک ۳۸/۷۱۳۷	۸۹/۴	تجاری	۷۰۷۴	زنجان، پونک- روبروی مجتمع میلاد	۹۸,۳۴۰,۰۰۰,۰۰۰	۴,۹۱۷,۰۰۰,۰۰۰	اخذ سند تک برگی در دست اقدام و واگذاری در قالب قرارداد بوده پس از اخذ سند انتقال مالکیت انجام خواهد شد.
۳۱	قطعه G۴ تفکیکی از پلاک ۳۸/۷۱۳۷	۸۸/۸۳	تجاری	۷۰۷۴	زنجان، پونک- روبروی مجتمع میلاد	۹۷,۷۱۳,۰۰۰,۰۰۰	۴,۸۸۵,۶۵۰,۰۰۰	اخذ سند تک برگی در دست اقدام و واگذاری در قالب قرارداد بوده پس از اخذ سند انتقال مالکیت انجام خواهد شد.
۳۲	قطعه G۵ تفکیکی از پلاک ۳۸/۷۱۳۷	۸۹/۴	تجاری	۷۰۷۴	زنجان، پونک- روبروی مجتمع میلاد	۹۸,۳۴۰,۰۰۰,۰۰۰	۴,۹۱۷,۰۰۰,۰۰۰	اخذ سند تک برگی در دست اقدام و واگذاری در قالب قرارداد بوده پس از اخذ سند انتقال مالکیت انجام خواهد شد.
۳۳	قطعه G۶ تفکیکی از پلاک ۳۸/۷۱۳۷	۸۸/۸۵	تجاری	۷۰۷۴	زنجان، پونک- روبروی مجتمع میلاد	۱۰۲,۱۷۷,۵۰۰,۰۰۰	۵,۱۰۸,۸۷۵,۰۰۰	اخذ سند تک برگی در دست اقدام و واگذاری در قالب قرارداد بوده پس از اخذ سند انتقال مالکیت انجام خواهد شد.
۳۴	۵۲۱۳/۴۱۶	۱۲۹/۹۵	مسکونی		زنجان- کوی شهریار- خیابان بهار ۵ شرقی- پلاک ۴۱۶	۴۰,۲۸۴,۵۰۰,۰۰۰	۲,۰۱۴,۲۲۵,۰۰۰	پلاک مذکور به تنهایی قابلیت صدور پروانه را نداشته و به شرط تجمیع با پلاک شماره فرعی ۱۵۸۷۵ اصلی ۴۱ مفروز و مجزی از ۱۵۴۱۰ قطعه ۱ بوده و تجمیع سند بعد از برنده شدن برعهده خود متقاضی بوده و در صورت عدم امکان تجمیع، هیچگونه مسئولیتی متوجه این سازمان نبوده و شرکت کننده در مزایده قطعه مذکور نیز با علم و آگاهی و قبول شرایط ذکر شده نسبت به شرکت در مزایده و... اقدام می نماید.
۳۵	۵۲۱۳/۵۰۹	۱۷۰/۴۱	مسکونی		زنجان- کوی شهریار- خیابان بهار ۶ شرقی قطعه ۵۰۹	۵۴,۵۳۱,۲۰۰,۰۰۰	۲,۷۲۶,۵۶۰,۰۰۰	پلاک مذکور به تنهایی قابلیت صدور پروانه را نداشته و به شرط تجمیع با پلاک شماره فرعی ۱۵۳۷۲ اصلی ۴۱ مفروز و مجزی از ۱۴۳۷۸ قطعه ۹۵۱ بوده و تجمیع سند بعد از برنده شدن برعهده خود متقاضی بوده و در صورت عدم امکان تجمیع، هیچگونه مسئولیتی متوجه این سازمان نبوده و شرکت کننده در مزایده قطعه مذکور نیز با علم و آگاهی و قبول شرایط ذکر شده نسبت به شرکت در مزایده و... اقدام می نماید.
						۲,۶۶۰,۷۳۸,۷۰۰,۰۰۰	۱۳۳,۰۳۶,۹۳۵,۰۰۰	

مبنای محاسبه دقیق ارزش ملک سند مالکیت بوده و کاهش یا افزایش مساحت پلاک برخلاف کارشناسی صورت گرفته مبنای محاسبه قیمت املاک خواهد بود.

شناسه آگهی: ۱۶۱۰۱۱۲

اطلاعات ۱۳۰۵
*پنجشنبه ۲ آذر ۱۴۰۲ * ۹ جمادی‌الاول ۱۴۴۵
*۲۳ نوامبر ۲۰۲۳ * سال نودوهشتم * شماره ۲۸۵۴۱
ettelaatonline ettelaat.com

یادداشت

حادثه، پایان کار ورزشکار نیست

سید محمد قوامی ـ بازنشسته هواپیمایی هُما: جمله زیبائی از جهان پهلوان تختی به یاد دارم که بعد از قهرمانی جهان و در ورود به تهران و برخورد با اهالی قلم گفت: «وقتی قهرمان جهان شدم، برای دریافت مدال جهانی بیشتر از نفر دوم و سوم این مسابقات کمرخم و تواضع کردم» که می توان گفت قهرمان جهان یعنی مجسمه تواضع، یار و رفیق شفیق مردم بودن، متین در برخوردها و عدم دخالت در مسایل تخصصی و پزشکی که مربوط به مشاغل خاص است. همه دنیا و کشورهای صاحب کشتی آرزو دارند که قهرمانانی نظیر جوانان ایران بخصوص حسن یزدانی داشته باشند و وقتی برخی از مسئولان ورزش متاسفانه خارج از عرف در مورد بهترین کشتی گیر حال حاضر دنیا نظر نامساعد می دهند و در امر پزشکی که دور از حیطه شغلی افراد است اظهارنظر می کنند اهالی ورزش می رنجند و وادار به واکنش می شوند، کما اینکه یزدانی در المپیک ۲۰۰۴ میلادی بعد از عمل جراحی به مسابقات اعزام شد. محمدرضا طالقانی رئیس اسبق فدراسیون کشتی نیز تاکید کرده است که حسن یزدانی به تنهایی برای من و مردم یک ایران است.

خدایش رحمت کند، به یاد زنده یاد حاج محمدرضا یزدانی خرم افتادم که عملکرد مطلوبی در فدراسیون کشتی داشت و برای جذب مربیان و ورزشکاران به اردوهای آسیائی و جهانی حقوق مکفی می پرداخت. برای اولین بار خبرنگاران از او پرسیدند که چرا برای مربیان و ورزشکاران در اردو این ارقام را در نظر گرفته اید، شما بدعت خاصی را برقرار کرده اید که او در جواب گفت کشتی ورزش اول ایران است، و این رشته متعلق به ما است و ما حرفه ای این ورزش در جهان هستیم و چشم دنیا به دنبال ما است و این فدراسیون کشتی است که باید به همراه اهالی آن، کشتی را زنده نگه دارد. در جواب کسانی که جراحی کتف حسن یزدانی را پایان کار او جلوه می دهند، باید گفت که هیچ حادثه ای در ورزش آخر ماجرا نیست و صدمه های ورزشی در کل دوران آن، جزئی از زندگی ورزشکاران و بخصوص کشتی است.

نشریه‌های محلی و توسعه فرهنگی ـ یک نمونه موفق

مطبوعات، آینه تمام نمای جامعه

اهمیت مطبوعات به حدی است که علاوه بر اطلاع رسانی، آموزش و پُر کردن اوقات فراغت، به دلیل نقش نظارتی بر عملکرد قوای سه گانه، به «رکن چهارم دموکراسی» معروف شده است؛ به گونه ای که «ژاک موسو» در کتاب فرهنگ ارتباط جمعی آورده: اشتباه است که گفته شود هر ملتی لایق حکومتی است که دارد؛ بلکه باید گفته شود هر ملتی شایسته مطبوعاتی است که دارد.

یادداشت رسانه

دکتر ابراهیم جعفری: بدیهی است که راه اندازی و تداوم انتشار مطبوعات چه در سطح ملی و چه در سطح محلی نیازمند کنشگرانی شجاع و علاقه مند است که با از خودگذشتگی و تحمل مشکلات در برابر مردم احساس مسئولیت کنند. از یاد نبریم که نشریات ادواری ایران و به ویژه از دوران مشروطه به این سو سهم قابل توجهی را در توسعه فرهنگی به خود اختصاص داده اند؛ به گونه ای که بخش عمده ای از تاریخ معاصر کشور با استناد به مطالب روزنامه ها و مجله ها نگاشته شده اند. متاسفانه سال ها در حوزه علوم انسانی شاهد دیدگاهی بوده ایم که منابع مکتوب را هرچه قدیمی تر و خطی تر بودند، اصیل تر و قابل استنادتر می پنداشت؛ اما با انقلاب ارتباطات و تحولات چشمگیر در حوزه علم، امروزه اهمیت دسترسی پژوهشگران به محتوای مطبوعات، هر روز بیش از پیش آشکار می شود.

از حدود یک قرن پیش، وقتی مدیر نخستین نشریه روزانه ایران (وقایع اتفاقیه)، یک دوره از نشریه خود را صحافی کرد و به کتابخانه ملی فرستاد، با اکراه آن را در ردیف کتاب ها جای دادند؛ زیرا باور غالب در آن زمان، این بود که کتابخانه نباید به «نشریه خانه» بدل شود. با این وصف با تلاش ارزنده پیشکسوتان مطبوعات در ایران، نشریات اگرچه با تأخیر؛ اما اندک اندک به کتابخانه ها راه یافتند و بسیاری از آن ها امروز در زمره اسناد نفیس کشور به شمار می روند. خوشبختانه در حال حاضر آرشیو ارزشمندی از اولین نسخه های هفته نامه «صدای گلپایگان» تا کنون در دسترس علاقه مندان قرار دارد تا بتوانند سیمای تاریخی زادگاه مان را در آن مشاهده کنند و با منابع هویت فرهنگی خود آشنا شوند. جالب توجه این که از تمامی هفته نامه که از هر هفتصدمین شماره انتشار عبور کرده است. «صدای گلپایگان»، نسخه ای نیز در موزه آستان قدس رضوی وجود دارد. هفته نامه «صدای گلپایگان» طی ۲ دهه گذشته با به متن کشاندن دیدگاه ها، تحلیل ها و پیشنهادهای کارشناسان محلی، زمینه پیشبرد توسعه پایدار روستایی و شهری را در حوزه های مختلف اقتصادی، سیاسی، اجتماعی و فرهنگی فراهم ساخته است؛ از این رو این نشریه را می توان حافظه تاریخی مردم گلپایگان و در عین حال بازتاب دهنده صدای آنان و مسئولان محلی قلمداد کرد. از سوی دیگر این رسانه بومی و اثرگذار با اطلاع رسانی های دقیق و حضور به موقع در صحنه های اجتماعی منطقه، موفق به جلب اعتماد مردم شده و از این طریق در جهت افزایش سرمایه اجتماعی در مناطق روستایی و شهر حرکت کرده است. «صدای گلپایگان " همان گونه که از نامش هویداست، از ابتدای انتشار تا کنون بازتاب دهنده ظرفیت های طبیعی، استعدادهای انسانی، مطالبه های مردمی، انتقادها و پیشنهادهای شهروندان در مسیر پیشرفت گلپایگان بوده است و از این رو می توان آن را نمادی برجسته از توسعه فرهنگی زادگاه مان دانست که با برخورداری از تمدن ۷ هزار ساله شایسته معرفی بیشتر به هموطنان مان است.

اگرچه در شرایط تحریم که صنعت چاپ و نشر بیش از سایر حرفه ها دستخوش بحران قرار گرفته و گردانندگان مطبوعات محلی را با مشکلات مضاعفی در زمینه کمبود کاغذ و هزینه های بالای چاپ مواجه ساخته و علاوه بر آن با فراگیر شدن شبکه های اجتماعی میل و رغبت مخاطبان به رسانه های مکتوب کاهش یافته است؛ اما با قاطعیت می توان گفت که با گذر زمان، مطبوعات می توانند با تفسیرها و تحلیل ها و گزارش های خواندنی به جایگاه خود در منظومه ارتباطات بازگردند.

مقاله

منافع فردی در برابر منافع عمومی!

محمد ماکویی: بزرگراه جایی است که علی القاعده باید در آن بالای ۸۰ کیلومتر در ساعت سرعت داشته باشید، سرعت در بزرگراه های آمریکا و اروپا به مراتب بالاتر است!

چنانچه شما با چنین سرعتی در حال رانندگی باشید و چشمتان به یکی از بنرهای تبلیغاتی حاشیه و یا وسط بزرگراه بیفتد و بخواهید تمامی متن تبلیغ را بخوانید، تصادف شدید می کنید و دچار مصدومیت وحشتناک می شوید که اگر خوش اقبال باشید؛ زنده می مانید!

حال که چنین است، چرا مسئولان و متصدیان امور در عوض اینکه از تبلیغات اینچنینی ممانعت به عمل آورند، خودشان دامن زننده چنین تبلیغاتی هستند؟

اشکال از نظر من، به تضاد منافع فردی و عمومی و اجتماعی برمی گردد، زیرا اگر مسئولان و خدمتگزاران جامعه از درآمد حاصل از چنین تبلیغاتی خیلی خوششان بیاید، که ظاهرا آمده است، دیگر نه فقط از سرعت کم افراد و خودروها در عبور و مرور ناراحت نمی شوند، بلکه از هر چیزی که از سرعت افراد و ماشین ها بکاهد و آن ها را وادار نماید. یک دل سیر از مشاهده تبلیغات لذت ببرند، استقبال شایان توجهی به عمل خواهند آورد!

ملاحظاتی پیرامون تخلیه روانی دهه شصت تا نودی ها

مرتضی منادی ـ عضو هیات علمی دانشگاه الزهرا(س): اگر نگوییم همه ما، اکثریت ما انسان ها علیرغم میل و خواست هایمان در طول زندگی و به خصوص در دوران کودکی، دچار محرومیت ها، در مواردی خشونت ها و یا تروماهای کوچک یا بزرگ، بوده ایم که تاثیرکم و بیش بر چگونگی روان حال امروز ما دارد. در این حالت به تعبیر (فروید۱۹۸۹) اختلالات روانی با درجات متفاوت، پیامد اینگونه رفتارها خواهد بود. دوم، این که شرایط اجتماعی، گاهی مشکلاتی را برای انسان ها، به وجود می آورد و یا در مواقعی، جامعه موانعی را بر سر راه انسان ها ایجاد می کند که مانع رشد آنان یا مانع رسیدن به خواست ها، آرزوها و اهداف شان می شود. برای مثال ناامنی اقتصادی، کار بیش از حد و درآمد کم یا ناکافی، چند کاره بودن تعدادی از افراد و بخصوص پدران، عدم امکان ازدواج جوانان به دلایل متفاوت اقتصادی، فرهنگی، اجتماعی و همچنین، وضعیت اجتماعی و فرهنگی و یا غمگینی و یا موانع شاد بودن مردم، همگی شرایط بحران زایی را برای انسان ها فراهم می کنند و به عبارتی، این تروماها، مشکلات، موانع، موقعیت ها و شرایط ناگوار، پیامدهای منفی و استرس زا برای انسان ها دارد که باز هم اختلالات روانی، پیامد آن خواهد بود که در این موقعیت و شرایط، انسان ها به چند حالت هم در ارتباط با گذشته خود و هم در مقابل این مشکلات و موانع و شرایط تحمیلی، واکنش نشان می دهند.

دسته اول، افرادی هستند که می توانند با اندیشیدن و بررسی شرایط، در مرحله اول خود را مدیریت کنند و به همین دلیل از ظرفیت ها و توانمندی ها و امکانات خود به خوبی بهره مند شوند. دوم، راه های منطقی تخلیه روانی خود، اعم از فعالیت های هنری، ورزشی و حتی اعتراضی و یا اعمال خشونت به درجات مختلف را بدون آسیب رساندن به اطرافیان و جامعه، انجام دهند، سوم، مدیریت رفع موانع و کاهش مشکلات را به کمک اندیشیدن و چه بسا مطالعه انجام دهند. بنابراین، این گونه افراد می توانند به اهداف خود در زمان طولانی تر و با هزینه بیشتر برسند. گذشته از این افرادی از جمله دهه شصتی ها برخوردهای خاص سن خود را دارند، مثلا در میان آن جوانان تعدادی با مشغولیاتی مانند ماهواره، پاساژگردی یا میهمانی های خصوصی و حتی بعضی ها پناه بردن به مواد مخدر سعی دارند خود را تخلیه کنند و به حیات مادی خود عملا با تخریب خود و زندگیشان ادامه بدهند. (منادی، ۱۳۹۲) هر چند تعدادی از آنها دچار بحران هویت نیز شده اند. (منادی، ۲۰۰۳) در میان جوانان دهه هفتادی، عده ای با فعالیت های هنری، ورزشی و کافه نشینی که در زمانه آنها زیاد شده بود، ابتدا گفتگو و ارتباط بیشتر و سپس کتابخوانی در میان این نسل بیشتر شد و از این طریق توانستند تخلیه روانی داشته باشند و بعضا اعتراض هایی هر چند اندک هم، به تخلیه روانی آنها کمک کرد و از اینرو جوانان دهه هفتادی دچار مشکلات هویتی کمتری شدند و شماری از آنان با جهان بینی غرب و تعدادی با جهان بینی اسلامی یا جهان بینی ایرانی به معنای هویت ملی، هویت خود را ساختند. زیرا، هویت برساخته ای اجتماعی (برجه و لوکمان، ۱۹۸۶) در ارتباط با محیط اجتماعی همه انسان ها و از جمله جوانان است. ضمن این که این گروه از جوانان به کمک فضاهای مجازی و استفاده از اطلاعات علمی به اصطلاح فس فودی، به تعبیر بوردیو(۱۳۸۷) توانستند به خودشناسی و خودکنتریلی دست یابند و به همین دلیل با مشکلات کمتری روبرو شدند. دسته دوم، افرادی هستند که اول این که، خود را به خوبی نمی شناسند، یعنی با ظرفیت ها و توانمندی های خود و امکانات پیرامون شان آشنا نیستند، دوم این که شرایط را به خوبی ارزیابی نمی کنند و سوم این که راه های تخلیه روانی درستی را برنمی گزینند یا ندارند که باعث تجمع عقده ها(Complex) می شود و چهارم، این که راه مقابله با مشکلات را نمی دانند، تاب آوریشان کم است و در نتیجه، خود را در بن بست احساس گرفتار می سازند و حتی در مواردی اقدام به خودکشی می کنند.

با یک نگاه جامعه شناختی تاریخی متوجه می شویم که، در میان جوانان، دهه شصتی ها، اختلالات روانی را بیشتر شاهد هستیم و کمتر موارد خودکشی را در آنان دیده ایم، در دهه هفتادی ها تعدادی در دسته دوم قرار دارند که گهگاه شاهد و ناظر خودکشی آنها هستیم، در حالی که در میان دهه هشتادی ها اندکی بیشتر از ۲ دهه قبلی، افرادی را می بینیم که هم ضعیف ترند، هم شناخت کمتری نسبت به خود دارند و هم راه های تخلیه روانی کمتری را می دانند و به خصوص حق اعتراض کمتری دارند و با آنها برخورد سخت تری می شود و شده است و از همه مهمتر گسست نسلی جدی (منادی، ۱۳۸۸) این جوانان و بزرگترها است که از منظر معرفت شناسی صورت گرفته است، احساس رهاشدگی بیشتری را دارند و از اینرو بیشتر آنان در دسته دوم قرار می گیرند. مشاهدات من با نگاه مردم نگارانه (موس، ۱۹۶۲) با شماری از جوانان در سنین ۱۶ سال و بیشتر، بیانگر این نکته است که امکان افزایش خودکشی را در میان این دسته از جوانان، یعنی جوانان دهه هشتادی و حتی دهه نودی ها در آینده نه چندان دور شاهد خواهیم بود که اگر امروز به این موضوع نپردازیم، فردا دیر خواهد بود.

نیازمندیهای اطلاعات

نیازمندیها تلفنی آگهی می‌پذیرد ۲۲۲۲۵۳۳۳-۰۲۱

شماره فاکس نیازمندیها ۲۲۲۲۴۸۸۶-۲۲۲۲۴۹۶۳

پیامهای شخصی کد ۱۷۰۰

پیامهای شخصی ۲۰ گمشده

کلیه مدارک کارت شناسایی شناسنامه و سند کمپانی پژو سواری تیپ ۴۰۵ جی ال ای مدل ۱۳۸۳ به رنگ یشمی به شماره پلاک ۳۹۸ م ۶۳ ایران ۴۵ به شماره موتور ۱۲۴۸۳۱۱۸۲۵ و شماره شاسی ۸۳۳۰۲۴۷ مفقود و از درجه اعتبار ساقط است. بم

برگ سبز وانت پیکان تیپ ۱۶۰۰ مدل ۱۳۸۵ به رنگ سفید به شماره پلاک ۴۶۹ ج ۶۲ ایران ۶۵ به شماره موتور ۱۱۲۸۵۰۱۷۱۱ و شماره شاسی ۱۲۱۱۷۷۲۷۸ مفقود و از درجه اعتبار ساقط است. بم

گواهی میشود فاکتور بلوک سیلندر به شماره ۹۹۰۱۵۲۰۳۸ به شماره موتور ۱۰FSF۹۴۳۱۰۸۶۰ مفقود گردیده و از درجه اعتبار ساقط میباشد. میبد

کارت دانشجویی اینجانب محمدرضا گرمابی به شماره دانشجویی ۹۸۲۰۳۴۰۲۵ رشته مدیریت امور بانکداری مفقود و اعتبار ندارد.

برگ سبز اتومبیل سواری سایپا ۱۳۱SE با شماره پلاک ۶۴ ایران ۴۲۹ د ۳۲ و موتور M۱۳/۵۷۵۰۸۹۳ و شاسی NAS۴۱۱۱۰۰G۱۲۸۴۳۶۴ مفقود شده و از درجه اعتبار ساقط میباشد. میبد

دانشنامه پایان تحصیلات اینجانب مریم بستان فرزند احمدعلی با ش-ش-۱۹۶ صادره از کرمان در مقطع کارشناسی رشته پژوهشگری علوم اجتماعی صادره از دانشگاه آزاد اسلامی واحد کرمان مفقود و از درجه اعتبار ساقط میباشد. کرمان

جواز سلاح تک لول ته پر کالیبر ۱۲ مدل چخماقی به شماره ۱۴۱۹۰ ساخت ترکیه کدملی ۲۷۰۸۴۹۰۹۲۴ به نام: هادی صفری مفقود گردیده و از درجه اعتبار ساقط است. لنگرود

سند کمپانی و برگ خودوری سواری هاچ بک تیپ ۲۰۶TL۳ مدل ۱۳۹۱ موتور ۱۴۱۹۱۰۶۷۵ شاسی NAAP۰۳ED۰Cj۵A۴۶۴۸ پلاک ۵۴ ص ۱۶۶ ایران ۴۵ مفقود گردیده از درجه اعتبار ساقط می باشد. زرند کرمان

برگ سبز سواری پژو پارس PARS XU۷P مدل ۱۴۰۲ رنگ مشکی متالیک شماره موتور ۱۲۵K۰۱۶۳۸۳۷ شاسی NAANA۱۵EAPK۲۵۴۷۳۷ پلاک ایران ۷۳-۶۲۵ ج ۲۱ مالک فریماریکی مفقود گردیده از درجه اعتبار ساقط است. لارستان

برگ سبز سواری پژو PARSXU۷P مدل ۱۴۰۲ سفید شماره موتور ۱۲۵K۰۱۹۰۷۴۸ شاسی NAANA۱۵E۷PH۸۸۹۰۹۰ پلاک ایران ۷۱-۷۴۴ ص ۷۷ مالک حمیدرضا ربیعی فراد نبه مفقود گردیده از درجه اعتبار ساقط است. لارستان

برگ سبز سواری PATARATU۵ مشکی متالیک مدل ۱۴۰۲ شماره موتور ۱۸۷B۰۰۶۵۰۰۷۱ شاسی NAAY۲۱۴U۶PD۸۵۲۹۵۰ پلاک ایران ۳۴-۹۲۹ ص ۱۸ مالک موسی حسینی احمد فداله ای مفقود گردیده از درجه اعتبار ساقط است. لارستان

کارت دانشجویی اینجانب محیا جعفری به شماره دانشجویی ۴۰۰۲۰۳۲۰۱۴ رشته مشاوره مفقود و فاقد اعتبار است.

پاسپورت اینجانب حمید عرب زاده فرزند خان محمد با شماره پاسپورت ۲۴۱۶ از اتباع کشور افغانستان مفقود و از درجه اعتبار ساقط میباشد. کرمان

برگ سبز سواری پژو پارس مدل ۱۴۰۲ به شماره پلاک ۷۳-۵۹۱ د ۵۶ با شماره موتور ۱۲۵K۰۱۳۱۲۵۷ و شماره شاسی NAANA۱۵E۹PH۲۳۵۱۱۲ بنام ابوالفضل درویش متولی مفقود و از درجه اعتبار ساقط میباشد. کرمان

کارت و برگ سبز کامیون باری فلزی ایسوزو مدل ۱۳۸۸ به شماره پلاک ۴۵-۳۸۲ ع ۸۷ با شماره موتور ۲۷۴۰۸۶ و شماره شاسی NAG۰۸۸NPRF۱۳۹۷۹ بنام مجید جهانشاه زاده حسین آبادی مفقود و از درجه اعتبار ساقط میباشد. کرمان

برگ سبز سواری پراید ۱۱۱ مدل ۱۳۹۵ به شماره پلاک ۸۳۲-۴۵ ص ۶۵ با شماره موتور M۱۳۵۷۶۹۷۶۴ و شماره شاسی NAS۴۳۱۱۰۰G۵۸۹۸۷۸۱ بنام شهرام روحی مفقود و از درجه اعتبار ساقط میباشد. کرمان

کارت دانشجویی اینجانب عسل شعارقدیم به شماره دانشجویی ۹۹۲۰۴۴۰۴۲ رشته جغرافیا مفقود و فاقد اعتبار است.

برگ سبز، کارت و سند کارخانه خودرو سواری پژو ۴۰۵ مدل ۸۳ به رنگ نقره ای شماره پلاک ۸۴-۲۵۷ ق ۷۶ شماره موتور ۱۲۴۸۳۱۷۰۳۱۸ شماره شاسی IN - ۸۳۰۷۴۲۹۴ به نام صدیقه عباس پور مفقود گردیده و از درجه اعتبار ساقط می باشند. بندرعباس

آگهی مفقودی
کارت و برگ سبز پیکان وانت دوگانه سوز مدل ۱۳۸۷ به رنگ سفید به شماره پلاک ۹۳-۵۸۷ ب ۸۳ و به شماره موتور ۱۱۴۸۷۰۴۲۹۷۴ و به شماره شاسی NAAA۴۶AA۹G۰۴۱۰۶۲ متعلق به فهیمه محمدی مفقود گردیده و از درجه اعتبار ساقط می باشد. ((یزد))

کارت، سند کارخانه و برگ سبز موتور سیکلت سیوان ۱۵۰ مدل ۹۴ به رنگ مشکی شماره پلاک ۸۱۲۲۳-۸۳۸ شماره موتور ۰۸۶۳۴۹ شماره بدنه ۹۴۴۷۵۵۳ به نام حسین سازنده مفقود گردیده و از درجه اعتبار ساقط می باشند. بندرعباس

آگهی مفقودی
سند و برگ سبز خودرو سواری پراید مدل ۱۳۸۲ به شماره پلاک ۵۴-۵۱۴ ب ۷۸ و به شماره موتور ۵۸۸۶۴۳ و به شماره شاسی S۱۴۱۲۲۸۲۱۱۸۲۰۷ مفقود گردیده و از درجه اعتبار ساقط می باشد. ((یزد))

آگهی مفقودی
اصل سند کمپانی کامیون ـ باری چوبی سیستم بنز تیپ ال ۱۹۲۱/۵۲ به رنگ سبز ـ روغنی به شماره انتظامی ۸۳-۴۸۷ ع ۶۵ مدل ۱۳۵۷ به شماره موتور ۱۰۰۲۲۷۰۳ و به شماره شاسی ۳۴۹۳۲۱۱۴۴۱۵۲۰۷ متعلق به اینجانب مریم اسمعیل پور دریمی فرزند صفر به ش ش ۳۹۲۰ متولد ۱۳۶۵/۳/۲۳ فسا و به شماره ملی ۲۵۷۲۵۷۰۳۸۶ مفقود و از درجه اعتبار ساقط می باشد. (فسا)

سند سبز و سند کمپانی مینی بوس شخصی هیوندای شماره موتور ۳۷۹۱۳۰۹۷۰۲۴۳۶۴ شاسی ۳۷۹۰۱۷۹۸۹۰۰۴۳۳ پلاک ۹۸/د ۲۳ ایران ۵۴ مفقود و از درجه اعتبار ساقط است.

شناسنامه سبز خودروفونیکس شماره پلاک ۶۳۸ ب ۹۷ ایران ۱۷ موتور AHP۰۲۳۰۱۷ شاسی ۵P۱۰۱۱۷۵۴ بنام رویا نازپرور مفقود و از درجه اعتبار ساقط است.

آگهی مفقودی
برگ سبز خودرو سواری هاچ بک ۲۰۷ پانوراما به شماره پلاک ۶۴-۲۳۲ ط ۶۶ و به شماره موتور ۱۷۸B۰۱۳۷۹۱۱ و به شماره شاسی NAAR۰۳FE۶PJ۰۴۳۸۱۶ متعلق به حسین رامین مفقودگردیده و از درجه اعتبار ساقط می باشد. ((یزد))

شناسنامه، کارت و سند کارخانه خودرو سواری پژو پارس مدل ۸۹ به رنگ سفید روغنی شماره پلاک ۹۴-۸۲۵ د ۳۴ شماره موتور ۱۲۴۸۹۲۵۹۷۶۰ شماره شاسی NAAN۰۱CA۵BK۴۸۵۳۸۵ به نام ابراهیم صیادی مفقود گردیده و از درجه اعتبار ساقط می باشند. بندرعباس

سند سبز خودروفیدلیتی پلاک: ۸۳ ایران ۳۳۵ ی ۶۵ شاسی: NAGC۱AB۴۹P۱۰۲۲۲۸۲ موتور: SQRE۴T۱۵CBJPB۶۲۰۱۹ مفقود گردیده و فاقد اعتبار است.

برگ سبز و سند کمپانی سواری سمند ایکس ۷ مدل ۸۵ به رنگ نقره ای به شماره موتور ۱۲۴۸۵۱۸۵۸۳۳ و شماره شاسی ۱۴۵۶۶۶۴۹ و پلاک ۲۳-۹۳ ن ۴۹ مفقود و فاقد اعتبار می باشد. (سمیرم)

برگ سبز و برگ کمپانی پژو ۴۰۵ ش پلاک ۷۷ ایران ۹۱۱ ب ۳۶ و شاسی NAAM۳۱FCXBK۲۴۸۱۲۸ مفقود و فاقد اعتبار است.

برگ سبز وانت زامیاد مدل ۹۰ به رنگ آبی روغنی به شماره پلاک ۸۴-۱۹۷ ص ۹۷ شماره موتور ۶۱۳۷۴۱ شماره شاسی NAZPL۱۴۰TB۰۳۳۴۲۳ بنام حواچاشی پور مفقود گردیده و فاقد اعتبار می باشد. کازرون

ادامه در صفحه ۱۵

اینجانب محمد جواد شیر غلامی مالک اتومبیل سواری پژو روآ با شماره پلاک ۶۴ ایران ۵۸۷ د ۳۵ و با شماره موتور ۱۱۶۸۷۰۴۶۶۱۶ و شاسی NAAB۲۱AA۰۹H۰۲۹۸۳۵ به علت فقدان سند (برگ کمپانی) و برگ سبز تقاضای رونوشت (المثنی) اسناد مذکور را نموده است چنانچه هرکس ادعایی در مورد خودروی مذکور دارد ظرف ۱۰ روز به دفتر حقوقی سازمان فروش شرکت ایران خودرو واقع در کیلومتر ۱۴ جاده مخصوص کرج-تهران- شهرک پیکانشهر- ساختمان سمند- طبقه یک مراجعه نماید. بدیهی است پس از انقضای مهلت مذکور طبق ضوابط مقرر اقدام خواهد شد. میبد

پروانه کار اینجانب حمید عرب زاده فرزند خان محمد با شماره اختصاصی ۱۶۷۰۸۷۳۰۴۳۲۲ به تاریخ صدور ۱۴۰۱/۱۰/۰۱ و تاریخ انقضای ۱۴۰۲/۰۹/۳۰ در منطقه کرمان رشته فروشندگی پوشاک مفقود و از درجه اعتبار ساقط میباشد. کرمان

برگ سبز، سند کمپانی، خودرو وانت مزدا مدل ۱۳۸۱ به شماره پلاک ایران ۲۲ - ۲۳۲ ط ۶۱ به شماره شاسی ۸۱۲۰۰۰۱۰۷۸ به شماره موتور ۴۲۵۷۹۸ بنام شرکت آهنگری تراکتورسازی ایران به نمایندگی محمدرضا اعلا مفقود گردیده و از درجه اعتبار ساقط می گردد. (تبریز)

برگ سبز و سند کمپانی مینی بوس هیوندای مدل ۱۳۷۹ به شماره پلاک ۲۲ ایران ۱۵۹ ع ۲۴ و به شماره موتور ۳۷۹۱۳۰۹۷۰۲۶۰۲۸ و شماره شاسی ۳۷۹۰۱۷۹۸۹۰۰۵۱۹ به نام شرکت آهنگری تراکتورسازی ایران به نمایندگی حسین زراعتی خسروشاهی مفقود گردیده و از درجه اعتبار ساقط میباشد. (تبریز)

مجمع عمومی فوق العاده شرکت سیکلت پارت (سهامی خاص)
ثبت شده به شماره ۱۷۷۸۰ دارای شناسه ملی ۱۰۱۰۰۶۱۸۱۲۲
از کلیه سهامداران محترم دعوت می شود در روز یکشنبه مورخ ۱۴۰۲/۰۹/۱۹ راس ساعت ۱۲:۳۰ در محل شرکت واقع در خیابان قزوین شماره ۷۶۱ حضور یافته.
دستور جلسه:
۱- اصلاح مواردی از اساسنامه.
((هیئت مدیره شرکت سیکلت پارت))

مجمع عمومی عادی به طور فوق العاده (نوبت دوم)
شرکت سیکلت پارت (سهامی خاص)
ثبت شده به شماره ۱۷۷۸۰ دارای شناسه ملی ۱۰۱۰۰۶۱۸۱۲۲
از کلیه سهامداران محترم دعوت می شود در روز یکشنبه مورخ ۱۴۰۲/۰۹/۱۹ راس ساعت ۱۱:۳۰ در محل شرکت واقع در خیابان قزوین شماره ۷۶۱ حضور یافته.
لازم به توضیح است مجمع عمومی سالیانه در مورخه ۱۴۰۲/۰۴/۲۸ تشکیل ولی به علت عدم حضور حد نصاب لازم (مشارکت ۳۱/۴۵ درصد) جلسه رسمیت نیافت.
دستور جلسه:
۱- قرائت گزارش بازرس قانونی و هیئت مدیره در خصوص عملکرد سال مالی ۱۴۰۱.
۲- بررسی و تصویب ترازنامه و حساب سود و زیان سال مالی منتهی به ۱۴۰۱/۱۲/۲۹.
۳- انتخاب بازرس اصلی و علی البدل برای سال مالی ۱۴۰۲.
۴- انتخاب روزنامه کثیرالانتشار برای سال مالی ۱۴۰۲.
۵- انتخاب اعضاء هیئت مدیره برای دو سال آینده.
۶- سایر مواردی که در صلاحیت مجمع عمومی عادی سالیانه قرار دارد.
«هیئت مدیره شرکت سیکلت پارت»

شرکت تعاونی مصرف کارکنان آزاد ایرانیان
آگهی دعوت مجمع عمومی عادی نوبت دوم
بدینوسیله از کلیه اعضا و سهامداران محترم **شرکت تعاونی مصرف کارکنان آزاد ایرانیان پارچین** دعوت می شود تا در مجمع عمومی عادی مرحله دوم که در راس ساعت ۱۵/۳۰ تا ۱۶/۳۰ روز دوشنبه مورخه ۱۴۰۲/۹/۲۰ در محل تعاونی مصرف کارکنان جنب فروشگاه اتکاء تشکیل می گردد حضور به هم رسانند یادآور می شود:
الف) در صورتی که حضور عضوی در مجمع عمومی میسر نباشد می تواند حضور و اعمال رای خود را از سوی نماینده تام الاختیار خود واگذار نماید در این صورت تعدادآرای وکالتی هر عضو حداکثر ۳ رای و هر شخص غیرعضو یک رای خواهد بود. اضافه می گردد برگه های وکالت مزبور با امضای رئیس هیات مدیره تعاونی معتبر خواهد بود.
مصوبات مجمع عمومی در صورت رسمیت یافتن و عدم مغایرت با ضوابط قانونی برای کلیه اعضاء اعم از حاضر و غایب نافذ و معتبر خواهد بود.
دستور جلسه:
۱- استماع گزارش هیئت مدیره و بازرس
۲- گزارش عملکرد و تراز و صورت های مالی سال ۱۴۰۱
۳- انتخابات بازرس
هیئت مدیره تعاونی مصرف کارکنان آزاد ایرانیان

آگهی فراخوان عمومی مناقصه — نوبت دوم — شماره ۰۲-۴۲
فراخوان مناقصه عمومی همزمان با ارزیابی کیفی (فشرده) یک مرحله‌ای
شرکت سهامی عمران شهر جدید عالیشهر در نظر دارد به استناد شیوه نامه شماره ۱۶۲۴۱۰/۱۰۰/۰۲ مورخ ۹۸/۱۱/۰۵ به برگزاری مناقصه عمومی همزمان با ارزیابی کیفی (فشرده) جهت پروژه عملیات تکمیل کانال هدایت سیلاب گذر ۳۲ متری شمال فاز ۶ شهر جدید عالیشهر به شرح جدول ذیل را از طریق سامانه تدارکات الکترونیکی دولت اقدام نماید. کلیه مراحل برگزاری مناقصه از دریافت اسناد مناقصه تا ارائه پیشنهاد مناقصه گران و بازگشایی پاکت ها از طریق درگاه سامانه تدارکات الکترونیکی دولت (ستاد) به آدرس www.setadiran.ir انجام خواهد شد و لازم است مناقصه گران در صورت عدم عضویت قبلی، مراحل ثبت نام در سایت مذکور و دریافت گواهی امضای الکترونیکی را جهت شرکت در مناقصه محقق سازند.

ردیف	موضوع مناقصه	مبلغ برآورد	مبلغ ضمانتنامه	شماره فراخوان
۱	عملیات تکمیل کانال هدایت سیلاب گذر ۳۲ متری شمال فاز ۶ شهر جدید عالیشهر	۶۲/۴۰۸/۱۶۷/۹۰۶	۳/۲۰۰/۰۰۰/۰۰۰	۲۰۰۲۰۰۵۹۶۲۰۰۰۰۳۸

مهلت زمانی دریافت اسناد مناقصه از سایت: از ساعت ۱۶ مورخ ۱۴۰۲/۰۸/۳۰ تا ساعت ۱۲ ظهر مورخ ۱۴۰۲/۰۹/۰۸
مهلت زمانی ارسال پیشنهاد: تا ساعت ۱۲ ظهر مورخ ۱۴۰۲/۰۹/۲۱
مهلت زمانی ارائه فیزیکی پاکت الف: تا ساعت ۱۲ ظهر مورخ ۱۴۰۲/۰۹/۲۱
زمان بازگشایی پاکات مناقصه: ساعت ۹ صبح مورخ ۱۴۰۲/۰۹/۲۲
اطلاعات تماس دستگاه مناقصه گزار جهت دریافت اطلاعات بیشتر در خصوص اسناد مناقصه و ارائه پاکت های (الف) آدرس: بوشهر ـ عالیشهر ـ بلوار زیتون ـ شرکت سهامی عمران شهر جدید عالیشهر و تلفن ۸ـ۳۳۶۸۲۰۰۶ـ۰۷۷
روابط عمومی شرکت سهامی عمران شهر جدید عالیشهر

آگهی فراخوان عمومی مناقصه — نوبت دوم — شماره ۰۲-۴۱
فراخوان تجدید مناقصه عمومی همزمان با ارزیابی کیفی (فشرده) یک مرحله‌ای
شرکت سهامی عمران شهر جدید عالیشهر در نظر دارد به استناد شیوه نامه شماره ۱۶۲۴۱۰/۱۰۰/۰۲ مورخ ۹۸/۱۱/۰۵ به برگزاری تجدید مناقصه عمومی همزمان با ارزیابی کیفی (فشرده) جهت پروژه تکمیل عملیات آماده سازی بخشی از معابر سواره رو سایت S واقع در فاز ۱ شهر جدید عالیشهر به شرح جدول ذیل را از طریق سامانه تدارکات الکترونیکی دولت اقدام نماید. کلیه مراحل برگزاری مناقصه از دریافت اسناد مناقصه تا ارائه پیشنهاد مناقصه گران و بازگشایی پاکت ها از طریق درگاه سامانه تدارکات الکترونیکی دولت (ستاد) به آدرس WWW.Setadiran.ir انجام خواهد شد و لازم است مناقصه گران در صورت عدم عضویت قبلی، مراحل ثبت نام در سایت مذکور و دریافت گواهی امضای الکترونیکی را جهت شرکت در مناقصه محقق سازند.

ردیف	موضوع مناقصه	مبلغ برآورد	مبلغ ضمانتنامه	شماره فراخوان
۱	تکمیل عملیات آماده سازی بخشی از معابر سواره رو سایت S واقع در فاز ۱ شهر جدید عالیشهر	۱۴/۸۲۲/۰۹۸/۳۹۷	۷۵۰/۰۰۰/

اطلاعات
*پنجشنبه ۲ آذر ۱۴۰۲*۹ جمادی الاول ۱۴۴۵
*۲۳ نوامبر ۲۰۲۳*سال نودوهشتم*شماره ۲۸۵۴۱
ettelaatonline.com ettelaatonline

واشنگتن درپی مهار پکن

یارگیری در شرق آسیا، راهبرد آمریکا در تقابل با چین

یک استاد دانشگاه، سفر بایدن به ویتنام را در راستای پیشبرد راهبرد ائتلاف سازی و همسوکردن کشورهای منطقه آسیا-اقیانوسیه با واشنگتن و در جهت یارگیری در برابر چین عنوان کرد و گفت: به نظر می رسد تحولات داخلی در درون ویتنام نیز در راستای کاهش فشارهای چین علیه این کشور باشد که سعی دارند با بهره گیری از موقعیت آمریکا در منطقه، موازنه سازی جدیدی در منطقه ایجاد کنند.

گزارش بین الملل

دکتر سیامک باقری در گفتگو با سایت شورای راهبردی روابط خارجی، با اشاره به سفر بایدن به ویتنام، امضای پیمان مشارکت جامع میان آمریکا و ویتنام در سال ۲۰۱۳ و در زمان ریاست جمهوری باراک اوباما را نقطه عطفی در روابط دو کشور دانست و خاطرنشان کرد: در راستای تحقق این مشارکت جامع، دبیر کل حزب کمونیست ویتنام، سال ۲۰۱۵، سفری به واشنگتن داشت و بعد از آن، ممنوعیت فروش تسلیحات به ویتنام لغو شد و روابط دو کشور توسعه یافت.

وی سفر رئیس جمهوری آمریکا به ویتنام را حاوی پیامهای مهمی عنوان کرد و با اشاره به اهمیت استراتژیک منطقه شرق آسیا برای آمریکا به دلیل تهدید ناشی از رشد چین، افزود: آمریکا برای مقابله و مهار چین، بخش قابل توجهی از ظرفیت های خود را به این منطقه منتقل کرده و سناریوها و برنامه های مختلفی در این رابطه در پیش گرفته است. این تحلیلگر مسائل بین الملل امنیتی کردن محیط پیرامونی چین، تقویت ناوگانها در اطراف آن، ورود به اختلافات مرزی و ایجاد تنش در کشورهای متحد چین بر علیه پکن را از جمله راهبردهای آمریکا برشمرد و گفت: در این راستا، ما شاهد برقراری و گسترش ارتباطات چند جانبه از سوی آمریکا برعلیه چین هستیم که پیامهای تهدیدآمیزی برای این کشور دارد. علاوه بر آنها، واشنگتن تلاش می کند با تشکیل ائتلافهایی، از نفوذ سیاسی و اقتصادی چین بکاهد. برای نمونه، در شرایطی که ویتنام عضو پیمان آ.سه.آن است، آمریکا سعی می کند با تقویت روابط دو جانبه با ویتنام و دیگر اعضای این پیمان، نفوذ و قدرت چین را در آن کاهش دهد.

باقری، با اشاره به عضویت ویتنام در کارگروه اقتصادی هند و اقیانوسیه به رهبری آمریکا، ادامه داد: روابط دو جانبه آمریکا با ویتنام، اهداف مختلفی دارد؛ چرا که این کشور دومین دارنده ذخایر تخمینی فلزات کمیابی است که برای تولید نیمه هادیها استفاده می شود. در شرایط فعلی، یکی از رقابتهای جدی آمریکا با چین در دستیابی به این منابع است و پیش از این، چینیها برای بهره برداری از بخشی از معادن، با ویتنام، مذاکراتی پیش برده اند. اگر آمریکا این بخش از ذخایر ویتنام را به انحصار خود درآورد، می تواند موانع جدی را پیش روی چین قراردهد.

وی ضمن اشاره به سوابق و رابطه تاریخی ویتنام با چین و روسیه، خصوصا در حوزه تامین تسلیحات، با بیان اینکه بایدن تلاش دارد با دردستور کار قراردادن اقدامات کمک کننده، ویتنام را از اتکای بیش از حد به تسلیحات روسی فاصله دهد، اظهارداشت: به رغم اینکه ویتنام، روابط با ثباتی با چین داشته و تاکنون شاهد تنش قابل توجهی میان آنها، جز به صورت محدود و در رابطه با ادعاهای سرزمینی، نبوده ایم، اما اختلافاتی میان این دو کشور وجود دارد. از جمله اینکه در دریای چین جنوبی، دو طرف مناقشات مرزی دارند. ویتنام با چین بیش از ۷۰ مایل مرز مشترک دارند و هانوی سالها در این خصوص در برابر پکن، خویشتن داری کرده است.

این استاد دانشگاه با بیان اینکه اکنون به نظر می رسد تحولات داخلی در درون ویتنام نیز در راستای کاهش فشارهای چین علیه این کشور باشد، اضافه کرد: این رویکرد جدید، ویتنام را به سمت بهره گیری از موقعیت آمریکا در منطقه برده است تا بتواند موازنه سازی جدیدی در منطقه شکل دهد. ویتنام در شرایط فعلی در راستای ایجاد موازنه مثبت بر پذیرش مساله چین واحد و عدم مداخله در مسائل داخلی این کشور نیز تاکید دارد.

باقری با تاکید براینکه ویتنام به دنبال ایجاد تنش در روابط با چین نیست، در عین حال گفت: آمریکا در چارچوب منافع خود، خصوصا در رقابت با چین و مهار این کشور، رویکرد مثبتی به ویتنام نشان داده است. اگر ویتنام، چنین موقعیتی در همسایگی چین نداشت، با توجه به شاخصه های سیاسی -اجتماعی این کشور، آمریکا هیچ گاه اولویتی در تقویت روابط با این کشور نداشت و ویتنام کمونیستی را نمی پذیرفت. وی با بیان اینکه آمریکا در حال رصد و بررسی نیازهای ویتنام است و ویتنام نیز تلاش می کند نقاط ضعف خود را از طریق آمریکا بپوشاند، تصریح کرد: ویتنام، نوعی شراکت نیز با فیلیپین ایجاد کرده است تا بتواند در همکاری با این کشور، توان و موقعیت خود را در حوزه های اختلافی با چین، ارتقاء دهد.

این تحلیلگر مسائل بین الملل، به گامهایی که آمریکا در شرق آسیا برای مهار چین برداشته است اشاره کرد و یادآورشد: به نظر می رسد چین در شرایط فعلی، در این حوزه، رویکرد تدافعی دارد و نه پیشگیرانه و پیش دستانه. آمریکا در دو دهه گذشته، برنامه های متعددی برای مهار چین اجرا کرده است؛ پنتاگون برنامه ابتکار امنیتی دریایی را در شرق آسیا ایجاد کرد و بخش سیاست خارجی این کشور نیز ابتکارات سیاسی را دنبال می کند. آمریکا در حوزه ارتباطات اقتصادی نیز فعالانه عمل می کند و با شکل دهی به ائتلافهای سیاسی، نفوذ خود را در این منطقه افزایش داده است.

باقری با بیان اینکه آمریکا برای مهار چین هزینه های زیادی کرده است، گفت: چین هنوز بعد نرم افزاری یا قدرت نرم خود را آنچنان که باید برای حل برخی مشکلات مرزی، ارضی و سیاسی خود به کار نگرفته است. البته باید به این نکته توجه کرد به رغم حالت تدافعی، چین به دنبال ایجاد تنش نیست؛ چرا که می داند بروز هرگونه تنشی رشد اقتصادی اش را متاثر خواهد کرد. اما در سوی دیگر؛ آمریکا مرتبا اقداماتی انجام می دهد که چین را وادار به واکنشی تنش آمیز در منطقه کند. چین این مساله را به این نحو مدیریت می کند تا با دوری از درگیری، مانع بروز تنشی باشد که منافع آمریکاییها در آن تامین می شود.

به رغم اینکه ویتنام، روابط با ثباتی با چین داشته و تاکنون شاهد تنش قابل توجهی میان آنها، جز به صورت محدود و در رابطه با ادعاهای سرزمینی، نبوده ایم، اما اختلافاتی میان این دو کشور وجود دارد

آثار گسترش بریکس

نقش جنوب جهانی تقویت می‌شود

بریکس که اعضای اصلی آن برزیل، روسیه، هند، چین و آفریقای جنوبی هستند، با گذشت ۱۵ سال از تاسیس آن همچنان در حال گسترش است و خود را قهرمان جهان در حال توسعه و چالشی برای نظم لیبرال دموکراتیک جهان می داند.

به گزارش وب سایت شورای راهبردی روابط خارجی، کایلی هیبرت در تحلیلی که در وب سایت مرکز ابتکار حکمرانی بین المللی منتشر شد، نوشت: بیش از ۴۰ کشور در آستانه نشست بریکس در ماه اوت، به دنبال فرصتی برای پیوستن به این بلوک بودند که بیش از نیمی از آنها درخواست رسمی خود را ارائه کردند. بریکس از پیوستن آرژانتین، مصر، اتیوپی، ایران، عربستان و امارات استقبال کرد و این کشورها در ژانویه ۲۰۲۴ عضو رسمی بریکس خواهند شد. سیریل رامافوزا، رئیس جمهور آفریقای جنوبی که میزبان نشست ماه اوت بریکس بود، در پایان این نشست اعلام کرد این بلوک فصل جدیدی را در تلاش برای ساختن جهانی عادلانه، فراگیر و مرفه آغاز کرده است. جامعه بزرگ بریکس حتی اگر به رقیبی واقعی برای گروه هفت تبدیل نشود، مطمئنا به ایجاد توازن مجدد در قدرت جهانی سرعت می بخشد. محبوبیت بریکس به سرعت در جهان در حال توسعه در حال افزایش است زیرا این کشورها به دنبال ایجاد یک نظام بین المللی متوازن تر هستند. گسترش اخیر این بلوک نیز نشان دهنده نفوذ رو به رشد جنوب جهانی در دنیایی است که اغلب دچار هرج و مرج و چندپاره است.

تمرکز اصلی این بلوک تا به امروز، مقابله با کنترل غرب بر سیستم مالی جهانی بوده است. کشورهای جنوب جهانی علیرغم اینکه اکثریت جمعیت جهان را در خود جای داده اند، در بانک جهانی و صندوق بین المللی پول قدرت رای بسیار کمتری نسبت به دموکراسی های ثروتمند دارند. دستاورد اصلی این گروه تاکنون تأسیس «بانک توسعه نوین» بوده که در سال ۲۰۱۵ تأسیس شد و مقر آن در شانگهای است. طرفداران «بانک توسعه نوین» مدعی هستند که تامین مالی این بانک برخلاف صندوق بین المللی پول و بانک جهانی، یک تامین فراگیرتر بین المللی است. علت این تمرکز بریکس، تمایل کشورهای عضو برای کنارگذاشتن دلار آمریکا به عنوان یک ارز جهانی پیش فرض بوده است.

مدیر ارشد بانک توسعه نوین در ماه ژوئیه گفت که برنامه قریب الوقوعی برای ایجاد ارز بریکس وجود ندارد اما از سال ۲۰۱۰ تاکنون چارچوبی برای تجارت بانک های عضو بریکس با ارزهای محلی وجود داشته است. اگرچه جذابیت بریکس برای کشورهای در حال توسعه غیرقابل انکار است، اختلافات داخلی و آسیب پذیری اعضای موسس آن را هم نمی توان انکار کرد. تفاوت دولت ها در اولویت بندی ابتکارات چندجانبه، با در نظر گرفتن مسائل داخلی، ممکن است اثرگذاری این گروه را در بلندمدت کمرنگ کند. در حال حاضر دو عضو بریکس، یعنی روسیه و آفریقای جنوبی، نسبت به موقعیت خود در یک دهه پیش، به شدت تضعیف شده اند. چین نیز با طیفی از مشکلات دست و پنجه نرم می کند. هند، رقیب واقعی چین، به نظر می رسد و مصمم است گزینه هایش را در برخورد با غرب باز نگه دارد. برزیل، عضو دیگر این بلوک هم دچار مشکلات جدی اقتصادی است.

تمرکز بریکس بر تمایل کشورهای عضو برای کنارگذاشتن دلار آمریکا به عنوان یک ارز جهانی پیش است

(آگهی تجدید مناقصه عمومی) شماره ۳-۱۴۰۲/۱۷۸
شرکت ایران ترانسفو
درنظردارد ۲۰ تن رنگ اسپری بهمراه متعلقات را از طریق مناقصه عمومی خریداری نماید.
متقاضیان می توانند جهت اخذ اطلاعات بیشتر باشماره تلفن: ۳۳۷۹۱۳۱۵-۰۲۴ از ساعت ۱۷-۹ تماس حاصل نموده و حداکثر ظرف مدت ۱۰ روز از تاریخ انتشار آگهی نسبت به دریافت اسناد و مشخصات کامل از طریق مراجعه به سایت www.iran-transfo.com و یا اعزام نماینده خود به همراه معرفی نامه جهت اخذ مدارک و ارائه پاسخ اقدام نمایند.
شرکت ایران ترانسفو در رد یا قبول پیشنهادات ارائه شده مختار است.
هزینه چاپ آگهی به عهده برنده مناقصه می باشد.
آدرس: زنجان- کیلومتر ۴ جاده تهران
شرکت ایران ترانسفو (واحد خرید مواد داخلی/عمومی)
شرکت ایران ترانسفو

(آگهی تجدید مناقصه عمومی) شماره ۳-۱۴۰۲/۱۷۹
شرکت ایران ترانسفو
درنظردارد رنگ پلی اورتان فلوت بهمراه متعلقات را از طریق مناقصه عمومی خریداری نماید.
متقاضیان می توانند جهت اخذ اطلاعات بیشتر باشماره تلفن: ۳۳۷۹۱۳۱۵-۰۲۴ از ساعت ۱۷-۹ تماس حاصل نموده و حداکثر ظرف مدت ۱۰ روز از تاریخ انتشار آگهی نسبت به دریافت اسناد و مشخصات کامل از طریق مراجعه به سایت www.iran-transfo.com و یا اعزام نماینده خود به همراه معرفی نامه جهت اخذ مدارک و ارائه پاسخ اقدام نمایند.
شرکت ایران ترانسفو در رد یا قبول پیشنهادات ارائه شده مختار است.
هزینه چاپ آگهی به عهده برنده مناقصه می باشد.
آدرس: زنجان- کیلومتر ۴ جاده تهران
شرکت ایران ترانسفو (واحد خرید مواد داخلی/عمومی)
شرکت ایران ترانسفو

آگهی دعوت به مجمع عمومی عادی بطور فوق العاده (نوبت دوم) شرکت تعاونی مسکن کارکنان به شماره ثبت ۹۱۸۱۵ بازرگانی پتروشیمی
باتوجه به عدم حصول حد نصاب مجمع عمومی عادی بطور فوق العاده نوبت اول جلسه مجمع عمومی عادی نوبت دوم شرکت تعاونی مسکن کارکنان شرکت بازرگانی پتروشیمی رأس ساعت ۱۴ روز سه شنبه مورخ ۱۴۰۲/۰۹/۱۴ در محل شرکت تعاونی به آدرس: تهران- خیابان ولیعصر- بالاتر از میدان ونک- نبش کوچه والی نژاد- پلاک ۲۴۹۹ تشکیل می گردد.
لذا از کلیه اعضای محترم شرکت تعاونی دعوت می شود با در دست داشتن کارت و یا دفترچه عضویت رأس ساعت مقرر در محل مذکور حضور به هم رسانید و یا وکیل/نماینده خود را کتباً معرفی نمایید.
«ضمناً به اطلاع می رساند که به موجب ماده ۹ آئین نامه نحوه تشکیل مجامع عمومی، تعداد آراء وکالتی هر عضو حداکثر ۳ رأی و هر شخص غیر عضو تنها یک رأی خواهد بود.»
دستور جلسه:
- گزارش هیأت مدیره و بازرس/بازرسان.
- انتخاب اعضای اصلی و علی البدل هیئت مدیره و بازرس/بازرسان.
- سایر مواردی که در صلاحیت مجمع عمومی عادی بطور فوق العاده می باشد.
هیأت مدیره تعاونی مسکن کارکنان بازرگانی پتروشیمی

آگهی دعوت به مجمع عمومی فوق العاده (نوبت دوم) شرکت تعاونی مسکن کارکنان به شماره ثبت ۹۱۸۱۵ بازرگانی پتروشیمی
باتوجه به عدم حصول حد نصاب قانونی مجمع عمومی فوق العاده نوبت اول مورخ ۱۴۰۲/۰۸/۳۰ و عدم رسمیت مجمع عمومی مذکور، بدینوسیله از کلیه اعضاء محترم شرکت تعاونی دعوت می شود تا در مجمع عمومی فوق العاده نوبت دوم که رأس ساعت ۱۵:۳۰ روز سه شنبه مورخ ۱۴۰۲/۰۹/۱۴ در محل قانونی شرکت به آدرس: تهران- خیابان ولیعصر- بالاتر از میدان ونک- نبش کوچه والی نژاد- پلاک ۲۴۹۹ تشکیل می گردد حضور بهم رسانند.
توجه: در صورتی که هر یک از اعضاء نتوانند در مجمع عمومی فوق حضور یابند می توانند استفاده از حق خود را برای حضور و اعمال رأی در مجمع عمومی به یک نماینده تام الاختیار واگذار کنند. تعداد آراء وکالتی هر عضو حداکثر سه رأی و هر شخص غیر عضو تنها یک رأی خواهد بود. لازم به ذکر است تأیید نماینده تام الاختیار با یک نفر بازرس تعاونی و دو نفر عضو هیئت مدیره تعاونی خواهد بود.
«ضمناً یادآوری می شود این مجمع با حضور نصف بعلاوه یک نفر از اعضاء رسمیت می یابد و تصمیماتی که در آن اتخاذ می شود برای کلیه اعضاء (اعم از غایب و مخالف و حاضر) نافذ و معتبر خواهد بود.»
دستور جلسه:
- طرح و تصویب اساسنامه جدید.
- سایر مواردی که در صلاحیت مجمع عمومی فوق العاده می باشد.
هیأت مدیره تعاونی مسکن کارکنان بازرگانی پتروشیمی

آگهی دعوت از سهامداران جهت شرکت در جلسه مجمع عمومی عادی به طور فوق العاده شرکت جهاد دریا (سهامی خاص) به شناسه ملی ۱۰۱۰۱۲۳۴۴۴۹ و شماره ثبت ۷۸۶۰۲
بدینوسیله از کلیه سهامداران شرکت دعوت می نماید در جلسه مجمع عمومی عادی به طور فوق العاده که روز سه شنبه مورخه ۱۴۰۲/۰۹/۱۴ ساعت ۱۰/۰۰ صبح در محل تهران، خیابان استاد نجات اللهی، کوچه خسرو، پلاک ۲۱، طبقه همکف با دستور جلسه ذیل تشکیل می شود شرکت فرمایند.
دستور جلسه:
- انتخاب مدیران جدید شرکت
هیات مدیره شرکت جهاد دریا

(آگهی مناقصه عمومی) شماره ۱-۱۴۰۲/۲۱۷
شرکت ایران ترانسفو
درنظردارد ۸۰۰ متر سنباده نواری starcke را از طریق مناقصه عمومی خریداری نماید.
متقاضیان می توانند جهت اخذ اطلاعات بیشتر باشماره تلفن: ۳۳۷۹۰۵۷۶-۰۲۴ داخلی ۲۷۴۴ از ساعت ۱۷-۹ تماس حاصل نموده و حداکثر ظرف مدت ۸ روز از تاریخ انتشار آگهی نسبت به دریافت اسناد و مشخصات کامل از طریق مراجعه به سایت www.iran-transfo.com و یا اعزام نماینده خود به همراه معرفی نامه جهت اخذ مدارک و ارائه پاسخ اقدام نمایند.
شرکت ایران ترانسفو در رد یا قبول پیشنهادات ارائه شده مختار است.
هزینه چاپ آگهی به عهده برنده مناقصه می باشد.
آدرس: زنجان- کیلومتر ۴ جاده تهران
شرکت ایران ترانسفو (واحد خرید مواد داخلی/عمومی)
شرکت ایران ترانسفو

(آگهی تجدید مناقصه عمومی) شماره ۲-۱۴۰۲/۱۹۸
شرکت ایران ترانسفو
درنظردارد رنگ پلی اورتان فلوت بهمراه متعلقات RALI۹۰۱۶ را از طریق مناقصه عمومی خریداری نماید.
متقاضیان می توانند جهت اخذ اطلاعات بیشتر باشماره تلفن: ۳۳۷۹۱۳۱۵-۰۲۴ از ساعت ۱۷-۹ تماس حاصل نموده و حداکثر ظرف مدت ۱۰ روز از تاریخ انتشار آگهی نسبت به دریافت اسناد و مشخصات کامل از طریق مراجعه به سایت www.iran-transfo.com و یا اعزام نماینده خود به همراه معرفی نامه جهت اخذ مدارک و ارائه پاسخ اقدام نمایند.
شرکت ایران ترانسفو در رد یا قبول پیشنهادات ارائه شده مختار است.
هزینه چاپ آگهی به عهده برنده مناقصه می باشد.
آدرس: زنجان- کیلومتر ۴ جاده تهران
شرکت ایران ترانسفو (واحد خرید مواد داخلی/عمومی)
شرکت ایران ترانسفو

آگهی تجدید مناقصه
شرکت سیمان قائن (سهامی عام) در نظر دارد نسبت به خرید بهبود دهنده کیفیت بر پایه پلی آمید از طریق مناقصه عمومی به شرح جدول ذیل اقدام نماید.
*مناقصه شماره: ۱۴۰۲/۱۵
*موضوع مناقصه: خرید ۱۰,۰۰۰ کیلو بهبود دهنده کیفیت بر پایه پلی آمید با مشخصات جدول ذیل.
*اسناد شرکت در مناقصه:
اسناد مناقصه بایستی در ۳ پاکت جداگانه (الف) ضمانت نامه، (ب) رزومه کاری (ج) پیشنهاد قیمت تهیه وارسال گردد.
*مبلغ تضمین شرکت در مناقصه:
کلیه علاقمندان برای شرکت در مناقصه می بایست مبلغ ۱,۰۰۰,۰۰۰,۰۰۰ ریال (یک میلیارد ریال) را به صورت واریز به شماره حساب ۰۱۰۵۶۳۴۵۹۸۰۰۱ به نام شرکت سیمان قاین یا ارائه ضمانت نامه بانکی معتبر و یا چک صیادی ثبت شده به شناسه ملی ۱۰۱۰۰۹۱۷۱۵۴، ارائه نمایند.
ضمانت شرکت در مناقصه الزاما باید تحویل امور مالی شرکت گردیده و رسیدآن در پاکت (الف) به صورت دربسته تحویل واحد حراست گردد.
مهلت تحویل اسناد:
از تاریخ درج آگهی در روزنامه حداکثر تا ساعت ۱۲ روز شنبه مورخ ۱۴۰۲/۰۹/۱۱
محل تحویل اسناد:
*خراسان جنوبی، قاین، کیلومتر ۱۰ جاده قاین- بیرجند، کارخانه سیمان قائن، واحد حراست
*دفتر مرکزی: تهران، خیابان سهروردی شمالی، کوچه شهید حمید قدس (اندیشه ۲)، پلاک ۶۹، طبقه دوم، تلفن: ۰۲۱-۸۶۰۲۲۷۴۳
*هزینه درج آگهی وسایر کسورات قانونی بر عهده برنده مناقصه می باشد.
*شرکت سیمان قائن در رد یا قبول پیشنهادات مختار است.
*به پیشنهادات ناقص، نامشخص، مخدوش و فاقد تضمین شرکت در مناقصه ترتیب اثر داده نخواهد شد.
*ضمنا جهت کسب اطلاعات بیشتر باشماره همراه ۰۹۳۵۵۵۷۵۹۹۶ آقای مهندس حسین زاده تماس حاصل فرمایید.

شرح	مشخصات فنی
بهبود دهنده کیفیت بر پایه پلی آمید	قابل مصرف با دوز حداکثر ۲۰۰ گرم بر تن ارتقاء حداقل ۲۰٪ در مقاومت دو روزه و هفت روزه

آگهی تجدید مناقصه
شرکت سیمان قائن (سهامی عام) در نظر دارد نسبت به خرید قطعات دستگاه ایکس ری از طریق مناقصه عمومی به شرح جدول ذیل اقدام نماید.
*مناقصه شماره: ۱۴۰۲/۰۳
*موضوع مناقصه: خرید قطعات دستگاه ایکس ری با مشخصات جدول ذیل.
*اسناد شرکت در مناقصه:
اسناد مناقصه بایستی در ۳ پاکت جداگانه (الف) ضمانت نامه، (ب) پیشنهاد فنی (ج) پیشنهاد قیمت تهیه وارسال گردد.
*مبلغ تضمین شرکت در مناقصه:
چک ضمانت صیادی به مبلغ ۱,۰۰۰,۰۰۰,۰۰۰ ریال (یک میلیارد ریال) در وجه شرکت سیمان قائن.
ضمانت شرکت در مناقصه الزاما می بایست در پاکت جداگانه گذاشته شده و تحویل امور مالی این شرکت گردد.
*مهلت تحویل اسناد:
از تاریخ درج آگهی حداکثر تا ساعت ۱۲ روز شنبه مورخ ۱۴۰۲/۰۹/۱۱
*محل تحویل پاکات:
خراسان جنوبی، قاین، کیلومتر ۱۰ جاده قاین- بیرجند، کدپستی ۹۷۶۱۱-۵۱۱۱۱ کارخانه سیمان قائن، واحد حراست.
تهران- سهروردی شمالی، کوچه شهید حمید قدس (اندیشه دوم)، پلاک ۶۹، طبقه دوم، کدپستی ۱۵۶۹۶۴-۶۶۱۱
*هزینه درج آگهی وسایر کسورات قانونی بر عهده برنده مناقصه می باشد.
*شرکت سیمان قائن در رد یا قبول پیشنهادات مختار است.
*به پیشنهادات ناقص، نامشخص، مخدوش و فاقد تضمین شرکت در مناقصه ترتیب اثر داده نخواهد شد.
*ضمنا جهت کسب اطلاعات بیشتر باشماره همراه ۰۹۳۵۵۵۷۵۹۹۶ آقای مهندس حسین زاده تماس حاصل فرمایید.

ردیف	شرح	مشخصات فنی	برند	تعداد
۱	میکروسوئیچ شاتر دستگاه X-RF	میکروسوئیچ شاتر دستگاه XRF آکسفورد مدل ۱۰۶۰ OXFORD-1060 Part number: SW4040	آکسفورد	۴عدد
۲	ویندو دستگاه X-RF	Window مربوط به سدیم و منیزیم Part number: DE1030	آکسفورد	۲عدد
۳	برد DetectiveHV شناساگرهای ولتاژ دستگاه 54-Q40Z	LAB-X 3500&3000 & TWIN-X (State product & x-supreme & MDX & QX) Detector H/V assy mod stale5 Code : 54-Q40z	آکسفورد	۲عدد
۴	شیر ایزولاسیون Isolation Valve	VHIVBD 49/09 110V 50HZ 8W	آکسفورد	۲عدد
۵	اورینگ وایتون شاتر	Oring 106mm * 3mm	آکسفورد	۴عدد
۶	مجموعه ۱۰ تایی اورینگ لوله مکش	Oring 25mm * 5mm	آکسفورد	۱۰عدد
۷	بست لوله مکش		آکسفورد	۲عدد

آگهی مناقصه
شرکت سیمان قائن (سهامی عام) در نظر دارد نسبت به خرید انواع بیرینگ از طریق مناقصه عمومی اقدام نماید.
*مناقصه شماره: ۱۴۰۲/۱۸
*موضوع مناقصه: خرید انواع بیرینگ بر اساس اسناد مناقصه.
*اسناد شرکت در مناقصه:
اسناد مناقصه بایستی در ۳ پاکت جداگانه (الف) ضمانت نامه، (ب) رزومه کاری (ج) پیشنهاد قیمت تهیه وارسال گردد.
*مبلغ تضمین شرکت در مناقصه:
کلیه علاقمندان برای شرکت در مناقصه می بایست مبلغ ۱۰,۰۰۰,۰۰۰,۰۰۰ ریال (یک میلیارد ریال) را به صورت واریز به شماره حساب ۰۱۰۵۶۳۴۵۹۸۰۰۱ به نام شرکت سیمان قاین یا ارائه ضمانت نامه بانکی معتبر و یا چک صیادی ثبت شده به شناسه ملی ۱۰۱۰۰۹۱۷۱۵۴، ارائه نمایند.
ضمانت شرکت در مناقصه الزاما باید تحویل امور مالی شرکت گردیده و رسیدآن در پاکت (الف) به صورت دربسته تحویل واحد حراست گردد.
محل دریافت اسناد:
متقاضیان می توانند از تاریخ انتشار آگهی تا ساعت ۱۲ روز شنبه مورخ ۱۴۰۲/۰۹/۱۱ جهت دریافت اسناد مناقصه و ارائه پیشنهاد قیمت به آدرسهای ذیل مراجعه نمایند.
*سایت شرکت سیمان قاین (www.qayencement.com)
*خراسان جنوبی، قاین، کیلومتر ۱۰ جاده قاین- بیرجند، کارخانه سیمان قائن، واحد حراست
*دفتر مرکزی: تهران، خیابان سهروردی شمالی، کوچه شهید حمید قدس (اندیشه ۲)، پلاک ۶۹، طبقه دوم، تلفن: ۰۲۱-۸۶۰۲۲۷۴۳
محل تحویل اسناد:
*خراسان جنوبی، قاین، کیلومتر ۱۰ جاده قاین- بیرجند، کارخانه سیمان قائن، واحد حراست
*دفتر مرکزی: تهران، خیابان سهروردی شمالی، کوچه شهید حمید قدس (اندیشه ۲)، پلاک ۶۹، طبقه دوم، تلفن: ۰۲۱-۸۶۰۲۲۷۴۳
*هزینه درج آگهی وسایر کسورات قانونی بر عهده برنده مناقصه می باشد.
*شرکت سیمان قائن در رد یا قبول پیشنهادات مختار است.
*به پیشنهادات ناقص، نامشخص، مخدوش و فاقد تضمین شرکت در مناقصه ترتیب اثر داده نخواهد شد.

آگهی مناقصه
شرکت سیمان قائن (سهامی عام) در نظر دارد، نسبت به خرید پیچ و مهره نسوز از طریق مناقصه عمومی اقدام نماید.
*مناقصه شماره: ۱۴۰۲/۱۷
*موضوع مناقصه: خرید پیچ و مهره نسوز بر اساس اسناد مناقصه.
*اسناد شرکت در مناقصه:
اسناد مناقصه بایستی در ۳ پاکت جداگانه (الف) ضمانت نامه، (ب) رزومه کاری (ج) پیشنهاد قیمت تهیه وارسال گردد.
*مبلغ تضمین شرکت در مناقصه:
کلیه علاقمندان برای شرکت در مناقصه می بایست مبلغ ۱,۵۰۰,۰۰۰,۰۰۰ ریال (یک میلیارد و پانصد میلیون ریال) را به صورت واریز به شماره حساب ۰۱۰۵۶۳۴۵۹۸۰۰۱ به نام شرکت سیمان قاین یا ارائه ضمانت نامه بانکی معتبر و یا چک صیادی ثبت شده به شناسه ملی ۱۰۱۰۰۹۱۷۱۵۴، ارائه نمایند.
ضمانت شرکت در مناقصه الزاما باید تحویل امور مالی شرکت گردیده و رسیدآن در پاکت (الف) به صورت دربسته تحویل واحد حراست گردد.
*محل دریافت اسناد:
متقاضیان می توانند از تاریخ انتشار آگهی تا ساعت ۱۲ روز شنبه مورخ ۱۴۰۲/۰۹/۱۱ جهت دریافت اسناد مناقصه و ارائه پیشنهاد قیمت به آدرسهای ذیل مراجعه نمایند.
*سایت شرکت سیمان قاین (www.qayencement.com)
*خراسان جنوبی، قاین، کیلومتر ۱۰ جاده قاین- بیرجند، کارخانه سیمان قائن، واحد حراست
*دفتر مرکزی: تهران، خیابان سهروردی شمالی، کوچه شهید حمید قدس (اندیشه ۲)، پلاک ۶۹، طبقه دوم، تلفن: ۰۲۱-۸۶۰۲۲۷۴۳
محل تحویل اسناد:
*خراسان جنوبی، قاین، کیلومتر ۱۰ جاده قاین- بیرجند، کارخانه سیمان قائن، واحد حراست
*دفتر مرکزی: تهران، خیابان سهروردی شمالی، کوچه شهید حمید قدس (اندیشه ۲)، پلاک ۶۹، طبقه دوم، تلفن: ۰۲۱-۸۶۰۲۲۷۴۳
*هزینه درج آگهی وسایر کسورات قانونی بر عهده برنده مناقصه می باشد.
*شرکت سیمان قائن در رد یا قبول پیشنهادات مختار است.
*به پیشنهادات ناقص، نامشخص، مخدوش و فاقد تضمین شرکت در مناقصه، ترتیب اثر داده نخواهد شد.

آگهی تغییرات شرکت سهامی خاص ساختمانی ویسا به شناسه ملی ۱۰۱۰۰۸۹۲۲۹۵ و به شماره ثبت ۴۳۸۷۴
به استناد صورتجلسه مجمع عمومی عادی سالیانه مورخ ۱۴۰۲/۰۴/۲۴ تصمیمات ذیل اتخاذ شد: آقای علی مجیدی به شماره ملی ۰۰۵۹۵۲۰۰۵۱ به سمت بازرس اصلی تا پایان سال مالی آقای غلامرضا کثیری قهی به شماره ملی ۰۰۶۶۰۲۲۴۱۱ به سمت بازرس علی البدل تا پایان سال مالی موسسه حسابرسی الگوحساب به شناسه ملی ۱۰۳۲۰۳۹۹۷۲۰ به سمت بازرس علی البدل تا پایان سال مالی انتخاب گردیدند. ترازنامه و حساب سود و زیان شرکت منتهی به سال ۱۴۰۱/۱۲/۲۹ مورد تصویب قرار گرفت.
سازمان ثبت اسناد و املاک کشور
اداره ثبت شرکت ها و موسسات غیر تجاری تهران
(۱۵۸۹۲۷۵)

اطلاعات

۱۳۰۵

پنجشنبه ۲ آذر ۱۴۰۲* ۹ جمادی الاول ۱۴۴۵* ۲۳ نوامبر ۲۰۲۳* سال نودوهشتم * شماره ۲۸۵۴۱* ۱۶ صفحه * تک شماره ۷۰۰۰ تومان

۱۶

کشف معماری دوره هخامنشی در دوشان تپه ازبکی

در دوشان تپه خشت‌های مربع دوره هخامنشی یافت شد

۱۴

تظاهرات «جمعه خشم» علیه صهیونیست‌ها در ۵ استان برگزار می‌شود

در تهران رزمایش ۵۰ هزار نفری بسیجیان به سوی دانشگاه تهران برگزار می شود

خبر
اجتماعی

۲

تشدید مهاجرت‌ها از مناطق مرزی به مرکزی

در سال آبی گذشته ۶۱ درصد از کشور با خشکسالی شدید مواجه بود و فقط ۱۹ درصد ترسالی داشت

خبر
فرهنگی

۱۶

پیشکسوتان رسانه در عرصه مقاومت و دفاع مقدس تقدیر شدند

معاون مطبوعاتی وزارت ارشاد: ۶۳ خبرنگار تاکنون در غزه به شهادت رسیدند

خبر
اجتماعی • اقتصادی

هوای شهرهای پرجمعیت آلوده‌تر می‌شود

● **سازمان هواشناسی:** هوای شهرهای پرجمعیت از روز یکشنبه آینده با افزایش غلظت آلاینده‌ها همراه خواهد بود

۳

ایران به رتبه ۷ تولیدکنندگان فولاد جهان سقوط کرد

● تولید فولاد در مهرماه با ۳/۵ درصد افزایش به ۳/۱ میلیون تن رسید

۳

مکتوب هفته

۲

صاحبان نام!

دکتر محمدعلی فیاض‌بخش

نویسنده

● این که افرادی از سر اعتقاد و دلبستگی، معنویات انقلاب را در اموری از این قبیل، مانند اسم‌گذاری فرزندان یا اقبال به مراسم و مناسک...

رهبر معظم انقلاب در دیدار قهرمانان ورزشی و مدال‌آوران بازی‌های آسیایی و پاراآسیایی:

رژیم صهیونیستی ضربه فنی شد

● از ورزشکارانی که مدال‌های خود را به کودکان غزه و شهیدان فاجعه‌آفرینی صهیونیست‌ها در یک بیمارستان اهدا کردند و ورزشکارانی که از رویارویی با ورزشکاران رژیم صهیونیستی خودداری می کنند تقدیر می کنم

● ایران قوی باید ورزش قوی داشته باشد

● رهبر انقلاب مراقبت برای جلوگیری از بروز آفاتی نظیر «فساد اقتصادی، تشکل مافیای داخلی و مشکلات اخلاقی» را از وظایف مسئولان ورزشی کشور خواندند

● نمی شود که از ورزشکاران، برای افتخارآفرینی در مسابقات جهانی توقع داشت اما با نیازهای آنان رفتار مناسبی نداشت

● صهیونیست‌ها برای خارج شدن از زیر بار فشار و ننگ شکست مفتضحانه، در بیمارستان‌ها و مدارس غزه قدرت‌نمایی می کنند

● امروز همه دنیا علت خودداری تحسین برانگیز ورزشکاران ایرانی از مسابقه با نمایندگان رژیم صهیونیستی را فهمیده‌اند چون آن افراد برای یک رژیم جنایتکار به میدان می‌آیند

۲

نیم نگ

رژیم صهیونیستی با همه جنایاتش نتوانسته این شکست سنگین را جبران کند و در آینده هم نخواهد توانست

وقفه کوتاه در جنگ غزه

اسرائیل پس از ۴۷ روز جنگ تن به آتش بس داد

خبر

● **۵۰ گروگان صهیونیست قرار است طی مدت ۴ روز توسط حماس آزاد شوند**

● **اسرائیل نیز قرار است شماری از زنان زندانی فلسطینی را آزاد کند**

● **حماس: پس از مذاکرات سخت و پیچیده و تلاش‌های قطر و مصر به توافق آتش بس دست یافتیم**

● **رژیم صهیونیستی در آخرین ساعات پیش از اعلام آتش بس با حمله به مناطق مختلف ۴۱ فلسطینی را به شهادت رساندند**

● **پالیتکیو: آمریکا مختصات بیمارستان‌ها را برای حمله اسرائیل در اختیار تل آویو قرار می‌داد**

بامداد دیروز چهارشنبه، ۲۲ نوامبر، بعد از گذشت ۴۷ روز از آغاز عملیات «طوفان الاقصی» توسط جنبش مقاومت اسلامی «حماس» علیه رژیم صهیونیستی و شکست میدانی ارتش اشغالگران در حمله زمینی به نوار غزه، کابینه رژیم موقت به پذیرش توافق آتش بس با میانجی گری‌های دولت قطر و مصر متوسل شد.

خبرگزاری «رویترز» به نقل از دفتر «بنیامین نتانیاهو»، نخست وزیر کابینه رژیم صهیونیستی، گزارش داد: دولت به توافقی که آزادی برخی از بازداشت شدگان در غزه را تضمین می کند، رأی مثبت داد...

۱۳

کوتاهی سیستم بانکی در پشتیبانی از طرح‌های بخش مسکن

● **وزیر راه و شهرسازی: چنانچه سیستم بانکی با طرح‌های ساخت مسکن همکاری بیشتری کند، شاهد افزایش قابل ملاحظه ساخت و سازها خواهیم بود**

● **رئیس کل بانک مرکزی: بانک‌هایی که به افراد معرفی شده از سوی سامانه وزارت راه و شهرسازی وام پرداخت نکرده‌اند، جریمه می‌شوند**

● **وزیر تعاون، کار و رفاه اجتماعی: قانون جدید بازنشستگی از سال ۱۴۰۵ به اجرا در می‌آید**

● **افرادی که ۲۸ و ۲۹ سال تمام سابقه دارند، مشمول قانون جدید بازنشستگی نمی‌شوند**

روند اجرای برنامه‌های خانه سازی و طرح ارائه تسهیلات ودیعه مسکن به دلیل کوتاهی بانک‌ها در حمایت از متقاضیان رضایت بخش نیست.

مهرداد بذرپاش وزیر راه و شهرسازی دیروز در حاشیه جلسه هیأت دولت در پاسخ به سئوال خبرنگار اطلاعات پیرامون نحوه مشارکت بانک‌ها در برنامه‌های توسعه مسکن گفت: در تمامی جلسات شورای پول و اعتبار...

۳

گفتگو
فرهنگی

۶

با استاد اسلامی ندوشن در خردسرای فردوسی

محمدجعفر یاحقی

استاد ادبیات دانشگاه فردوسی

یادداشت
سیاسی

۲

اسرار پشت پرده

چند نکته درباره چهرهٔ واقعی پرویز ثابتی

سمر پورمحسن

نویسنده

ضمیمه آفتاب مهتاب

- یک جلوش تا بی‌نهایت صفرها
- دنیای ما
- پشت صحنهٔ دلم
- غول هایی که از سنگ می‌ترسیدند
- مثل طوفان
- معرفی کتاب
- دوست خوبم سلام

آگهی مناقصه عمومی (نوبت اول)

شرکت پویش معادن ذوب‌آهن به شناسه ملی ۱۴۰۰۴۲۷۴۰۸۰

در نظر دارد خرید تعداد یکصد و بیست هزار (۱۲۰,۰۰۰) عدد کربی مخصوص آرک V۲۱ را از طریق انجام مناقصه عمومی اجرا نماید. کلیه واجدین شرایط می توانند جهت دریافت اسناد مناقصه و اطلاع از شرایط آن، از تاریخ ۱۴۰۲/۰۹/۰۴ به سایت شرکت پویش معادن ذوب‌آهن به‌آدرس: www.pmzaco.com قسمت مناقصه‌ها مراجعه نمایند.

تنها او باقیست

با نهایت اندوه و تأثر وفات عبدصالح خدامرحوم مبرور **حجت‌الاسلام والمسلمین حاج شیخ ابوالقاسم شاکری کرمانی** را به اهالی محترم کرمان به خصوص روحانیت معزز آن سامان تسلیت می گوییم. وفات آن مرحوم مبرور که اسوه‌ای کم نظیر از زهد و تقوی و علم و عمل و خدمت به خلق و ارشاد و هدایت علمی و عملی کرمانیان مهربان بود برای ما با سابقه ۷۰ سال برادری و رفاقت صمیمانه با آن زاهد وارسته سخت ناگوار و اندوهبار است.

از درگاه باریتعالی برای روح پرفتوح آن عبدصالح خدامغفرت و رضوان الهی و برای مردم عزادار کرمان به خصوص روحانیت مکرم و همسر و فرزندان و دوستان و آشنایان آن مرحوم صبر و اجر مسألت داریم.

محمدعلی موحدی کرمانی - محمدجواد حجتی کرمانی

آگهی مناقصه عمومی

شرکت توسعه خدمات دریایی و بندری سینا (سهامی‌عام) در نظر دارد نسبت به «خرید و حمل کابل‌های پست برق و کانتینرهای یخچالی» از طریق مناقصه عمومی اقدام نماید. لذا از متقاضیان شرکت در مناقصه عمومی دعوت می گردد از تاریخ درج آگهی لغایت پایان وقت اداری روز یکشنبه مورخ ۱۴۰۲/۰۹/۰۵ نسبت به دریافت اسناد و شرایط مناقصه از طریق وبگاه به نشانی https://tender.spmco.co یا مراجعه حضوری به آدرس ذیل اقدام نمایند:

● دفتر مرکزی شرکت واقع در تهران، خیابان گاندی جنوبی، نبش کوچه ششم پلاک ۳۸، طبقه منفی یک، دبیرخانه

مهلت تحویل اسناد مناقصه تا پایان وقت اداری روز شنبه مورخ ۱۴۰۲/۰۹/۱۱ می‌باشد و متقاضیان می‌بایست پاکت‌های خود را به نشانی تهران، خیابان گاندی جنوبی نبش کوچه ششم، شماره ۳۸، طبقه منفی یک، دبیرخانه، کد پستی ۱۵۱۷۷۳۷۷۶۶ تحویل نمایند.

تاریخ بازگشایی پاکت‌های مناقصه روز دوشنبه مورخ ۱۴۰۲/۰۹/۱۳ در محل دفتر مرکزی شرکت به آدرس تهران، خیابان گاندی جنوبی، کوچه سیزدهم شماره ۱۸ می‌باشد. حضور مناقصه گران یا نماینده آنها در جلسه بازگشایی امکان‌پذیر نمی‌باشد. سایر اطلاعات و جزییات مربوطه در اسناد و شرایط مناقصه مندرج می‌باشد.

شرکت توسعه خدمات دریایی و بندری سینا (سهامی‌عام)

(آگهی مناقصه عمومی) شماره ۱-۱۴۰۲/۲۱۹

شرکت ایران ترانسفو

در نظر دارد ۱۲,۰۰۰ عدد قلاب حمل را از طریق مناقصه عمومی خریداری نماید.

متقاضیان می توانند جهت اخذ اطلاعات بیشتر با شماره تلفن: ۳۳۷۹۱۳۱۵-۰۲۴ از ساعت ۱۷-۹ تماس حاصل نموده و حداکثر ظرف مدت ۱۰ روز از تاریخ انتشار آگهی نسبت به دریافت اسناد و مشخصات کامل از طریق مراجعه به سایت www.iran-transfo.com و یا اعزام نماینده خود به همراه معرفی نامه جهت اخذ مدارک و ارائه پاسخ اقدام نمایند.

شرکت ایران ترانسفو در رد یا قبول پیشنهادات ارائه شده مختار است.

هزینه چاپ آگهی به عهده برنده مناقصه می باشد.

آدرس: زنجان - کیلومتر ۴ جاده تهران

شرکت ایران ترانسفو (واحد خرید مواد داخلی/عمومی)

(آگهی مناقصه عمومی) شماره ۱-۱۴۰۲/۲۱۵

شرکت ایران ترانسفو

در نظر دارد اجرای شیب‌بندی بام به مقدار حدودی ۷۰۰ مترمربع به همراه تهیه و اجرای ایزوگام به مقدار حدودی ۸۰۰ مترمربع ساختمان پست برق طرح توسعه ایران ترانسفو را مطابق نقشه و مشخصات مندرج در مدارک مناقصه از طریق مناقصه عمومی به پیمانکار واجد شرایط واگذار نماید.

متقاضیان می توانند جهت اخذ اطلاعات بیشتر با شماره تلفن ۳۳۷۹۰۵۴۸-۰۲۴ از ساعت ۱۷-۹ تماس حاصل نموده و حداکثر ظرف مدت ۷ روز از تاریخ انتشار آگهی نسبت به دریافت اسناد و مشخصات کامل از طریق مراجعه به سایت www.iran-transfo.com و یا اعزام نماینده خود به همراه معرفی نامه جهت اخذ مدارک و ارائه پاسخ اقدام نمایند.

شرکت ایران ترانسفو در رد یا قبول پیشنهادات ارائه شده مختار است.

هزینه چاپ آگهی به عهده برنده مناقصه می باشد.

آدرس: زنجان - کیلومتر ۴ جاده تهران

شرکت ایران ترانسفو (واحد خرید مواد داخلی/عمومی)

(آگهی مناقصه عمومی) شماره ۱-۱۴۰۲/۲۱۸

شرکت ایران ترانسفو

در نظر دارد ۴۵۰ عدد جعبه اتصال فن را از طریق مناقصه عمومی خریداری نماید.

متقاضیان می توانند جهت اخذ اطلاعات بیشتر با شماره تلفن ۳۳۷۹۱۳۱۵-۰۲۴ از ساعت ۱۷-۹ تماس حاصل نموده و حداکثر ظرف مدت ۷ روز از تاریخ انتشار آگهی نسبت به دریافت اسناد و مشخصات کامل از طریق مراجعه به سایت www.iran-transfo.com و یا اعزام نماینده خود به همراه معرفی نامه جهت اخذ مدارک و ارائه پاسخ اقدام نمایند.

شرکت ایران ترانسفو در رد یا قبول پیشنهادات ارائه شده مختار است.

هزینه چاپ آگهی به عهده برنده مناقصه می باشد.

آدرس: زنجان - کیلومتر ۴ جاده تهران

شرکت ایران ترانسفو (واحد خرید مواد داخلی/عمومی)

آگهی مزایده (نوبت اول)

مزایده عمومی واگذاری بهره برداری از باشگاه بدنسازی موسسه فرهنگی ورزشی و توانبخشی ایثار استان کرمانشاه برای مدت یکسال

نام و نشانی مزایده گزار:

کرمانشاه خیابان بنت الهدی مقابل ستاد فرماندهی نیروی انتظامی، کوچه شهید پندپذیر، موسسه ایثار کرمانشاه

نوع و مبلغ تضمین شرکت در مزایده:

موضوع مزایده	شماره مورد اجاره	شماره مزایده در سامانه	مبلغ تضمین شرکت در مزایده
باشگاه بدنسازی	۵۱۰۲۰۹۳۱۱۶۰۰۰۰۵۶	۵۰۰۲۰۹۳۱۱۶۰۰۰۰۶۱	۴۸۰/۰۰۰/۰۰۰ ریال

لازم است مبلغ تضمین به صورت ضمانت نامه بانکی بدون قید و شرط یا رسید واریز نقدی به حساب شماره ۰۲۰۳۳۳۲۹۹۵۰۰۰ نزد بانک دی به نام موسسه ورزشی و توانبخشی ایثار قابل واریز در کلیه شعب بانک دی ارائه گردد.

توضیحات:

کلیه مراحل برگزاری مزایده از دریافت اسناد مزایده تا ارائه پیشنهاد مزایده گران و بازگشایی پاکت ها از طریق درگاه سامانه تدارکات الکترونیکی دولت (ستاد) به‌آدرس www.setadiran.ir انجام خواهد شد و لازم است مزایده گران در صورت عدم عضویت قبلی، مراحل ثبت نام در سایت مذکور و دریافت گواهی امضای الکترونیکی را جهت شرکت در مزایده محقق سازند. تاریخ انتشار مزایده در سامانه ۱۴۰۲/۰۹/۰۲ می باشد.

***مهلت زمان تحویل اسناد مزایده:**

از ساعت ۸ صبح روز پنج شنبه مورخ ۱۴۰۲/۰۹/۰۲ تا ساعت ۱۶ روز یکشنبه مورخ ۱۴۰۲/۰۹/۱۲ از طریق سامانه تدارکات الکترونیک دولت می باشد.

***مهلت آپلود اسناد و بارگذاری پیشنهاد:**

*از ساعت ۸ صبح روز پنج شنبه مورخ ۱۴۰۲/۰۹/۰۲ تا ساعت ۱۱ روز سه شنبه مورخ ۱۴۰۲/۰۹/۲۸ در سامانه تدارکات الکترونیک دولت می باشد.

***زمان بازگشایی پاکت ها:**

*روز سه شنبه مورخ ۱۴۰۲/۰۹/۲۸ ساعت ۱۲ ظهر از طریق سامانه تدارکات الکترونیک دولت و به نشانی تهران خیابان موسوی شمالی خیابان برفروشان، پلاک ۲۰ می باشد.

***محل تحویل پاکت های تضمین به یکی از دو نشانی ذیل:**

- تهران خیابان طالقانی، خیابان موسوی شمالی، خیابان برفروشان، پلاک ۲۰
- کرمانشاه خیابان بنت الهدی، مقابل ستاد فرماندهی نیروی انتظامی کوچه شهید پندپذیر
- اطلاعات تماس سامانه ستاد جهت انجام مراحل عضویت در سامانه: مرکز تماس ۱۴۵۶

تلفن تماس جهت کسب اطلاعات: ۳۸۲۲۰۶۲۲-۰۸۳

- مهلت زمان های اعلامی در آگهی قابل تمدید نمی باشد.

تذکر: هزینه درج آگهی و حق الزحمه کارشناسی بر عهده برنده مزایده خواهد بود.

مدیریت موسسه فرهنگی، ورزشی و توانبخشی ایثار

آگهی مزایده (نوبت اول)

مزایده عمومی واگذاری بهره برداری از ۵۰۰ متر مربع زمین ورزشگاه جانباز موسسه فرهنگی ورزشی و توانبخشی ایثار استان یزد برای مدت یکسال

نام و نشانی مزایده گزار:

یزد خیابان فرخی کوچه اورژانس کلانتری کوچه شهید فتوحی دفتر موسسه فرهنگی ورزشی و توانبخشی ایثار استان یزد

نوع و مبلغ تضمین شرکت در مزایده:

موضوع مزایده	شماره درج آگهی مزایده	آدرس	مبلغ تضمین شرکت در مزایده
۵۰۰ متر مربع از زمین ورزشگاه جانباز	۵۰۰۲۰۹۳۱۱۶۰۰۰۰۶۰	یزد بلوار فرودگاه نبش میدان صنعت	۱۶۳/۲۰۰/۰۰۰ ریال

لازم است مبلغ تضمین را به صورت ضمانت نامه بانکی بدون قید و شرط یا رسید واریز نقدی به حساب شماره ۰۲۰۳۳۳۲۹۹۵۰۰۰ نزد بانک دی به نام موسسه ورزشی و توانبخشی ایثار قابل واریز در کلیه شعب بانک دی ارائه گردد.

توضیحات:

کلیه مراحل برگزاری مزایده از دریافت اسناد مزایده تا ارائه پیشنهاد مزایده گران و بازگشایی پاکت ها از طریق درگاه سامانه تدارکات الکترونیکی دولت (ستاد) به‌آدرس www.setadiran.ir انجام خواهد شد و لازم است مزایده گران در صورت عدم عضویت قبلی، مراحل ثبت نام در سایت مذکور و دریافت گواهی امضای الکترونیکی را جهت شرکت در مزایده محقق سازند. تاریخ انتشار مزایده در سامانه ۱۴۰۲/۰۹/۰۲ می باشد.

***مهلت زمان تحویل اسناد مزایده:**

از ساعت ۸ صبح روز پنج شنبه مورخ ۱۴۰۲/۰۹/۰۲ تا ساعت ۱۶ روز یکشنبه مورخ ۱۴۰۲/۰۹/۱۲ از طریق سامانه تدارکات الکترونیک دولت می باشد.

***مهلت آپلود اسناد و بارگذاری پیشنهاد:**

*از ساعت ۸ صبح روز پنج شنبه مورخ ۱۴۰۲/۰۹/۰۲ تا ساعت ۱۱ روز سه شنبه مورخ ۱۴۰۲/۰۹/۲۸ در سامانه تدارکات الکترونیک دولت می باشد.

***زمان بازگشایی پاکت ها:**

*روز سه شنبه مورخ ۱۴۰۲/۰۹/۲۸ ساعت ۱۲ ظهر از طریق سامانه تدارکات الکترونیک دولت و به نشانی تهران خیابان موسوی شمالی خیابان برفروشان پلاک ۲۰ می باشد.

***محل تحویل پاکت های تضمین به یکی از دو نشانی ذیل:**

- تهران خیابان طالقانی خیابان موسوی شمالی خیابان برفروشان پلاک ۲۰
- یزد خیابان فرخی کوچه اورژانس کلانتری کوچه شهید فتوحی دفتر موسسه ایثار استان یزد
- اطلاعات تماس سامانه ستاد جهت انجام مراحل عضویت در سامانه: مرکز تماس ۱۴۵۶

تلفن تماس جهت کسب اطلاعات: ۰۹۱۶۲۵۲۲۶۸۸

- مهلت زمان های اعلامی در آگهی قابل تمدید نمی باشد.

تذکر: هزینه درج آگهی و حق الزحمه کارشناسی بر عهده برنده مزایده خواهد بود.

مدیریت موسسه فرهنگی، ورزشی و توانبخشی ایثار

آگهی مناقصه عمومی (دو مرحله ای)

شماره ۵۴-۰۲

شرکت پتروشیمی فارابی

شرکت پتروشیمی فارابی در نظر دارد خدمات تامین نیروی انسانی امور ستادی و عملیاتی را از طریق مناقصه عمومی (دو مرحله ای) به شرکتهای واجد شرایط و دارنده مجوز های لازم بر اساس شرایط زیر واگذار نماید:

ماده ۱) موضوع مناقصه:

خدمات تامین نیروی انسانی امور ستادی و عملیاتی مطابق با اسناد مناقصه و شرح کار.

تبصره: موارد مندرج در اسناد مناقصه تا ۲۵٪ قابل افزایش یا کاهش از سوی مناقصه گزار می باشد.

ماده ۲) شرایط پیمانکار:

۱- داشتن شخصیت حقوقی

۲- دارا بودن سابقه کار مفید، معتبر و مشابه با موضوع مناقصه و شرح مختصر کار

ماده ۳) زمان و محل تحویل اسناد مناقصه: متقاضیان می توانند جهت اطلاع از شرایط مناقصه و دریافت اسناد با مراجعه به درگاه اینترنتی شرکت به نشانی: www.farabico.com اقدام نمایند.

ماده ۴) مهلت و محل تحویل پاکات: متقاضیان می بایست پاکت های «الف»، «ب» و «ج» را حداکثر تا ساعت ۱۴ روز پنجشنبه مورخ ۱۴۰۲/۰۹/۱۶ در قبال دریافت رسید، تحویل اداره حراست دهند. در خصوص محتویات پاکات و نحوه تنظیم آنها در اسناد بصورت مفصل توضیح داده شده است.

تبصره: به تقاضاها و پیشنهادهای مغایر یا غیر منطبق با شرایط مناقصه، ناقص، مبهم، مشروط، مخدوش، فاقد و یا دارای کسری مبلغ چک/وجه التزام یا فاقد شرایط - که تشخیص این موارد با کمیسیون معاملات شرکت مناقصه گزار است و همچنین به پیشنهادهایی که پس از موعد مقرر تسلیم گردد، ترتیب اثر داده نخواهد شد.

ماده ۵) زمان و محل بازگشایی پاکتها: در جلسه کمیسیون معاملات و طبق برنامه زمان بندی دبیر کمیسیون، بدون حق حضور مناقصه گران محترم.

ماده ۶) سپرده شرکت در مناقصه: سپرده شرکت در مناقصه معادل ۳,۳۹۰,۰۰۰,۰۰۰ ریال (سه میلیارد و سیصد و نود میلیون ریال) بصورت ضمانت نامه بانکی با اعتبار سه ماهه و قابل تمدید و بدون قید و شرط صادره از بانکهای دولتی یا خصوصی به جز بانکهای در شرف ادغام و یا چک تضمین شده بانکی در وجه شرکت پتروشیمی فارابی می باشد.

ماده ۷) هزینه های جنبی: چاپ آگهی ها و هزینه های جنبی به عهده برنده ی مناقصه می باشد.

ماده ۸) ماهیت مناقصه از لحاظ حقوقی: پروسه مناقصه به هیچ عنوان ایجاب محسوب نمی شود و تا قبل از انجام تمامی مراحل ذکر شده در اسناد و آیین نامه معاملات شرکت پتروشیمی فارابی، هیچ تعهدی برای شرکت ایجاد نمی گردد و شرکت در رد و یا قبول هر کدام و یا کلیه پیشنهادات واصله بدون ارائه هیچگونه توضیحی مختار می باشد.

روابط عمومی و امور بین الملل شرکت پتروشیمی فارابی

نوبت اول: ۱۴۰۲/۰۹/۰۱ نوبت دوم: ۱۴۰۲/۰۹/۰۲

آگهی مناقصه عمومی ۹۷۶-۱۴۰۲

شهرداری شیراز در نظر دارد، انجام امورات خدمات شهری منطقه ۷ شهرداری شیراز را به مدت ۳ سال با احتساب کسورات قانونی به شرح زیر و با شروط و شرح خدمات قید شده در اسناد مناقصه از طریق برگزاری مناقصه عمومی در سامانه تدارکات الکترونیکی دولت (ستاد) با شماره فراخوان ۲۰۰۲۰۹۶۶۸۸۰۰۰۷۷۵ به شرکتهای واجد شرایط واگذار نماید. لذا از کلیه متقاضیان دعوت به عمل می آید با مراجعه به آدرس WWW.Setadiran.ir نسبت به دریافت اسناد مناقصه و تحویل آن اقدام نمایند. در صورت عدم عضویت قبلی، ثبت نام در سامانه مذکور و دریافت گواهی امضای الکترونیکی صاحبان امضای مجاز از سوی متقاضیان جهت شرکت در مناقصه الزامی است. ضمناً در صورت نیاز به اطلاعات بیشتر شماره تلفن: ۰۷۱۳۶۴۹۹۲۳۶ داخلی ۲۰۵-۲۲۲ آماده پاسخ گویی می باشد.

* **مبلغ برآورد در سال ۱۴۰۲:** ماهیانه ۵۲/۱۶۳/۲۲۴/۱۸۱ ریال و ۳ ساله ۱/۸۷۷/۸۷۶/۰۷۰/۵۱۶ ریال بر اساس فهرست بهای واحد پایه رشته پسماند رسته مدیریت شهری و روستایی ۱۴۰۲

* **مدت قرارداد:** ۳ سال شمسی از تاریخ ۱۴۰۲/۱۰/۰۱

* **شرایط شرکت کنندگان:** کلیه شرکت های خدماتی واجد صلاحیت از اداره کار و امور اجتماعی (دارای کد خدمات عمومی)

* **محل انجام پروژه:** منطقه ۷ شهرداری شیراز

* مبلغ تضمین شرکت در مناقصه ۳۰/۰۰۰/۰۰۰/۰۰۰ ریال بصورت ضمانت نامه بانکی یا فیش واریزی نقدی بحساب سپرده بانک شهر شعبه شهید چمران شماره حساب ۱۰۰۸۰۵۵۰۴۷۴۲ بنام شهرداری شیراز با کد مرجع ۱۰۱۸۷۶

* برندگان اول و دوم مناقصه هرگاه حاضر به انعقاد قرارداد نشوند سپرده آنان به ترتیب ضبط خواهد شد.

* در زمان انعقاد قرارداد ۱۰٪ مبلغ پیشنهادی (مبلغ قرارداد) بعنوان ضمانت حسن اجرای تعهدات بصورت ضمانت نامه بانکی از برنده مناقصه اخذ خواهد شد که پس از اتمام عملیات اجرایی و تحویل پروژه و ارائه مفاصا حساب بیمه قابل استرداد می باشد.

* **آخرین مهلت دریافت (توزیع) اسناد:** متقاضیان میتوانند حداکثر تا ساعت ۱۵:۰۰ روز دوشنبه مورخ ۱۴۰۲/۰۹/۱۳ از طریق مراجعه به سامانه تدارکات الکترونیکی دولت (ستاد) اسناد مناقصه را دریافت نمایند. لازم به ذکر است مناقصه گران جهت شرکت در مناقصه می بایست در زمان مقرر فوق نسبت به دریافت اسناد صرفاً از طریق سامانه اقدام نمایند. در غیر اینصورت امکان شرکت در مناقصه را نخواهند داشت.

* آخرین مهلت ارائه پیشنهادات و ثبت اسناد و مدارک در سامانه حداکثر تا ساعت ۱۳:۰۰ روز شنبه مورخ ۱۴۰۲/۰۹/۲۵ می باشد. شرکت کنندگان می بایست تا تاریخ مذکور سپرده شرکت در مناقصه را به صورت فیزیکی به آدرس: شیراز، بلوار استقلال، نبش کوچه ۳۶، طبقه دوم، واحد قراردادها سازمان مدیریت پسماند تحویل نمایند.

* **تاریخ و محل بازگشایی پاکات:** روز دوشنبه ساعت ۱۳:۰۰ مورخ ۱۴۰۲/۰۹/۲۷ در محل چهارراه خلدبرین طبقه سوم شهرداری منطقه ۱ سالن اجتماعات می باشد.

* جلسه توجیهی ساعت ۱۰ صبح روز چهارشنبه مورخ ۱۴۰۲/۰۹/۲۲ در محل سازمان مدیریت پسماند شهرداری شیراز می باشد.

* مدت اعتبار پیشنهادها ۳ ماه از تاریخ ارائه پیشنهاد قیمت می باشد.

* بدیهی است هزینه آگهی به عهده برنده مناقصه خواهد بود.

* شهرداری در رد یک یا تمام پیشنهاد ها مختار میباشد در اینصورت سپرده ها مسترد می گردد.

* شرکت در مناقصه و دادن پیشنهاد به منزله قبول شروط و تکالیف شهرداری موضوع ماده ۱۰ آئین نامه معاملات شهرداری می باشد.

* سایر اطلاعات و جزئیات مربوط به مناقصه در اسناد مناقصه مندرج است.

* آگهی و اطلاعات مربوط به مناقصه از طریق سایت https://shaffaf.shiraz.ir قابل مشاهده می باشد.

* متقاضیان شرکت در مناقصه موظف به ثبت نام در سایت vendor.shiraz.ir می باشند.

* اطلاعات تماس سامانه ستاد جهت انجام مراحل عضویت در سامانه: مرکز تماس: ۱۴۵۶

شناسه آگهی: ۱۶۰۵۹۹۸

اداره کل ارتباطات و امور بین الملل شهرداری شیراز

آگهی مناقصه عمومی (نوبت دوم)

سازمان توسعه و نوسازی معادن و صنایع معدنی ایران
شرکت تهیه و تولید مواد معدنی ایران (سهامی خاص)
شرکت زغالسنگ البرز مرکزی (سهامی خاص)

آگهی مزایده عمومی همزمان با ارزیابی کیفی (یکپارچه)

با موضوع: «انجام سرمایه گذاری به منظور طراحی، تجهیز، آماده‌سازی، استخراج و فروش سالیانه حداقل ۱۵۰ هزار تن زغال سنگ خام ککشوی معادن گلیران و گردنه سر - سفیدریز»

شماره مزایده در ستاد: ۲۰۰۲۰۲۰۰۰۶۰۰۰۰۰۱ - نوبت اول

این شرکت در نظر دارد مزایده عمومی با موضوع فوق به شماره مرجع ۱۴۰۲/۳۰۳ را از طریق سامانه تدارکات الکترونیکی دولت (ستاد) برگزار نماید. کلیه مراحل برگزاری مزایده از دریافت اسناد تا ارائه پیشنهاد و بازگشایی پاکت ها از طریق درگاه سامانه تدارکات الکترونیک دولت (ستاد) به آدرس: www.setadiran.ir انجام خواهد شد و لازم است مزایده گران در صورت عدم عضویت قبلی، مراحل ثبت نام در سایت مذکور و دریافت گواهی امضای الکترونیکی را محقق سازند. تاریخ انتشار مزایده در سامانه مورخ ۱۴۰۲/۰۹/۰۴ می باشد.

مهلت زمانی دریافت اسناد مزایده از سایت:

از ساعت ۱۰ روز شنبه مورخ ۱۴۰۲/۰۹/۰۴ تا ساعت ۱۵ روز یکشنبه مورخ ۱۴۰۲/۰۹/۱۹

مهلت زمان ارائه پیشنهاد:

تا ساعت ۱۱ روز سه شنبه مورخ ۱۴۰۲/۱۰/۱۹

زمان بازدید:

از تاریخ ۱۴۰۲/۰۹/۰۶ الی ۱۴۰۲/۱۰/۰۶ از ساعت ۰۹ الی ۱۴

زمان بازگشایی پاکت ها:

روز چهارشنبه مورخ ۱۴۰۲/۱۰/۲۰ رأس ساعت ۱۱ در سالن اجتماعات دستگاه مزایده گزار.

اطلاعات تماس دستگاه مزایده گزار:

آدرس: مازندران - سوادکوه، کیلومتر ۱۸۵ محور سوادکوه شرکت زغال سنگ البرز مرکزی، طبقه دوم، دبیرخانه شرکت.

شماره تلفن: ۵-۰۱۱۴۳۴۲۴۰۰۱ داخلی ۲۴۷

اطلاعات تماس ستاد جهت انجام مراحل عضویت در سامانه: مرکز تماس ۴۱۹۳۴-۰۲۱

شرکت زغال سنگ البرز مرکزی

قابل توجه خوانندگان محترم روزنامه اطلاعات

آدرس فضای مجازی روزنامه اطلاعات

@ettelat

@ettelaatnewspaper

https://ble.ir/ettelat یا @ettelat

www.ettelaat.com

انفورماتیک روزنامه اطلاعات

اطلاعات ۱۳۰۵
* پنجشنبه ۲ آذر ۱۴۰۲ * ۹ جمادی الاول ۱۴۴۵
* ۲۳ نوامبر ۲۰۲۳ * سال نودوهشتم * شماره ۲۸۵۴۱
ettelaat.com ettelaatonline

معاون سخنگوی پنتاگون اعلام کرد:

دهها پایگاه آمریکا در خاورمیانه هدف قرار گرفته شده‌اند

معاون سخنگوی پنتاگون تایید کرد که بر اثر حملات گروه‌های مقاومت به پایگاه‌های آمریکا در عراق و سوریه، ۶۲نظامی این کشور مجروح شده‌اند.«سابریناسینگ» معاون سخنگوی وزارت دفاع آمریکا گفت که پایگاه‌های این کشور در عراق و سوریه، از تاریخ هفدهم اکتبر تاکنون، ۶۶مرتبه مورد حمله قرار گرفتند.وی در پنتاگون تایید کرد که بر اثر حملات گروه‌های مقاومت به پایگاه‌های آمریکا در عراق و سوریه، ۶۲نظامی این کشور مجروح شده‌اند.معاون سخنگوی وزارت دفاع آمریکا (پنتاگون) در یک کنفرانس مطبوعاتی با بیان اینکه از ۱۷اکتبر تاکنون حدود ۶۶بار به نیروهای مسلح آمریکا حمله شده است، خاطرنشان کرد: این حملات ۳۲بار در عراق و ۳۴بار در سوریه رخ داده‌است.در همین زمینه، رسانه‌های آمریکایی گزارش دادند که برخی از مقامات پنتاگون از مقابله با تشدید حملات به نیروهای آمریکایی در عراق و سوریه ناامید شده‌اند.

اقدامی که با واکنش همسایگان و آمریکا روبرو شد

کره شمالی ماهواره نظامی به فضا فرستاد

رسانه‌ها از پرتاب از قبل برنامه ریزی شده ماهواره نظامی کره شمالی به مدار زمین خبر دادند.ارتش کره جنوبی غروب سه شنبه به وقت تهران اعلام کرد که کره شمالی یک ماهواره جاسوسی نظامی به فضا پرتاب کرده است.به گزارش وبگاه «رادیو بین‌المللی کره» رئیس ستاد مشترک ارتش کره جنوبی گفت که کره شمالی پرتاب برنامه ریزی شده خود را یک روز زودتر از زمان اعلام شده انجام داد. این مقام ارشد نظامی کره جنوبی گفت که موشک کره شمالی از منطقه «تانگچانگ» که ایستگاه پرتاب ماهواره این کشوردرآن قرار دارد، شلیک شده است.در این حال، نمایندگان ویژه دولت‌های واشنگتن، سئول و توکیو در امور کره شمالی طی بیانیه‌ای مشترک، اقدام پیونگ‌یانگ در پرتاب ماهواره نظامی به فضا را محکوم کردند.نمایندگان ویژه دولت‌های واشنگتن، سئول و توکیو در امور کره شمالی طی بیانیه‌ای مشترک، اقدام پیونگ‌یانگ در پرتاب ماهواره نظامی به فضا را محکوم کردند.

ادعای تازه تل‌آویو در بحبوحه جنگ غزه

گانتس، سوریه و لبنان را تهدید کرد

عضو کابینه جنگ رژیم صهیونیستی طی بازدید از جولان اشغالی، سوریه و لبنان را تهدید کرد.بنی گانتس، عضو کابینه جنگ رژیم صهیونیستی و وزیر جنگ سابق این رژیم طی بازدید از جولان اشغالی اعلام کرد: اگر جنگ گسترش یابد ما برای آن آماده هستیم. احتمالا لازم است ساکنان شمال در امنیت به مناطق خود بازگردند.لبنان و سوریه به عنوان دو کشور مسئولیت حملات از خاکشان را برعهده دارند. ما به حملات به هر منطقه‌ای که بخواهند از آنجا ما را هدف قرار دهند، ادامه می دهیم.وی گفت: دهها هزار تن از ساکنان لبنانی از منازلشان در مرزها به دلیل درگیری‌ها فرار کرده‌اند.من به سیدحسن نصرالله، دبیرکل حزب‌الله لبنان پیشنهاد می‌دهم که جنوب لبنان را به شمال نوار غزه تبدیل نکند. از زمان شروع عملیات طوفان الاقصی توسط مقاومت فلسطین علیه رژیم صهیونیستی، مرزهای لبنان و اراضی اشغالی شاهد تبادل آتش میان این رژیم و حزب‌الله لبنان است.

واکنش کرملین به ادعای خصمانه زلنسکی

پسکوف: طرح ها برای ترور پوتین راه به جایی نمی برد

سخنگوی کرملین در واکنش به تهدید اخیر رئیس جمهوری اوکراین برای ترور ولادیمیر پوتین تاکید کرد که این تهدیدات راه به جایی نبرده و موفقیت متعلق به روسیه خواهد بود.«پسکوف» به تهدید اخیر «ولودیمیر زلنسکی»، رئیس جمهوری اوکراین برای ترور «ولادیمیر پوتین» واکنش نشان داد و گفت، مقام‌های کی‌یف تاکنون چند بار نیت خود برای کشتن رئیس جمهوری روسیه را اعلام کرده‌اند اما در عمل موفق به انجامش نخواهند شد. پسکوف در گفتگو با خبرنگاران خاطر نشان کرد: «اگر به خاطر داشته باشید پوتین به دفعات هدف حملات کلامی مقام های اوکراینی در سطوح مختلف قرار گرفته است. ما خیلی خوب از آنها اطلاع داریم. آنها موفق نخواهند شد». سخنگوی کرملین اضافه کرد: ما تردیدی نداریم که همه اهداف عملیات نظامی ویژه روسیه در اوکراین محقق خواهند شد.

اخبار *

در نامه‌ای به شورای امنیت

ایران غنی سازی بالای ۶۰درصدی اورانیوم را رد کرد

سفیر و نماینده دائم ایران در سازمان ملل در نامه‌ای به شورای امنیت و دبیرکل این سازمان با رد ادعاهای نمایندگان سه کشور اروپایی، اعلام کرد که ایران به هیچ وجه اورانیوم بالای ۶۰درصد غنی سازی نکرده است. در نامه امیرسعید ایروانی در پاسخ به نامه مورخ ۱۴نوامبر ۲۰۲۳نمایندگان دائمی فرانسه، آلمان و بریتانیا در سازمان ملل امده است: در نامه مزبور، نمایندگان تروییکا اتهامات بی اساسی را علیه ایران مطرح کردند و ادعا کردند که قطعنامه ۲۲۳۱ (۲۰۱۵) شورای امنیت سازمان ملل متحد را نقض کرده است، در حالی که نقض آشکار قطعنامه توسط خودشان را نادیده گرفته‌اند.

ایروانی نوشته است: تروییکا در نامه مشترک خود عمداً اطلاعات گمراه کننده و نادرست را در مورد تعهدات ایران ذیل برجام و برنامه صلح آمیز هسته‌ایش منتشر و به دروغ ایران را به عدم پایبندی به تعهدات برجام متهم کرده و تعمداً دلایل اصلی وضع فعلی برجام را نادیده گرفته است. تصمیم ایران برای انجام اقدامات اصلاحی کاملاً مطابق با حقوق ذاتی آن طبق بندهای ۲۶و ۳۶برجام بوده و پاسخی به خروج غیرقانونی یکجانبه ایالات متحده از توافق در ۸مه ۲۰۱۸و متعاقب آن عدم رعایت تعهدات توسط تروییکا بود. هدف تصمیم ایران که یک سال کامل پس از خروج غیرقانونی ایالات متحده و ناتوانی اتحادیه اروپا/E۳ در اجرای تعهدات لغو تحریم‌ها اتخاذ شد، کاملاً واضح بود: بازگرداندن تعادل در تعهدات متقابل و منافع تحت برجام. این امر زمانی ضروری شد که برجام در قبال تعهدات مرتبط هسته‌ای ایران در ازای لغو همه جانبه تحریم‌ها، باید تحریم‌هایی که به طور غیرقانونی توسط آمریکا و اتحادیه اروپا اعمال شده‌اند را رفع کند و همچنین موانع همکاری‌های بین‌المللی اقتصادی، تجاری و مالی ایران را برچیند. ماهیت آشکار این واقعیت به هیچ وجه توجیه یا مبنای معتبری برای E۳ برای خودداری از اجرای تعهدات خود فراهم نمی کند.

در این نامه آمده است: ایران همواره به تعهدات خود ذیل موافقتنامه پادمان جامع (CSA) پایبند بوده و حداکثر همکاری را داشته است تا آژانس بین‌المللی انرژی اتمی بتواند فعالیت‌های راستی‌آزمایی خود را در ایران به نحو احسن اجرا کند. در زمینه کد اصلاحی ۳.۱ ترتیبات فرعی، یادآور می شود که پذیرش اجرای کد اصلاحی ۳.۱ از جمله اقدامات شفاف‌سازی و اعتمادسازی بود که در بند ۶۵ پیوست یک برجام منعکس شده است. به عنوان بخشی از تصمیم ایران برای توقف اجرای تمام اقدامات شفافیت داوطلبانه فراتر از توافقنامه پادمان، اجرای کد اصلاح شده ۳.۱ متوقف شد؛ با این حال، باید تاکید کرد که ایران به اجرای کد ۳.۱ ترتیبات فرعی با همکاری کامل آژانس بین‌المللی انرژی اتمی ادامه می دهد.

این نامه می افزاید: ایران به هیچ وجه اورانیوم بالای ۶۰درصد غنی سازی نکرده است. همکاری ایران با آژانس بین‌المللی انرژی اتمی در روشن سازی منشأ ذرات اورانیوم حاوی ۸۳.۷درصد U-۲۳۵، آژانس را قادر ساخت تا تائید کند که هیچ گونه انحرافی در این زمینه صورت نگرفته است. مدیرکل آژانس بین‌المللی انرژی اتمی در گزارش سپتامبر ۲۰۲۳ خود (GOV/۲۰۲۳/۳۹)، توضیح ایران درباره منشأ چنین ذرات را تائید کرد و آژانس تائید کرد که هیچ نشانه‌ای مبنی بر انباشت و جمع‌آوری مواد هسته‌ای غنی شده بالای ۶۰درصد پیدا نکرده است.

ایروانی در این نامه اورده است: در نوامبر ۲۰۲۲، ایران به آژانس بین‌المللی انرژی اتمی از قصد خود برای غنی سازی اورانیوم در فردو از طریق سانتریفیوژهای پیشرفته اطلاع داد. این تصمیم در چارچوب اقدامات اصلاحی ایران در واکنش به عدم پایبندی سایر طرف ها به تعهدات برجام و مطابق با حقوق خود بر اساس NPT و CSA اتخاذ شد. علاوه بر این، همانطور که قبلاً توسط ایران به آژانس اعلام شده، تولید فلز اورانیوم بخشی از سوخت راکتورهای تحقیقاتی با اهداف پزشکی است.

در نامه مذکور اعلام شده است: جمهوری اسلامی ایران قویا تاکید می کند که کشورهای طرف معاهده NPT نباید از اعمال و بهره مندی از حقوق مسلم خود بر اساس این معاهده برای توسعه تحقیق، تولید و استفاده از انرژی هسته‌ای برای مقاصد صلح آمیز بدون تبعیض و مطابق با مواد اول و دوم معاهده منع شوند.

وقفه کوتاه در جنگ غزه

اسرائیل پس از ۴۷ روز جنگ تن به آتش بس داد

پس از ۴۷ روز درگیری میان مقاومت فلسطین و ارتش رژیم صهیونیستی، کابینه تل‌آویو با توافق آتش بس در غزه موافقت کرد و مقامات دولت آمریکا از میانجیگری‌های قطر و مصر در این پرونده تشکر کردند.

سیدحسن نصرالله»، دبیرکل جنبش حزب‌الله لبنان با «خلیل الحیه»، معاون جنبش حماس در غزه و «اسامه حمدان» از رهبران این جنبش دیدار و گفت‌وگو کرد

اخبار خارجی

بامداد دیروز چهارشنبه، ۲۲نوامبر، بعد از گذشت ۴۷روز از آغاز عملیات «طوفان الاقصی» توسط جنبش مقاومت اسلامی «حماس» علیه رژیم صهیونیستی وشکست میدانی ارتش اشغالگران در حمله زمینی به نوار غزه، کابینه رژیم موقت به پذیرش توافق آتش بس با میانجی گری‌های دولت قطر و مصر متوسل شد.

خبرگزاری «رویترز» به نقل از دفتر «بنیامین نتانیاهو»، نخست وزیر کابینه رژیم صهیونیستی، گزارش داد: دولت به توافقی که آزادی برخی از بازداشت شدگان در غزه را تضمین می کند، رأی مثبت داد. ۵۰گروگان از جمله زن و کودک در مدت چهارروز آزاد می شوند و طی این مدت، درگیری‌ها متوقف خواهد شد.خبرنگار شبکه «الجزیره» در این باره گزارش داد: همه وزرای کابینه اسرائیل از توافق برای آزادی بازداشت شدگان حمایت کردند، به استثنای سهوزیر که متعلق به حزب صهیونیسم مذهبی.

موضع حماس

پس از اعلام خبر رویترز، جنبش مقاومت اسلامی حماس هم بیانیه‌ای صادر کرد: پس از مذاکرات سخت و پیچیده و طولانی، اعلام می کنیم که به یاری خداوند متعال و تلاش‌های زیاد طرف قطری و مصری به توافق آتش بس انساندوستانه [آتش بس موقت] به مدت چهارروز دست پیدا کردیم.در ادامه این بیانیه آمده است: درگیری‌ها از سوی دو طرف، فعالیت‌های نظامی ارتش رژیم صهیونیستی در همه مناطق غزه و نیز جابه جایی خودروهای زرهی این رژیم در غزه متوقف خواهد شد. بر اساس این توافق، صدها کامیون ویژه حامل کمک‌های بشردوستانه، درمانی و سوخت وارد همه مناطق غزه بدون استثنا خواهد شد.براساس این توافق، ۱۵۰اسیر زن و کودک اسرائیلی زیر ۱۹ساله در مقابل ۱۵۰زن و کودک زیر ۱۹ساله فلسطینی بر اساس سوابق اسارت آزاد خواهند شد. حملات و پرواز جنگنده‌ها و هواپیماهای رژیم صهیونیستی طی چهار روز آتش‌بس در جنوب غزه و در شمال غزه نیز به مدت ۶ساعت از ساعت ۱۰صبح تا ۴بعدازظهر متوقف خواهد شد.

اظهارات بایدن

رئیس جمهوری آمریکا، «جو بایدن» از توافق آزادی زندانیان بین رژیم اشغالگر و جنبش حماس استقبال کرد و گفت: من از این توافق با هدف آزادسازی گروگان‌هایی که حماس در جریان حمله به اسرائیل نگه داشته شده بود، استقبال می کنم: این توافق باید آمریکایی‌های بیشتری را نیز به خانه بازگرداند.بایدن ادامه داد: من از تعهد نتانیاهو برای حمایت از آتش‌بس در راستای اطمینان از اجرای توافق و ارائه کمک‌های بیشتر باهدف کاهش رنج خانواده‌های اسرا در غزه قدردانی می کنم.در این حال، سخنگوی وزارت خارجه روسیه، «ماریا زاخاروا» درباره این توافق خاطرنشان کرد که «مسکو از توافق بین اسرائیل و حماس در مورد آتش‌بس انسانی ۴ روزه استقبال می کند.

تل‌آویو چه کسانی را آزاد می کند؟

سخنگوی هیأت امور اسرا و آزادگان فلسطین درباره جزئیات افرادی که قرار است آزاد شوند، گفت: لیست اسامی اسرای فلسطینی که اسرائیل درصدد آزادی آن‌ها بر اساس توافق آتش‌بس موقت در غزه است، شامل شماری از زنان اسیر فلسطینی است که به حبس‌های طولانی مدت محکوم هستند و سال‌هاست که در زندان‌های این رژیم در بند اسارت هستند.در این حال، جنبش جهاد اسلامی ضمن تاکید بر تعلل و لجاجت رژیم صهیونیستی در پذیرش توافق آتش‌بس با مقاومت فلسطین، تصریح کرد: در صورت عدم آزادی اسرای ما، اسیران نظامی دشمن هم به آزادی نخواهند رسید.

تحولات میدانی

با تداوم حملات اشغالگران در آخرین ساعات پش از اعلام آتش بس علیه ساکنان نوار غزه، منابع پزشکی از شهادت ۴۱فلسطینی و مفقود شدن ده‌ها تن دیگر خبر دادند. خبرگزاری فلسطین «وفا»، هم گزارش داد: بر اثر حملات یک پهپاد ارتش رژیم صهیونیستی به خانه‌ای در اردوگاه «طولکرم» در کرانه باختری، ۵فلسطینی شهید و چند تن دیگر زخمی شدند. همچنین جنبش مقاومت اسلامی حماس اعلام کرد که یکی از فرماندهانش، به نام «خلیل حامد خراز» در حمله اشغالگران به جنوب لبنان، به شهادت رسیده است. از دیگر سو، رسانه‌های عربی گزارش دادند که رژیم صهیونیستی با بمباران یک آپارتمان مسکونی در غرب خان یونس واقع در جنوب نوار غزه ۱۵نفر را به شهادت رساند. همچنین منابع خبری از شهادت نوه اسماعیل هنیه، رئیس دفتر سیاسی جنبش مقاومت اسلامی فلسطین (حماس) در بمباران صهیونیست‌ها خبر دادند.«جمال محمد هنیه» نوه بزرگ اسماعیل هنیه در حمله رژیم صهیونیستی به نوار غزه به شهادت رسید.

افشاگری پالتیکو

وبگاه نشریه «پالتیکو» از حملات عمدی رژیم صهیونیستی به ساختمان‌های غیرنظامی و درمانی در نوار غزه پرده برداشت.پالتیکو به نقل از منابع آگاه نوشت که دولت آمریکا مختصات مکان سازمان‌های انسانی در غزه را به تل‌آویو داد تا به آنها حمله نشود اما اسرائیل به هدف قرار دادن آنها ادامه داد.این منابع گفتند که اطلاعات ارائه شده توسط آمریکا به تل‌آویو، شامل مختصات مکان یابی حرکت تیم‌های امدادی و تجهیزات پزشکی بود.

حمله حزب‌الله لبنان

حزب‌الله لبنان یک مقر لجستیک رژیم صهیونیستی را هدف قرار داد که تعدادی از صهیونیست‌ها در این حمله مورد اصابت قرار گرفتند.مقاومت اسلامی لبنان با صدور بیانیه‌ای از حمله به یک تیم لجستیک رژیم صهیونیستی در هنگام اجرای عملیات صیانت از تجهیزات صهیونیستی در مقر بیاض بلیدا در سرزمین‌های اشغالی خبر داد.در این حال، ارتش رژیم صهیونیستی به بهانه نفوذ پهپاد از منطقه «رأس الناقوره» به آسمان شمال فلسطین اشغالی، منطقه‌ای در مجاورت شهرک «الناقوره» را بمباران کرد.

رای پارلمان آفریقای جنوبی

پارلمان آفریقای جنوبی در ادامه اقداماتش در اعتراض به جنایات رژیم صهیونیستی علیه غزه، لایحه تعطیل کردن سفارت این رژیم در شهر پرتوریا را با اکثریت آرا تصویب کرد.این لایحه که روز سه شنبه با ۲۴۸ رای موافق در برابر ۹۱ رای مخالف به تصویب رسید خواستار تعطیلی سفارت رژیم صهیونیستی در پرتوریا و معلق شدن تمامی روابط دیپلماتیک با این رژیم تا زمان برقراری آتش بس در غزه شده است.

دیدار سیدحسن نصرالله با رهبران حماس

«سیدحسن نصرالله»، دبیرکل جنبش حزب‌الله لبنان با «خلیل الحیه»، معاون جنبش حماس در غزه و «اسامه حمدان» از رهبران این جنبش دیدار و گفت‌وگو کرد. این دیدار با هدف ارزیابی مواضع و امکانات موجود در جبهه‌های مقاومت، به‌ویژه در نوار غزه انجام و در آن بر اهمیت تداوم همکاری و هماهنگی دائمی با حفظ صلابت و ایستادگی در جهت رسیدن به پیروزی موعود تاکید شده است.

لیست اسامی اسرای فلسطینی که اسرائیل درصدد آزادی آنها بر اساس توافق آتش بس موقت در غزه است، شامل شماری از زنان اسیر فلسطینی است که به حبس‌های طولانی مدت محکوم هستند و سال‌هاست که در زندان‌های این رژیم در بند اسارت می شود

ادعای وزیر دفاع روسیه درباره اوضاع جبهه های نبرد

سرگئی شویگو: بیش از ۱۳۰۰۰ نظامی اوکراین در یک ماه کشته شدند

وزیر دفاع روسیه گفت که اوکراین در ماه جاری میلادی تاکنون بیش از ۱۳۷۰۰ نظامی از دست داده است.

سرگئی شویگو، وزیر دفاع روسیه گفت: اوکراین در ماه جاری میلادی تا کنون بیش از ۱۳۷۰۰ نظامی و تقریباً ۱۸۰۰ دستگاه تانک و سایر تجهیزات نظامی را از دست داده است.طبق گزارش راشاتودی شویگو این اطلاعات را در جلسه‌ای با حضور دیگر وزیران کابینه دولت به همکارانش ارائه داد و تصریح کرد نیروهای روسیه از تلاش های اوکراین برای نفوذ به خطوط دفاعی روسیه جلوگیری کرده‌اند.شویگو با بیان اینکه ارتش روسیه به تضعیف توانمندی های نظامی اوکراین ادامه می دهد تصریح کرد که سربازان اوکراینی بعد از آنکه متوجه شده‌اند که ضدحمله شان بی ثمر بوده در حال تسلیم شدن هستند.شویگو پیش از این آخرین ارزیابی خود از وضعیت تلفات نیروهای اوکراینی را اواخر ماه اکتبر اعلام کرده بود. او در آن زمان گفت که تلفات نیروهای اوکراین از زمان آغاز ضدحمله این کشور از مرز ۹۰ هزار نفر عبور کرده است.

در جلسه امروز کابینه شویگو مدعی شد که سربازان اوکراینی بهای «سنگینی» در درگیری ها پرداخت کرده‌اند.والری ژالوژنی، ژنرال ارشد اوکراین پیش از این اعتراف کرده بود که درگیری ها با روسیه به مرحله بن بست رسیده و نظامیان کشور او احتمالاً در آینده نزدیک قادر به دستیابی به گشایش های جدید نخواهد بود.دراین حال، وزارت دفاع روسیه اعلام کرد که نیروهای ارتش این کشور چهارقایق انتحاری اوکراینی که قصد حمله به مناطقی در شبه جزیره کریمه داشتند، منهدم کردند.از طرفی، وزارت دفاع روسیه اعلام کرد هواپیمای بمب افکن فراصوت «سوخو-۳۴» این کشور یگان های مستحکم اوکراین را در جنوب «دونتسک» منهدم کردند.در چنین شرایطی، آلمان به اوکراین قول کمک نظامی ۱.۳ میلیارد یورویی دیگر را داده است که شامل چهار سامانه دفاع هوایی «آیریس» وهمچنین ۲۰۰۰۰ گلوله توپ ۱۵۵ میلی متری و سلاح های ضد تانک است.همچنین «پولیتیکو» گزارش داده اوکراین برای دومین زمستان جنگ، از آمریکا رادارهای کوتاه برد «سنتینل» را که برای ردیابی موشک های بالستیک، پهپادها و هواپیماها طراحی شده، درخواست کرده است.اوکراین می خواهد از ایالات متحده رادارهای کوتاه برد سنتینل (Sentinel) که برای ردیابی موشک های بالستیک، پهپادهای با حرکت کندتر و هواپیماهای بال ثابت و دوار طراحی شده دریافت کند. در خبری مرتبط، شبکه آمریکایی ای بی سی نیوز به نقل از یک مقام اوکراینی گزارش داد که جریان مهمات توپخانه‌ای ساخت آمریکا به اوکراین در بحبوحه تلاش واشنگتن برای کمک به رژیم صهیونیستی در نبرد با حماس بیش از ۳۰ درصد کاهش یافته است.

همچنین وزیر دفاع آمریکا در جریان سفر اعلام نشده خود به کی یف گفت: عصای جادویی در درگیری بین روسیه و اوکراین وجود ندارد.لوید آستین وزیر دفاع آمریکا در جریان سفرش به اوکراین همچنین گفت: این واقعا به ارائه قابلیت های مناسب و همچنین ادغام آن قابلیت ها به روش های معنادار بستگی دارد تا بتوانید تاثیرات مناسب را در میدان جنگ ایجاد کنید.

وزیر دفاع آمریکا: عصای جادویی در درگیری بین روسیه و اوکراین وجود ندارد

گزارش خبرگزاری فرانسه از تازه ترین اقدام واشنگتن علیه یمن

آمریکا، انصارالله را در فهرست گروههای تروریستی قرار می دهد

خبرگزاری فرانسه گزارش داد که دولت واشنگتن در حال بررسی قرار دادن نام انصارالله یمن در فهرست سیاه تروریستی است.

به گزارش خبرگزاری فرانسه، سخنگوی شورای امنیت ملی آمریکا در پی اقدام انصارالله یمن در توقیف یک کشتی اسرائیلی در دریای سرخ، به خبرنگاران گفت: آمریکا در حال بررسی قرار دادن نام این گروه یمنی (انصارالله) در فهرست تروریسم است.«جان کربی» توقیف کشتی توسط انصارالله را که در پاسخ به تجاوزات رژیم صهیونیستی علیه غزه انجام شد، نقض قوانین بین‌المللی توصیف کرد و پای ایران را در این باره به میان کشید.وی ادامه داد: ما همچنین در حال بررسی سایر گزینه‌ها و بحث و تبادل نظر با شرکا و متحدانمان هستیم. اظهار نظر این مقام آمریکایی از این جهت حائز اهمیت است که یکی از اولین اقداماتی که دولت «جو بایدن» پس از روی کار آمدن در ژانویه ۲۰۲۱ انجام داد، لغو نام انصارالله از فهرست تروریسم بود زیرا نگران بود تحریم‌های اعمال شده علیه انصارالله منجر به تشدید بحران یمن شود.در همین حال، یک عضو شورای عالی سیاسی یمن به عملیات نیروهای این کشور در توقیف یکی کشتی اسرائیلی در دریای سرخ واکنش نشان داد.«محمد علی الحوثی» اعلام کرد که در صورت توقف کشتار فلسطینی ها توسط آمریکا و رژیم صهیونیستی، آنها می توانند درباره کشتی توقیف شده به دست نیروهای یمنی صحبت کنند.اخیرا «علی القحوم» عضو دفتر سیاسی جنبش انصارالله یمن توقیف کشتی باری متعلق به اسرائیل را در راستای حمایت آشکار صنعا در یاری رساندن به مردم مظلوم و مقتدر غزه در ادامه نبرد طوفان الاقصی ضد صهیونیست‌ها دانست.وی گفت: عملیات توقیف کشتی عبوری اسرائیلی از دریای سرخ تحت عنوان گلکسی لیدر (Galaxy Leader) در چارچوب مشارکت آشکار و اعلام شده یمن به عنوان یک کشور مستقل در حمایت از فلسطین، غزه و مردم مظلوم فلسطین و در ادامه نبرد طوفان الاقصی صورت می گیرد.القحوم با تاکید بر اینکه که صنعا هرگز دست بسته در برابر جنایت رژیم غاصب ضد مردم مقتدر غزه نخواهد بود، افزود: صنعا حمایت عملی خود را تا نابودی رژیم موقت اسرائیل با وجود گستاخی حامیان غربی وآمریکایی در حمایت از اشغالگران ادامه خواهد داد.

اخبار *

حملات پهپادی آمریکا به مواضع مقاومت در عراق و سوریه

شهادت ۸ عضو الحشدالشعبی در حمله هوایی به «بابِل»

ارتش آمریکا در ادامه تنش زایی های خود، برخی مواضع مقاومت در عراق و سوریه را هدف حملات پهپادی قرار داد که علاوه بر وارد آوردن خسارات فراوان، شهادت دست کم هشت نیروی الحشدالشعبی و زخمی شدن شماری دیگر را در پی داشت.

بر اساس گزارش شبکه خبری «المیادین»، در حمله پهپادی آمریکا به منطقه «جرف النصر» در استان بابل عراق، هشت نفر از نیروهای مقاومت و الحشد الشعبی به شهادت رسیدند.این در حالی است که پیشتر نیز یک هواپیمای آمریکایی خودرو وابسته به گردان های حزب‌الله عراق را در نزدیکی منطقه «ابوغریب» واقع در غرب بغداد هدف قرار داد که یک شهید بر جا گذاشت. «صابرین نیوز» نیز گزارش داد که در حمله پهپادی آمریکا به «جرف النصر»، مقر نیروهای الحشدالشعبی در منطقه «السعیدات» هدف قرار گرفته است.

از طرفی، حمله ای دیگر توسط آمریکا به مواضع نیروهای مقاومت در سوریه انجام شد. به گفته منابع، جنگنده های آمریکایی دو تأسیسات و مرکز آموزش های نظامی نیروهای مقاومت واقع در شرق سوریه را هدف قرار دادند. همزمان با حملات هوایی آمریکا به مواضع مقاومت، رژیم صهیونیستی نیز به منطقه «سیده زینب» دمشق، پایتخت سوریه حمله کرد.بر اساس گزارش ها، سامانه پدافند هوایی ارتش سوریه با تجاوز موشکی رژیم صهیونیستی مقابله و شماری از موشک ها را سرنگون کرد.

در همین حال، فرماندهی مرکزی آمریکا در منطقه (سنتکام) طی پیامی در پلتفرم X (توئیتر سابق) اعلام کرد که نیروهای آمریکایی حملات جداگانه و دقیقی را به چند منطقه در خاک عراق و سوریه انجام داده اند.«سنتکام» اعلام کرد که این اقدامات در واکنش به حملات موشکی و پهپادی به پایگاههای آمریکا در منطقه صورت گرفته است.در چنین شرایطی، منابع از وقوع انفجارهای قوی در استان اربیل واقع در شمال عراق و هدف قرار گرفتن پایگاه «الحریر» محل استقرار نظامیان آمریکایی خبر دادند.مقاومت اسلامی عراق در همین رابطه اعلام کرد که نظامیان آمریکایی را در این پایگاه هدف حملات موشکی قرار داده است و این موشک ها به صورت مستقیم به این پایگاه برخورد کرده‌اند.

همزمان، پایگاه آمریکایی «عین الاسد» در غرب عراق نیز از سوی مقاومت اسلامی عراق هدف قرار گرفت.یکی از مسئولان آمریکایی در گفتگو با الجزیره اذعان کرد که در حمله موشکی به پایگاه عین السد ۱۰ نظامی آمریکایی زخمی شده‌اند. پایگاه نظامی آمریکا در منطقه «الشدادی»، در جنوب شهر «الحسکه»، واقع در شمال شرقی سوریه نیز از حملات مقاومت عراق در امان نماند. به گفته منابع، این پایگاه نیز هدف چند فروند موشک و پهپاد انتحاری گروههای مقاومت عراقی قرار گرفت.حمله آمریکا به مناطقی از عراق با واکنش و محکومیت بغداد و شماری از مقامات برجسته این کشور رو به رو شد. در همین راستا، دولت عراق در واکنش به حملات پهپادهای آمریکایی، این تخلف واشنگتن را نقض حاکمیت این کشور توصیف و تاکید کرد که اقدامات لازم برای دفاع از منافع عالی عراق در دستور کار قرار خواهد گرفت. «باسم العوادی»، سخنگوی دولت عراق در این باره گفت: دولت عراق تأکید می کند که با اقدامات آمریکا به عنوان یک تشدید خطرناک تنش برخورد می کند چرا که این اقدامات نقض حاکمیت عراق است.«هادی العامری» رئیس ائتلاف الفتح عراق ضمن محکوم کردن و بزدلانه خواندن حمله هوایی آمریکا به منطقه «جرف النصر» بابل و شهادت شماری از نیروهای الحشد الشعبی، بر ضرورت خروج فوری نظامیان آمریکایی و ائتلاف بین المللی از عراق تأکید کرد.

وی افزود: این حمله، تعرض مجرمانه به کرامت و حیثیت عراقی ها و شاهد دیگری از دروغ بودن ادعای آمریکایی ها درباره محدود شدن حضور آنها در عراق به مستشاران غیرنظامی است.وی تصریح کرد: حمله هوایی آمریکا به منطقه «جرف النصر» نشانه‌ای قطعی است که ثابت می کند حضور آمریکا در پایگاه‌های «عین الاسد»، «حریر» و سایر پایگاه‌ها در عراق، صرفاً جنگی و رزمی است.«نوری مالکی»، رئیس ائتلاف «دولت قانون» عراق نیز ضمن محکومیت حملات آمریکا، آن را نقض حاکمیت بغداد خواند و با تاکید بر اینکه توسل به زور هرگز کمکی به عبور از بحران ها نمی کند، هشدار داد که حملات آمریکا علیه پایگاه‌های نیروهای امنیتی و الحشدالشعبی این کشور می تواند به درگیری‌های جدیدی در عراق منجر شود.همپنین، گردان‌های حزب‌الله عراق در بیانیه‌ای اعلام کرد: اگر دشمن به این روش ادامه بدهد حملات ما نیز گسترده‌تر خواهد شد.

درخواست تازه رئیس جمهوری ترکیه از ایروان

اردوغان: ارمنستان توافق صلح را با جمهوری آذربایجان امضا کند

رئیس جمهوری ترکیه از دولت ارمنستان خواست هرچه زودتر توافق صلح را با جمهوری آذربایجان امضا کند. رئیس جمهوری ترکیه در سخنانی پس از جلسه دولت گفت: بار دیگر از ارمنستان می خواهم دست دوستی برادران آذربایجانی ما را بگیرد.جمهوری های آذربایجان و ارمنستان سه دهه است که بر سر قره باغ کوهستانی با هم درگیر بوده‌اند.تاکنون تلاش های بسیاری برای برقراری صلح بین این دو کشور همسایه صورت گرفته که نتیجه بخش نبوده است.اردوغان در ادامه افزود که حل مناقشه قره باغ دوران جدیدی را در منطقه گشوده، اما برخی کشورهای غربی نمی خواهند با این واقعیت کنار بیایند.رئیس جمهوری ترکیه گفت: مردم ارمنستان و رهبری آن باید به دنبال امنیت در صلح و همکاری باشند. هیچ سلاح و مهمات غربی نمی تواند محیط باثبات صلح و امنیت را تضمین کند.

وکیل نخست وزیر سابق پاکستان اعلام کرد

محاکمه عمران خان در داخل زندان غیرقانونی است

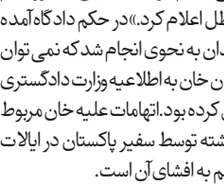

وکیل عمران خان اعلام کرد که دادگاه پاکستان محاکمه موکلش در داخل زندان به اتهام افشای اسرار دولتی را غیرقانونی اعلام کرده است.از زمانی که برای عمران خان به اتهام افشای اسرار دولتی در ماه گذشته کیفرخواست صادر شد، یک دادگاه ویژه با استناد به نگرانی های امنیتی، محاکمه را در داخل زندان انجام می دهد.نعیم پنجوتا، وکیل عمران خان، گفت: «دادگاه عالی اسلام‌آباد ابلاغیه برای محاکمه در زندان را غیرقانونی اعلام کرده است.این دستور تمام مراحل دادرسی انجام شده از ۲۹اوت را باطل اعلام کرد.» در حکم دادگاه آمده است که رسیدگی و محاکمه در محوطه زندان به نحوی انجام شد که نمی توان آن را محاکمه علنی نامید.تیم حقوقی عمران خان به اطلاعیه وزارت دادگستری مبنی بر برگزاری محاکمه در زندان اعتراض کرده بود.اتهامات علیه خان مربوط به یک تلگراف محرمانه است که سال گذشته توسط سفیر پاکستان در ایالات متحده به اسلام‌آباد ارسال شد و خان متهم به افشای آن است.

اطلاعات ۱۳۰۵
*پنجشنبه ۲ آذر ۱۴۰۲ * ۹ جمادی الاول ۱۴۴۵
* ۲۳ نوامبر ۲۰۲۳ * سال نودوهشتم * شماره ۲۸۵۴۱
ettelaat.com ettelaatonline

یادداشت *

فوتبال هم مثل کشتی شد

اکبر عزیزی
تحلیلگر ورزشی

تیم خوبی داشتیم.سخن در مورد تیم فوتبال نوجوانان است.
در میدان بزرگی چون جهانی شروع خوبی داشت، اما این رویه نتوانست تا پایان بازیها ادامه پیدا کند. باید پذیرفت که از نظر بدنسازی این تیم برای چنین میدانی آن هم تا پایان بازیها خوب تدارک نشده بود.در برابر انگلستان در لحظات پایانی نتیجه را واگذار کردیم.
تیم ما مقابل مراکش هم در همین دقایق از پیروزی فاصله گرفت ودرنهایت در حالی که می توانست پیروز از میدان خارج شود در ضربات پنالتی از جام جهانی خداحافظی کرد.
تیم بزرگسالان هم در برابر ازبکستان چنین معضلی را داشت.در سایر رشته ها مانند کشتی هم این ضعف آشکار شد.مشخص است که در راه بدنسازی از اصول فنی فاصله داریم.
البته بدنسازی وجود دارد، اما به نظر از علمی با استانداردهای روز جهان فاصله داریم.
این ضعف ودرد می رود تا گریبانگیر سایر رشته ها شود.باید چاره اندیشی شود، زیرا میدان بزرگی چون المپیک پیش روست.

به بهانه سی ویکمین سال در گذشت مرد اخلاق ورزش وفوتبال

دهداری الگویی ماندگار و فراموش نشدنی

خبر ورزشی

می گویند واقعیت، مادر حقیقت است و حقیقت، تک فرزند خلف واقعیت است.
همکار قدیمی ما در خوزستان به بهانه سوم آذر، سی ویکمین سال در گذشت پرویز دهداری، یادی از این بزرگ مرد، معلم اخلاق کرده است تا هرگز نام ویاد او فراموش نشود.
این را نوشتیم که ادامه دهیم هرکلامی و بیانی بها و بهانه دارد و در آستانه فرارسیدن سوم آذر نام ویادی از بزرگ مردی ازعرصه معلمی واخلاق مداری وفخرمرام ارزشی فوتبال به نام پرویز دهداری راتداعی کند. زنده یاد پرویز دهداری همان واقعیت و حقیقت یگانه فرزند بودن مرام ارزشی فوتبال ورزشی است که اینک در آستانه سی ویکمین پروازش بهای همه بهانه های دلتنگی جماعت مستطیل سبز فوتبال و شاید هم ورزش شده است تا یادی کنیم از آن، هرچند نام ویادش خود بهترین سرآغاز و ماندگار است.
می خواهیم از مردی یاد کنیم که برای استحکام فرهنگ و اخلاق ارزشی در ورزش هرچند خودآرامش نداشت ولی بسیار آرام و بی ادعا و سرشار از محبوبیت رفت تا عیار بودنش نگین انگشتری شود و حضورش معلم کلاس درس اخلاق و مرام ارزشی ورزش ماندگار بماند، انصافا لقب خان بودنش (پرویز خان) برازنده اش بود و بس.تاریخ گواه است که اندیشه واشعار، تفکر وافکار، مرام ومسلک انسان های این چنین صاحب سبک هرگز از یاد نخواهد رفت هرچند که به سرای باقی شتافته اند. دهداری تمام قد سایه گستر مهربانی و رفاقت و منش جوانمردی بود و آنقدر بی قرار رفتن و دور شدن از فضای نامهربانی های و نگاه تنگ نظران بود که فرصت ثبت تاریخ روز و ماه تولدش را به حکاک سنگ مزارش راهم نداد.

تیم ملی فوتبال ایران در جام ملتهای آسیایی: پرویز دهداری (کاپیتان)، عزیز اصلی، محمد رنجبر، عرب، امیر آصفی، جاسمیان، همایون بهزادی، غلامحسین نوریان، مهراب شاهرخی، حمید شیرزادگان، وکامبیز جمالی

او در سوم آذر ۱۳۷۱ به جمع آسمانی های ورزش پیوست تا برای همه اهالی فوتبال و پیشکسوتان ورزش کوله باری از خاطرات تلخ و شیرین باقی بماند.

دلایل ناکامی تیم ملی در ازبکستان: خط دفاع کندبا گام های سنگین

ایران در دومین دیدار خود در مرحله گروهی مقدماتی جام جهانی ۲۰۲۶ مقابل ازبکستان قرار گرفت و در حالی که با دو گل از حریف خود پیش بود، در نیمه دوم دو گل دریافت کرد و متوقف شد.

خط دفاعی مسن و کند!

تساوی تیم ملی مقابل ازبکستان انتقادات زیادی را از سوی کارشناسان فوتبال به همراه داشت.
بزرگ ترین مساله میانگین سنی بالا و خط دفاع مسن و کند ایران بود که تبدیل به نقطه ضعف برای تیم ملی شده است.
ابراهیم قاسمپور در این رابطه عنوان کرد: باید نفرات جوان به تیم ملی تزریق شود زیرا در غیر این صورت تا ۲، ۳ سال آینده با کنار رفتن این نسل بازیکن جوانی نخواهیم داشت که اضافه شود. کادرفنی تیم ملی باید خیلی از نفرات راکنار بگذارد و تا جام جهانی و در کوتاه مدت اگر بازیکن جوانی بود از او استفاده کند تا تجربه کسب کند.»
همچنین رسول کربکندی در خصوص وضعیت تیم ملی گفت: نگرانی من خط دفاع تیم ملی است. خط دفاع ما کند است و مدافعان ما کم سن و سال نیستند. این باعث می شود که آسیب ببینیم.
ما مقابل تیم های سرعتی به مشکل خواهیم خورد و باید هافبک های دفاعی خیلی خوب کار کنند و به مدافعان میانی کمک کنند. در غیر این صورت مشکلات بسیار زیادی گریبانگیرمان خواهد شد.
تیم ملی فوتبال ایران با میانگین سنی ۲۹.۶ مقابل ازبکستان قرار گرفت و این در حالی است که ازبکستان دو سال کوچک تر و با میانگین سنی ۲۷.۷ پا به میدان گذاشت.

اخبار *

وزنه برداری قهرمانی جوانان جهان - مکزیک

شاهکار وزنه بردار جوان ایران با قهرمانی

وزنه بردار ایران در دسته ۹۶ کیلوگرم جوانان جهان قهرمان شد و طلای دوضرب و مجموع و برنز یک ضرب را گرفت.
رقابت گروه A دسته ۹۶ کیلوگرم وزنه برداری جوانان جهان ۲۰۲۳ در مکزیک برگزار شد و نماینده ایران موفق شد عنوان قهرمانی را به دست آورد.
علیرضا نصیری در این مسابقات رکورد ۱۶۶ یک ضرب، ۲۰۵ دوضرب و مجموع ۳۷۱ کیلوگرم قهرمان جوانان جهان شد.
او در یک ضرب مدال برنز و در دوضرب مدال طلا گرفت.
۱۳ وزنه بردار در گروه A دسته ۹۶ کیلوگرم به رقابت پرداختند.
ایران پیش از این در دسته ۸۱ و ۸۹ کیلوگرم موفق به کسب مدال نشده بود و نصیری اولین مدال های ایران را در این مسابقات کسب کرد.
عملکرد نماینده ایران به شرح زیر است:

حرکت یک ضرب

نصیری در یک ضرب وزنه های ۱۵۸، ۱۶۴ و ۱۶۶ کیلوگرم را بالای سر برد. او با رکورد ۱۶۶ کیلوگرم به مدال برنز یک ضرب رسید.
وزنه برداران ترکمنستان و ژاپن هر کدام با رکورد ۱۶۷ کیلوگرم مدال طلا و نقره گرفتند.

حرکت دوضرب

نصیری در حرکت اول و دوم دوضرب، وزنه های ۱۹۷ و ۲۰۲ کیلوگرم را بالای سر برد.
او در حرکت سوم وزنه ۲۰۵ کیلوگرم را بالای سر برد اما داوران خطا اعلام کردند. کادرفنی تیم ایران تقاضای بازبینی کرد و پس از بازبینی حرکت، اعلام شد وزنه ۲۰۵ کیلوگرم پذیرفته شده است.
نصیری در مجموع رکورد ۳۷۱ کیلوگرم راثبت کرد و طلای دوضرب و مجموع را گرفت.

مدال آوران دسته ۹۶ کیلوگرم جوانان جهان:

۱- علیرضا نصیری با رکورد ۱۶۶ یک ضرب، ۲۰۵ دوضرب و مجموع ۳۷۱ کیلوگرم (۲ مدال طلای دوضرب و مجموع و برنز یک ضرب)
۲- ماتیاکوبف از ترکمنستان با رکورد ۱۶۷ یک ضرب، ۲۰۰ دوضرب و مجموع ۳۶۷ کیلوگرم (طلای یک ضرب و ۲ مدال نقره دوضرب و مجموع)
۳- ماساشی نیشیکاوا از ژاپن با رکورد ۱۶۷ یک ضرب، ۱۹۵ دوضرب و مجموع ۳۶۲ کیلوگرم (نقره یک ضرب و ۲ برنز دوضرب و مجموع)

برای رقابت های یورو ۲۰۲۴

ایتالیا و هلند در «سید» های ۳ و ۴

سیدبندی رقابت های یورو ۲۰۲۴ توسط اتحادیه فوتبال اروپا مشخص شد.
از همین رو اتحادیه فوتبال اروپا سید بندی این رقابت ها را اعلام کرد. قرعه کشی این رقابت ها شنبه ۲ دسامبر ۲۰۲۳ (۱۱ آذر ۱۴۰۲) از ساعت ۲۰:۳۰ به وقت ایران در شهر هامبورگ آلمان برگزار می شود.
سید یک: آلمان - پرتغال - فرانسه - اسپانیا - بلژیک و انگلیس / سید دو: مجارستان - ترکیه - رومانی - دانمارک - آلبانی و اتریش / سید سه: هلند - اسکاتلند - کرواسی - اسلوونی - اسلواکی و چک / سید چهار: ایتالیا - صربستان - سوئیس - برنده پلی آف یک - برنده پلی آف دو و برنده پلی آف سه
تیم های ملی ولز، لهستان، استونی، فنلاند، اوکراین، ایسلند، بوسنی، گرجستان، قزاقستان، یونان و لوکزامبورگ از حالا به مرحله پلی آف رسیده اند و برای سه سهمیه باقی مانده رقابت های یورو باهم رقابت خواهند کرد.

سرمربی تیم ملی فوتبال فرانسه خطاب به یوفا:

چرا در ورزشگاهی که مجهز نیست بازی می گذارید؟

سرمربی تیم ملی فوتبال فرانسه از تساوی برابر یونان راضی نیست و به انتقاد از یوفا پرداخت.
به نقل از TF1، تیم ملی فوتبال فرانسه در آخرین بازی خود در مقدماتی یورو ۲۰۲۴ با تساوی دو بر دو برابر یونان متوقف شد.
دیدیه دشان در نشست خبری بعد از بازی گفت: یوفا چگونه اجازه می دهد یک بازی رسمی در چنین سطحی در ورزشگاهی برگزار شود که به تکنولوژی و امکانات لازم مجهز نیست؟ شاید این بازی سرنوشت ساز می بود و در صعود تیم ها نقش می داشت. نبود تکنولوژی در چنین بازی اصلا شایسته نیست.
او ادامه داد: خودم را جای داوران می گذارم. آن ها هم در این بازی رنج بردند. اگر در این بازی به پیروزی می رسیدیم موفقیت بزرگی را به دست می آوردیم و در رده بندی فیفا اول می شدیم. ما برای پیروزی در این بازی به میدان رفتیم و تلاش زیادی هم از خود نشان دادیم اما در نهایت بازی با تساوی به پایان رسید.

اظهارات جدید سرمربی رم

مورینیو به عربستانی ها امید داد

سرمربی رم بار دیگر به جدایی از این تیم واکنش نشان داد و گفت که هنوز برای ماندن و یا رفتن تصمیم نهایی خود را نگرفته است.
به نقل از اسپورت، مورینیو در تابستانی که گذشت مورد توجه تیم های عربستانی بود اما تصمیم گرفت که به قرارداد خود با رم پایبند بماند و این تیم را ترک نکند. بحث جدایی مورینیو از رم همچنان مطرح است چرا که او قراردادش را با تیم تمدید نکرده است.
فابریزیو رومانو، خبرنگار سرشناس ایتالیایی به نقل از مورینیو نوشت: هنوز نمی دانم که آیا در رم باقی می مانم یا جدا می شوم. تاکنون با باشگاه درباره تمدید قرارداد صحبت نکرده ام و به همین خاطر نمی توانم درباره آینده صحبت کنم.
الاتحاد، الاهلی و الهلال سه تیم بزرگ عربستانی هستند که سخت در تلاش هستند تا آقای خاص را جذب کنند و باید دید که آیا مورینیو فوتبال اروپا را ترک می کند یا نه.

تشنج در بازی آرژانتین و برزیل

مسی: به فکر خانواده هواداران بودیم

لیونل مسی درباره دلیل ترک زمین در دیدار برابر تیم ملی فوتبال برزیل سخن به میان آورد.
به نقل از اسپورت، تیم ملی فوتبال آرژانتین در یکی از حساس ترین بازی های انتخابی جام جهانی در آمریکای جنوبی به مصاف برزیل رفت.
آرژانتین قهرمان جام جهانی ۲۰۲۲ قطر در این بازی خارج از خانه توانست با یک گل به پیروزی دست پیدا کند. تک گل آلبی سلسته را در این بازی اوتامندی در دقیقه ۶۳ به ثمر رساند. در ابتدای این بازی بازیکنان تیم ملی فوتبال آرژانتین به خاطر شلوغی وآشوب در ورزشگاه حاضر به بازی کردن نشدند و زمین را ترک کردند که البته بعد از چند دقیقه دوباره وارد زمین شدند و بازی برگزار شد. مسی درباره لحظات سخت ماراکانا و ترک زمین گفت: ما به فکر خانواده هواداران بودیم. شرایط بازی مهیا نبود و به همین خاطر زمین را ترک کردیم. بعد از آن که شرایط مهیا بود به زمین برگشتیم و خوشبختانه به پیروزی رسیدیم. در جدول رده بندی تیم ملی فوتبال آرژانتین با ۱۵ امتیاز در صدر قرار دارد.

تظاهرات «جمعه خشم» علیه صهیونیست ها در ۵ استان برگزار می شود

شورای هماهنگی تبلیغات اسلامی در اطلاعیه ای اعلام کرد: به منظور استمرار محکومیت جنایات رژیم کودک کش صهیونیستی فردا در مراکز استان های آذربایجان شرقی، بوشهر، کرمانشاه، مازندران و فارس تظاهرات با عنوان «جمعه خشم» بعد از نمازهای جمعه برگزار خواهد شد.
به گزارش ایلنا، در بخشی از این اطلاعیه آمده است: جنایات بی نظیر رژیم غاصب صهیونیستی اسرائیل با حمایت اربابان آمریکایی هلوکاستی واقعی را رقم زد که باید به عنوان یک جنایت جنگی علیه بشریت در تاریخ جهان برای همیشه ثبت شود.
ملت بزرگ ایران در طول مدت این جنایات با حضور باشکوه خود در صحنه، پیوند عمیق خود با ملت فلسطین را به نمایش گذاشته است و همچنان به رسالت خود در حمایت از مردم مظلوم فلسطین عمل خواهد کرد.
به منظور استمرار محکومیت جنایات رژیم کودک کش صهیونیستی اسرائیل درخواست آتش بس دائمی و محاکمه بانیان این جنایات و تحویل فلسطین به فلسطینیان روز جمعه سوم آذر در مراکز استان های آذربایجان شرقی، بوشهر، کرمانشاه، مازندران و فارس تظاهرات با عنوان «جمعه خشم» بعد از نمازهای جمعه برگزار خواهد شد. در تهران نیز رزمایش ۵۰ هزار نفری بسیجیان به سوی دانشگاه تهران برگزار می شود.

دیدار امیرعبداللهیان...

بقیه از صفحه ۲

وزیر امور خارجه با تأکید بر این نکته که عملیات الاقصی یک طراحی، تصمیم و اجرای کاملاً فلسطینی بود، گفت: رژیم صهیونیستی در سایه ناتوانی برای مقابله با نیروهای مقاومت، به انتقامجویی از مردم بی دفاع غزه و کرانه غربی دست زد که نتیجه آن ارتکاب نسل کشی و جنایت جنگی و کشتار بیش از ۱۴ هزار شهروند فلسطینی بوده که ۷۰ درصد آن از کودکان و زنان و سالخوردگان بوده اند.
وزیر امور خارجه به رایزنی های گسترده ایران در سطوح مختلف اشاره کرد و افزود: در همه دیدارها، پیام ها و گفتگوهای دیپلماتیک رئیس جمهوری و من با همتایان خارجی و مقامهای بین المللی، جلوگیری از گسترش دامنه جنگ، ایجاد آتش بس و ارسال کمک های انسانی برای مردم غزه مورد تاکید و توجه اصلی بوده است.
امیرعبداللهیان با اشاره به ناتوانی رژیم صهیونیستی و آمریکا در تحقق دستاورد نظامی در ۴۶ روز جنگ علیه غزه، به طرح های سیاسی پشت پرده سیاسی آنان برای مرحله پس از جنگ اشاره کرد و با تأکید بر حق ملت فلسطین در تعیین سرنوشت خود، راه حل کامل بحران فلسطین را در برگزاری همه پرسی با حضور همه ساکنان حقیقی ملت فلسطین خواند و افزود: ابعاد این ایده توسط ایران در سازمان ملل متحد رسما به ثبت رسیده است.
وی با تشکر از دبیرکل سازمان ملل برای انجام اقدامات دیپلماتیک سازنده، رئیس سازمان صلیب سرخ جهانی برای تلاش برای رساندن کمک به مردم غزه و نیز برخی کشورهای عربی و اسلامی برای حمایت از مردم فلسطین و تسهیل کمکرسانی به آنها و تلاش برای برقراری آتش بس، افزود: پس از پایان جنگ نیز به تلاش های خود برای محاکمه آمران و عاملان این جنایات در محاکم بین المللی ادامه خواهیم داد.

مدیر عامل شرکت ساماندهی صنایع و مشاغل شهر:

شهرداری تهران با فعالیت ون کافه ها مشکلی ندارد

مدیر عامل شرکت ساماندهی صنایع و مشاغل شهرداری تهران با بیان این که حدود ۱۰ هزار دستفروش در سطح شهر و ۲۰ هزار دستفروش در مترو تهران فعالیت می کنند، گفت: فقط حدود ۵ هزار دستفروش در ۶۰ بازار روز تهران فعالیت دارند.
به گزارش خبرنگار ما، سعید بیگی در نشست دیروز خود با اصحاب رسانه بیگی با اشاره به آخرین اقدامات انجام شده در زمینه ساماندهی دستفروشان در سطح شهر تهران گفت: موضوع ساماندهی دستفروشان همواره جزو اولویت های کاری شهرداری بوده است و در همین زمینه اخیرا در بازار تجریش که یکی از معابر پرتردد شهر محسوب می شود، با تعیین زمین خالی مناسب، دستفروشان را به مکان مناسب انتقال داده ایم و در حال ساماندهی کامل آنها هستیم، به نحوی که هم دستفروشان حقیقی و هم کسبه بازار به منافع خود برسند. وی ادامه داد: به زودی طرح مشابه آنچه را که برای دستفروشان بازار تجریش اجرا کرده ایم، در محدوده تئاتر شهر هم اجرا خواهیم کرد.
بیگی در مورد تدبیر این سازمان برای ساماندهی ۲۳۰۰ وانت بار در سطح شهر بیان کرد: از این تعداد ۹۰۰ وانت ایجاد ترافیک می کنند و مورد شکایت مردم هستند که از طریق راهور پیگیری کردیم و اعمال قانون شده اند. باید برای این وانت ها که مسئولیت پخش میوه به عهده شان است زمین هایی در نظر گرفته شود که بتوانند در آن مستقر شوند.
وی پیرامون آخرین وضع ساماندهی ون کافه هاهم اظهار داشت: با کار ون کافه ها مشکلی نداریم و حتی معتقدیم در شرایط اقتصادی موجود باید از آنها حمایت کنیم، ولی باید بر نحوه فروش و ساعت حضور آنها در خیابان ها نظارت داشته باشیم، زیرا در این زمینه ها اعتراضاتی از سوی مردم و نیروی انتظامی داشته ایم.
وی ادامه داد: در ابتدای سال ۱۴۰۰ اعلام کردیم که هرکس ون کافه دارد مجوز بگیرد و حقوق شهرداری را برای استفاده از معابر پرداخت کند. در نهایت تعدادشان مشخص شد و در همان سال به ۲۰۰ مورد رسیدیم.
بیگی در مورد شرایط لازم برای این مشاغل افزود: طبق قانون باید خودرویی باشد که قابلیت حرکت داشته باشد، به همین منظور به صاحبان کانکس و کیوسک یک سال فرصت داده شد تا خودرو تهیه کنند. سپس شهرداری محل های مناسب برای این گونه مشاغل راشناسایی و به آنها معرفی می کند.
وی همچنین اعلام کرد: جلسات متعددی باوزارت اقتصاد داشته ایم تا مجوز فعالیت ون کافه ها را به درگاه ملی مجوزها ببریم تا فضای کسب وکار به صورت عادلانه برای همه توزیع شود و شهرداری هم براساس ملاحظات ترافیکی مکان هایی را برای فعالیت ون کافه ها مشخص کند.

آگهی پذیره نویسی افزایش سرمایه شرکت جهان فولاد سیرجان (سهامی عام)

شرکت جهان فولاد سیرجان (سهامی عام)
Sirjan Jahan Steel Company(SJSCO)

ثبت شده به شمارهٔ ۳۱۹۱ و شناسه ملی ۱۰۶۳۰۱۶۱۶۴۹

به اطلاع می رساند به استناد مصوبهٔ مجمع عمومی فوق العاده شرکت جهان فولاد سیرجان (سهامی عام)، مورخ ۱۴۰۲/۰۷/۰۹ و مجوز شمارهٔ DPM-IOP-02A-094 مورخ ۱۴۰۲/۰۶/۲۷ سازمان بورس و اوراق بهادار، مقرر گردید سرمایهٔ شرکت از طریق صدور سهام جدید از مبلغ ۷۵,۰۰۰,۰۰۰,۰۰۰,۰۰۰ ریال به مبلغ ۱۱۰,۰۰۰,۰۰۰,۰۰۰,۰۰۰ ریال، منقسم به تعداد سهام ۳۵,۰۰۰,۰۰۰,۰۰۰ سهم ۱,۰۰۰ ریالی به شرح زیر افزایش یابد:

۱-سرمایه فعلی شرکت: ۷۵,۰۰۰,۰۰۰,۰۰۰,۰۰۰ ریال
۲-مبلغ افزایش سرمایه: ۳۵,۰۰۰,۰۰۰,۰۰۰,۰۰۰ ریال
۳-مبلغ سرمایه پس از افزایش: ۱۱۰,۰۰۰,۰۰۰,۰۰۰,۰۰۰ ریال
۴-ارزش اسمی هر سهم: ۱,۰۰۰ ریال
۵-تعداد سهام عرضه شده: تعداد سهام قابل پذیره نویسی: ۳۵,۰۰۰,۰۰۰,۰۰۰ سهم
۶-نوع سهم: عادی با نام
۷-محل افزایش سرمایه: افزایش سرمایهٔ شرکت از محل و به تفکیک زیر انجام خواهد شد:
۳۵,۰۰۰,۰۰۰,۰۰۰ ریال از محل مطالبات حال شده سهامداران وآورده نقدی
۸-موضوع افزایش سرمایه: تامین بخشی از مخارج سرمایه ای مورد نیاز جهت اجرای طرحهای احداث احیای مستقیم شماره ۲ و احداث احیای مستقیم مگامدول و تامین سرمایه در گردش موردنیاز
۹- به هر صاحب سهم، در ازای هر ۱۰۰ سهم متعلقه در تاریخ ۱۴۰۲/۰۷/۰۹ تعداد ۴۶ حق تقدم خرید سهم جدید تعلق می گیرد. بدیهی است تعداد دقیق سهام و حق تقدم های متعلقه هر سهم در گواهینامه حق تقدم محاسبه و به سهامداران اعلام خواهد شد.
۱۰- باعنایت به دستورالعمل اجرایی بند "چ" ماده ۶۸ قانون برنامه پنج ساله ششم توسعه اقتصادی، اجتماعی و فرهنگی ج.ا. مصوب ۱۳۹۶ مصوب مورخ ۱۴۰۱/۱۰/۰۵ هیئت مدیره سازمان و وفق بند ۲ ماده ۷ قانون بازار اوراق بهادار مصوب ۱۳۸۴، ارسال گواهینامه حق تقدم خرید سهام جدید برای آن دسته از سهامدارانی که در سامانه سجام ثبت نام کرده اند به صورت الکترونیکی و با استفاده از سامانه ارتباطی شرکت سپرده گذاری مرکزی اوراق بهادار و تسویه وجوه صورت می گیرد. برای سایر سهامدارانی که در سامانه سجام ثبت نام ننموده اند، روش استفاده از حق تقدم مطابق با الزامات مندرج در لایحه قانونی اصلاح قسمتی از قانون تجارت مصوب ۱۳۴۷ می باشد. این دسته از سهامداران در صورتی که ظرف مدت هفت روز از تاریخ انتشار آگهی به علت تغییر آدرس و یا به هر دلیل، گواهینامهٔ حق تقدم خود را دریافت ننمایند، می توانند جهت دریافت گواهینامهٔ مربوطه به آدرس مندرج در بند ۱۲ این آگهی مراجعه نمایند.
۱۱- مهلت استفاده از حق تقدم در خرید سهام جدید، ۶۰ روز از تاریخ انتشار این آگهی می باشد.
۱۲- سهامداران محترمی که تمایل به استفاده از حق تقدم خود دارند حسب مورد باید بر اساس موارد زیر اقدام نمایند:
الف) سهامدارانی که در سامانه سجام ثبت نام کرده اند و به موجب گواهی حق تقدم خرید سهام، فاقد مطالبات بوده و یا مطالبات آنان، بهای سهام جدید را تأمین نمی کند، می بایست ظرف مهلت مقرر با مراجعه به "درگاه یکپارچه ذینفعان بازار سرمایه" به آدرس https://ddn.csdiran.ir، ضمن اعلام موافقت با تبدیل مطالبات به سرمایه در سامانه مذکور، بهای سهام یا مابه التفاوت آن را به حساب معرفی شده توسط شرکت سپرده گذاری مرکزی واریز نمایند. سپرده گذاری مرکزی اوراق بهادار و تسویه وجوه موظف است مبالغ ارزش اسمی حق تقدم های دریافتی را مطابق سیستم تسویه بانکی کشور، به حساب زیر واریز نماید:
حساب شمارهٔ ۲۲۸۹۰۷۰۴۴۶ به نام شرکت جهان فولاد سیرجان (سهامی عام)، نزد بانک تجارت شعبهٔ جهان فولاد کد ۲۲۸۹۰
سهامدارانی که به موجب گواهینامهٔ حق تقدم خرید سهام جدید مندرج در سامانه یاد شده، دارای مطالبات به میزان بهای سهام جدید می باشند، می بایست ظرف مهلت مقرر اعلام موافقت خود را با تبدیل مطالبات به سرمایه در سامانه ارتباطی شرکت سپرده گذاری مرکزی اوراق بهادار و تسویه وجوه اعلام نمایند.
تذکر: عدم اعلام موافقت با تبدیل مطالبات از طریق سامانه یاد شده، به منزله عدم استفاده از حق تقدم می باشد.
ب) سهامدارانی که در سامانه سجام ثبت نام ننموده اند موظفند چنانچه به موجب گواهی حق تقدم خرید سهام جدید، فاقد مطالبات بوده و یا مطالبات آنان، بهای سهام جدید را تأمین نمی کند، می بایست ظرف مهلت مقرر بهای سهام یا مابه التفاوت آن را از طریق شناسه پرداخت که شامل کد ملی برای اشخاص حقیقی و شناسه ملی برای اشخاص حقوقی می باشد، به حساب شمارهٔ ۲۲۸۹۰۷۰۴۴۶ به نام شرکت جهان فولاد سیرجان (سهامی عام)، نزد بانک تجارت شعبهٔ جهان فولاد کد ۲۲۸۹۰ واریز و رسید بانکی مربوطه را به انضمام گواهینامهٔ حق تقدم خرید سهام جدید، ظرف مهلت استفاده از حق تقدم، با پست سفارشی به نشانی تهران، میدان ونک، بزرگراه حقانی، بعد از چهارراه جهان کودک، خیابان شهیدی، کوچه ژوبین، پلاک ۲ کد پستی ۱۵۱۸۶۱۵۴۹۱ ارسال نموده و یا مدارک را به آدرس: تهران، میدان ونک، بزرگراه حقانی، بعد از چهارراه جهان کودک، خیابان شهیدی، کوچه ژوبین، پلاک ۲ کد پستی ۱۵۱۸۶۱۵۴۹۱ تحویل و رسید دریافت نمایند.
سهامدارانی که در سامانه سجام ثبت نام ننموده اند و به موجب گواهینامهٔ حق تقدم خرید سهام جدید، دارای مطالبات به میزان بهای سهام جدید می باشند، می بایست ظرف مهلت مقرر ضمن تکمیل گواهی حق تقدم، مبنی بر اعلام موافقت با تبدیل مطالبات به سرمایه، مراتب را با پست سفارشی به نشانی: تهران، میدان ونک، بزرگراه حقانی، بعد از چهارراه جهان کودک، خیابان شهیدی، کوچه ژوبین، پلاک ۲ کد پستی ۱۵۱۸۶۱۵۴۹۱ ارسال نموده و یا مدارک را به آدرس: تهران، میدان ونک، بزرگراه حقانی، بعد از چهارراه جهان کودک، خیابان شهیدی، کوچه ژوبین، پلاک ۲ کد پستی ۱۵۱۸۶۱۵۴۹۱ تحویل و رسید دریافت نمایند.
تذکر: عدم ارسال مستندات یاد شده یا عدم واریز بهای اسمی، به منزله عدم استفاده از حق تقدم می باشد.
۱۳- در صورت عدم تمایل به مشارکت در افزایش سرمایه، سهامداران می توانند در مهلت تعیین شده برای پذیره نویسی نسبت به واگذاری حق تقدم خود از طریق بورس اوراق بهادار تهران / فرابورس ایران اقدام نمایند. با توجه به قابلیت معاملهٔ مکرر حق تقدم خرید سهام شرکت، خریداران نهایی می بایست قبل از پایان مهلت پذیره نویسی نسبت به واریز بهای سهام جدید به شرح بند ۱۲ اقدام نمایند. بدیهی است عدم ارسال مستندات یاد شده یا عدم واریز بهای اسمی، سهام جدید به آنها تعلق نخواهد گرفت.
۱۴- حق تقدم سهامدارانی که در مهلت مقرر از حق تقدم خود استفاده ننموده اند و همچنین پاره سهم های ایجاد شده، توسط شرکت از طریق بورس اوراق بهادار تهران / فرابورس ایران عرضه و مبلغ حاصل از فروش پس از کسر هزینه ها و کارمزد متعلقه به حساب بستانکاری سهامداران منظور خواهد شد.

نکات مهم:
- با توجه به زمان برگزاری مجمع عمومی عادی سالیانهٔ شرکت، این افزایش سرمایه تا تاریخ برگزاری مجمع نزد مرجع ثبت شرکت ها به ثبت خواهد رسید.
تذکر: با توجه به ثبت افزایش سرمایه شرکت تا تاریخ برگزاری مجمع عمومی عادی سالیانه به دارندگان حق تقدم سود تعلق خواهد گرفت.
- مسئولیت صحت و قابلیت اتکای اطلاعات آگهی پذیره نویسی بر عهدهٔ ناشر است.
- ناشر، شرکت تأمین سرمایه، حسابرس، ارزش یابان و مشاوران حقوقی ناشر، مسئول جبران خسارت وارده به سرمایه گذارانی هستند که در اثر قصور، تقصیر، تخلف و یا به دلیل ارائهٔ اطلاعات ناقص و خلاف واقع در عرضهٔ اولیه که ناشی از فعل یا ترک فعل آن ها باشد، متضرر گردیده اند.
- ثبت اوراق بهادار نزد سازمان بورس و اوراق بهادار، به منظور حصول اطمینان از رعایت مقررات قانونی و مصوبات سازمان بورس و اوراق بهادار و شفافیت اطلاعاتی بوده و به منزلهٔ تأیید مزایا، تضمین سودآوری و یا توصیه و سفارشی درمورد شرکت ها یا طرح های مرتبط با اوراق بهادار توسط سازمان نمی باشد.
- راهنمای کاربری «درگاه یکپارچه ذینفعان بازار سرمایه» از طریق آدرس https://ddn.csdiran.ir در دسترس سهامداران محترم می باشد. همچنین سهامداران محترم جهت هرگونه پرسش در رابطه با سامانه یاد شده می توانند با پشتیبانی شرکت سپرده گذاری مرکزی اوراق بهادار و تسویه وجوه به شماره تلفن ۱۵۶۹ تماس حاصل نمایند.
- سایر افرادی که تمایل به خرید حق تقدم عرضه شده در بورس اوراق بهادار تهران را دارند جهت کسب اطلاعات بیشتر، می توانند به سایت اینترنتی شرکت به آدرس www.sjsco.ir مراجعه و یا با شمارهٔ تلفن ۰۲۱۸۶۰۸۶۳۵۷-۰۲۱۸۶۰۸۵۸۳۴ تماس حاصل نمایند.
- گزارش توجیهی هیئت مدیره در خصوص افزایش سرمایه، گزارش بازرس قانونی در این خصوص و همچنین بیانیهٔ ثبت سهام جدید در سایت اینترنتی شرکت به آدرس www.sjsco.ir و سیستم جامع اطلاع رسانی ناشران به آدرس www.Codal.ir در دسترس می باشد.

هیئت مدیره شرکت جهان فولاد سیرجان (سهامی عام)

آگهی مناقصه عمومی
خرید باتری دستگاه کارتخوان

تجارت الکترونیک پارسیان (تاپ) (سهامی عام)

شرکت تجارت الکترونیک پارسیان در نظر دارد نسبت به خرید باتری دستگاه کارتخوان مطابق با شرایط اعلام شده در سایت شرکت به نشانی www.pec.ir (بخش مناقصه و مزایده) اقدام نماید. لذا از تمامی شرکت‌های دارای شرایط شرکت در مناقصه دعوت به عمل می آید مدارک درخواستی را حداکثر تا تاریخ ۱۴۰۲/۰۹/۰۸ ساعت ۱۶:۰۰ به آدرس این شرکت: بلوار نلسون ماندلا، خیابان گلگونه، پلاک ۴۲، شرکت تجارت الکترونیک پارسیان، واحد ۶ دبیرخانه تحویل و رسید آن را دریافت نمایند.

شرکت تجارت الکترونیک پارسیان (اداره تدارکات داخلی و قراردادها)

آگهی مناقصه عمومی
خرید آداپتور دستگاه کارتخوان

تجارت الکترونیک پارسیان (تاپ) (سهامی عام)

شرکت تجارت الکترونیک پارسیان در نظر دارد نسبت به خرید آداپتور دستگاه کارتخوان مطابق باشرایط اعلام شده درسایت شرکت به نشانی www.pec.ir (بخش مناقصه و مزایده) اقدام نماید. لذا از تمامی شرکت‌های دارای شرایط شرکت در مناقصه دعوت به عمل می آید مدارک درخواستی را حداکثر تا تاریخ ۱۴۰۲/۰۹/۰۸ ساعت ۱۶:۰۰ به آدرس این شرکت: بلوار نلسون ماندلا، خیابان گلگونه، پلاک ۴۲، شرکت تجارت الکترونیک پارسیان، واحد ۶ دبیرخانه تحویل و رسید آن را دریافت نمایند.

شرکت تجارت الکترونیک پارسیان (اداره تدارکات داخلی و قراردادها)

اطلاعات ۱۳۰۵
*پنجشنبه ۲ آذر ۱۴۰۲*۹ جمادی الاول ۱۴۴۵
۲۳ نوامبر ۲۰۲۳ سال نود و هشتم * شماره ۲۸۵۴۱
ettelaatonline ettelaat.com

ترحیم

تسلیت

همکار گرامی
جناب آقای امیرعباس پیراینده

مصیبت وارده را خدمت جنابعالی و خانواده محترمتان صمیمانه تسلیت عرض می نماییم.

سازمان آگهی ها

درگذشت تأسف انگیز دانشمند فرهیخته، استاد ممتاز و برجسته روابط بین الملل

زنده یاد دکتر داود هرمیداس باوند

را به جامعه دانشگاهی بویژه خانواده محترمشان تسلیت عرض می نماییم.
یادشان گرامی ، ذکرشان پیوسته و راهشان پر رهرو باد.

کوروش برزوئی و جمعی از دانش آموختگان شان

همکاران گرامی
آقایان کریم شعبانی و علی علیزاده

با کمال تأسف و تأثر مصیبت وارده را به شما و خانواده محترمتان تسلیت عرض نموده برای آن مرحوم غفران الهی و برای بازماندگان صبر و شکیبایی مسئلت داریم.

صحافی - افست ورق

همکار گرامی
جناب آقای امیرعباس پیراینده

مصیبت درگذشت مادربزرگ گرامیتان را تسلیت عرض نموده، از خداوند متعال برای آن مرحومه علو درجات و برای سایر بازماندگان محترم صبر و بردباری خواهانیم.

همکاران شما در سازمان وصول:
خانم حسین مردی
آقایان: قیومی - حیدری - اسلامی - احسان احمدی - قربان افشار فتحی - فیض - مومن زاده - رئیسی - یزدانی - ترکمن - سعید افشار - سید احمد رحیمی موسوی - سید علی اکبری رحیمی موسوی - آقایانی - عبدالهی - عزیزی - صومعه نشین - حائری

قابل توجه ارائه کنندگان
خدمات مجالس ترحیم و بزرگداشت

* تالارها
* مراکز طبخ غذا
* حکاکان
* فیلمبرداران و عکاسان
* رستوران ها
* گل فروشی ها
* پارچه نویسان
* تابلوسازان
* ظروف کرایه، ظروف یک بار مصرف و...

برای درج آگهی در صفحه ترحیم و تسلیت باشماره های زیر تماس بگیرید:
۲۲۲۵۸۰۱۴-۱۹
۲۹۹۹۴۲۶۱ - ۲۹۹۹۴۲۴۹
۲۲۲۲۳۶۹۴

آگهی تغییرات شرکت سهامی خاص بهداشتی درمانی پرتو روشن تهران به شناسه ملی ۱۰۱۰۲۴۲۵۶۶۷ و به شماره ثبت ۲۰۰۸۱۴

به استناد صورتجلسه هیئت مدیره مورخ ۱۴۰۲/۰۴/۳۱ تصمیمات ذیل اتخاذ شد: آقای سیدعلیرضا ناجی به شماره ملی ۰۰۵۴۷۳۵۸۷۴ به سمت عضو هیئت مدیره تا تاریخ ۱۴۰۳/۰۴/۳۰ خانم مهری محمدی به شماره ملی ۰۰۵۷۷۶۲۸۵۶ به سمت عضوهیئت مدیره و مدیرعامل تا تاریخ ۱۴۰۳/۰۴/۳۰ آقای سیدعلی شمسا به شماره ملی ۰۰۶۰۰۶۹۶۷۸ به سمت عضو هیئت مدیره تا تاریخ ۱۴۰۳/۰۴/۳۰ آقای محمدحسین کریمی به شماره ملی ۰۰۶۶۰۸۱۶۲۹ به سمت نایب رئیس هیئت مدیره تا تاریخ ۱۴۰۳/۰۴/۳۰ آقای رضا محرمی زارع به شماره ملی ۱۴۶۱۶۲۰۶۲۷ به سمت عضو هیئت مدیره تا تاریخ ۱۴۰۳/۰۴/۳۰ آقای حسن آقائی به شماره ملی ۳۹۳۲۵۹۵۸۸۲ به سمت رئیس هیئت مدیره تا تاریخ ۱۴۰۳/۰۴/۳۰ انتخاب گردیدند کلیه اوراق و اسناد تعهدآور و مالی و عادی و قراردادها با امضاء ثابت مدیر عامل به اتفاق امضاء دو نفر دیگر از اعضاء هیئت مدیره همراه با مهر شرکت و و اوراق عادی و اداری به امضاء منفرد مدیر عامل همراه با مهر شرکت معتبر است اختیارات هیئت مدیره به شرح ذیل به مدیر عامل تفویض گردید: اختیارات مندرج در بندهای ۱ و ۴ و ۱۰ و ۱۳ و ۱۴ و ۱۵ و ۱۸ و ۲۰ ماده ۴۰ اساسنامه و اجرای مصوبات هیئت مدیره.

سازمان ثبت اسناد و املاک کشور
اداره ثبت شرکت ها و موسسات غیر تجاری تهران (۱۵۸۹۲۶۹)

****

آگهی تغییرات شرکت سهامی خاص ره آورد صنعت هزاره به شناسه ملی ۱۰۳۲۰۹۰۱۸۱۳ و به شماره ثبت ۴۴۳۶۳۵

به استناد صورتجلسه هیئت مدیره مورخ ۱۴۰۲/۰۶/۱۸ تصمیمات ذیل اتخاذ شد: آقای حسن محمدخانی به شماره ملی ۰۰۶۴۰۳۰۲۹۶ به سمت عضو اصلی هیئت مدیره تا تاریخ ۱۴۰۴/۰۶/۱۸ آقای محمد مهدی چیتگرها به شماره ملی ۰۳۷۰۲۱۹۳۰۹ به سمت مدیرعامل تا تاریخ ۱۴۰۴/۰۶/۱۸ و به سمت عضو اصلی هیئت مدیره تا تاریخ ۱۴۰۴/۰۶/۱۸ آقای حبیب اله عباسی دزفولی به شماره ملی ۲۰۰۱۹۷۸۴۱۳ به سمت نایب رئیس هیئت مدیره تا تاریخ ۱۴۰۴/۰۶/۱۸ آقای عباس شیخی به شماره ملی ۲۲۹۷۸۹۷۴۱۳ به سمت عضو اصلی هیئت مدیره تا تاریخ ۱۴۰۴/۰۶/۱۸ آقای کاظم حیدری به شماره ملی ۴۴۳۱۵۷۶۷۳۸ به سمت رئیس هیئت مدیره تا تاریخ ۱۴۰۴/۰۶/۱۸ انتخاب گردیدند . امضای کلیه اسناد و اوراق بهادار و تعهدآور شرکت اعم از چک، سفته، قراردادها و غیره با امضای ثابت مدیرعامل و متغیر یکی از اعضای هیئت مدیره به همراه مهر شرکت و امضای مکاتبات عادی با امضای مدیرعامل به همراه مهر شرکت، معتبر می باشد.

سازمان ثبت اسناد و املاک کشور
اداره ثبت شرکت ها و موسسات غیر تجاری تهران (۱۵۸۹۲۷۱)

آگهی تغییرات شرکت سهامی خاص بازرگانی سایپایدک به شناسه ملی ۱۰۱۰۱۳۳۶۸۲۷ و به شماره ثبت ۸۹۲۹۵

به استناد صورتجلسه هیئت مدیره مورخ ۱۴۰۲/۰۷/۰۳ تصمیمات ذیل اتخاذ شد: آقای سعید تخته چیان به شماره ملی ۰۰۷۰۶۸۸۲۴۹ به نمایندگی از مهندسی توسعه سایپا به شناسه ملی ۱۰۱۰۱۸۲۰۵۲۷ به سمت عضو اصلی هیئت مدیره تا تاریخ ۱۴۰۴/۰۴/۰۵ آقای علی راشدی به شماره ملی ۰۰۷۱۰۵۲۴۲۹ به نمایندگی از سرمایه گذاری و توسعه صنعتی نیوان ابتکار به شناسه ملی ۱۰۱۰۱۸۵۲۰۹۸ به سمت عضو اصلی هیئت مدیره تا تاریخ ۱۴۰۴/۰۴/۰۵ آقای مجتبی معظمی به شماره ملی ۱۲۱۹۴۴۸۴۷۸ به نمایندگی از مرکز تحقیقات و نوآوری صنایع خودرو سایپا به شناسه ملی ۱۰۱۰۱۴۴۳۱۱۰ به سمت مدیرعامل تا تاریخ ۱۴۰۴/۰۴/۰۵ و به سمت عضو اصلی هیئت مدیره تا تاریخ ۱۴۰۴/۰۴/۰۵ و به سمت نایب رئیس هیئت مدیره تا تاریخ ۱۴۰۴/۰۴/۰۵ آقای مرتضی میردار به شماره ملی ۴۸۸۹۱۶۵۲۱۵ به نمایندگی از پارس خودرو به شناسه ملی ۱۰۱۰۰۵۹۹۴۴۴ به سمت رئیس هیئت مدیره تا تاریخ ۱۴۰۴/۰۴/۰۵ و به سمت عضو اصلی هیئت مدیره تا تاریخ ۱۴۰۴/۰۴/۰۵ تعیین گردیدند. کلیه اسناد، اوراق بهادار، تعهدآور و قراردادها به استثناء موارد ذیل با امضاء دو عضو هیأت مدیره و همراه با مهر شرکت و کلیه مکاتبات عادی با امضاء مدیر عامل و همراه با مهر شرکت دارای اعتبار خواهد بود. قراردادهای اعطاء و تمدید نمایندگی های مجاز مشروط به داشتن مصوبه کمیسیون اعطاء و لغو و قراردادهای اعطاء و تمدید عاملین تعمیراتی مشروط به داشتن مصوبه کمیته اعطاء و لغو با امضاء مدیر عامل همراه با مهر شرکت معتبر می باشد. قراردادهای اعطاء و تمدید عوامل فروش قطعه مشروط به داشتن مصوبه کمیته اعطاء و لغو با امضاء مدیر عامل و همراه با مهر شرکت معتبر می باشد. اختیارات هیئت مدیره به شرح ذیل به مدیر عامل تفویض گردید: اقامه هرگونه دعوی و دفاع از هرگونه دعوی یا تسلیم به دعوی با انصراف از آن اعم از حقوقی و کیفری با داشتن تمام اختیارات راجع به امر دادرسی با حق پژوهش - فرجام - مصالحه - تعیین وکیل - سازش، ادعای جعل نسبت به سند طرف و استرداد سند - تعیین جاعل ارجاع دعوی به داوری و تعیین داور با و یا بدون اختیار صلح و بطور کلی استفاده از کلیه حقوق و اجرای کلیه تکالیف ناشیه از قانون داوری، تعیین وکیل برای دادرسی و غیره و یا بدون حق توکیل و توکیل در توکیل و لو کراراً و عزل و تجدید انتخاب او با تعیین وکیل دیگری بجای او با و یا بدون حق توکیل در توکیل غیر و لو کراراً تعیین مصدق و کارشناس اقرار خواه در ماهیت دعوی و خواه به امری که کاملاً قاطع دعوی باشد - دعوی خسارت استرداد دعوی - جلب شخص ثالث و دفاع از دعوی ثالث - اقدام به دعوای متقابل و دفاع از آن، تامین مدتی به تقاضای توقیف اشخاص و اموال از دادگاهها - اعطای مهلت برای پرداخت مطالبات شرکت درخواست صدور برگ اجرائی و تعقیب عملیات اجرائی و اخذ محکوم به چه در دادگاهها و چه در ادارات و دوائر ثبت اسناد با امضاء مدیر عامل یا یکی از مدیران شرکت (خانم سولماز غنی زاده با کد ملی ۲۷۲۱۶۳۷۸۸۶) همراه با مهر شرکت معتبر می باشد. موضوع امضاء اسناد رهنی، فک رهن و فسخ اسناد مذکور و همچنین اعطای نمایندگی در این خصوص به مدیرعامل تفویض گردید. اختیارات هیات مدیره مندرج در بندهای ۱-۳-۴-۶-۷-۸-۹-۱۱-۱۲-۱۳-۱۴-۱۹ از ماده ۴۵ اساسنامه به مدیرعامل تفویض گردید.

سازمان ثبت اسناد و املاک کشور اداره ثبت شرکت ها و موسسات غیر تجاری تهران (۱۵۸۹۲۷۲)

ادامه از صفحه ۱۱

برگ سبز خودرو سواری پژو تیپ ۴۰۵GLX-XU7 رنگ نقره ای مدل ۱۳۹۱ شماره موتور ۱۲۴K۰۰۸۷۳۴۲ شماره شاسی NAAM۰۱ca۶dr۵۸۷۵۵۷ شماره پلاک ۴۰-ایران ۶۳۷ن ۵۹ بنام سیدمهدی محمدی زاده فرزند سیدمحمود مفقود گردیده وفاقد اعتبار است. گناوه: خالقی

مفقودی
برگ سبز خودرو سواری پژو پارس مدل ۱۳۹۰ به شماره موتور ۱۲۴۹۰۱۶۴۳۱۱ و شماره شاسی NAAN۰۱CA۶BK۱۱۲۷۳۰ و پلاک ایران ۲۳-۴۲۵م ۵۲ مفقود گردیده اعتبار ندارد. نایین

برگ سبز موتورسیکلت مدل ۹۳ پلاک ۶۹۵-۴۵۶۵۱ شماره موتور ۰۱۹۶NBJ۲۱۵۴۵۱ شاسی (شناسایی) NBJ***۲۰۰T۹۳۲۱۹۱۵ بنام محمدرضا قادری مفقود گردیده از درجه اعتبار ساقط می باشد. نی ریز

کارت شناسایی خودرو سواری پژو پارس به شماره انتظامی ۷۸۳ل ۶۶ ایران ۱۳ شماره موتور ۱۶۴B۰۰۲۲۱۶۲ شماره شاسی NAAN۱۱FC۰FK۸۷۶۸۵۹ بنام اینجانب زهره حیدر نیای راد مفقود گردیده و از درجه اعتبار ساقط می باشد.

شناسنامه، کارت و سند کارخانه خودرو سواری پژو ۴۰۵GLX-XU7 مدل ۹۱ به رنگ نقره ای متالیک شماره پلاک ۸۴-۹۹۷ق ۲۷ شماره موتور ۱۲۴K۰۱۱۴۲۳۱ شماره شاسی NAAM۰۱CA۹DH۳۹۸۶۹۶ به نام حمیده خداوندی مفقود گردیده و از درجه اعتبار ساقط می باشند. بندرعباس

شناسنامه مالکیت خودرو (برگ سبز) پژو ۲۰۶SD مدل ۱۳۹۷ رنگ سفید روغنی شماره پلاک ۵۶۸ق ۹۶ ایران ۱۹ شماره موتور ۱۷۴B۰۰۴۵۵۷۳ شماره شاسی NAAP۴۱FE۴JJ۵۹۰۸۵۱ بنام سارا فیاض منش مفقود گردیده و از درجه اعتبار ساقط می باشد.

سند مالکیت پراید به شماره شاسی S۱۴۱۲۲۸۵۹۵۳۸۵۷ و شماره پلاک ۶۵ ایران ۵۸۶ص ۲۴ مالکیت محمد زاد سر مفقود و فاقد اعتبار می باشد.

مدرک فارغ التحصیلی اینجانب صدیقه صیامیان گرجی فرزند اسدالله با شماره شناسنامه ۲۹ کد ملی ۲۱۸۱۲۴۱۴۹۵ صادره از بهشهر در مقطع کارشناسی رشته علوم قرآنی صادره از واحد دانشگاهی آزاد اسلامی ساری با شماره سریال ۸۲/۱۱۱۳۰ دانشنامه مفقود گردیده و فاقد اعتبار می باشد از یابنده تقاضا می شود اصل مدرک را به دانشگاه آزاد اسلامی واحد ساری به نشانی: ساری کیلومتر ۱ جاده دریا مجتمع دانشگاهی دانشگاه آزاد اسلامی واحد ساری ساختمان اداری طبقه دوم اداره دانش آموختگان و یا صندوق پستی ۴۸۱۶۴۰۹۴ ارسال نمایند.

سند کارخانه و برگ سبز وانت دوکابین کی ام سی تی هشت تیپ شش-ام تی مدل ۱۴۰۱ مشکی میکا پلاک ۵۹-۳۱۱ل ۹۱ شماره موتور HFC۴GA۳۴DN۰۰۰۱۳۴۶ شماره شاسی NAKPLA۱۱XNB۱۰۲۹۷۶ بنام نازنین مردانی شماره ملی ۲۲۳۹۹۷۴۵۷۸ مفقود و از درجه اعتبار ساقط است. گرگان

سند برگ سبز موتورسیکلت پالس ۲۲۰ پلاک ۲۵۷۴۶-ایران ۱۲۶ موتور ۸۰۲۱۶ شاسی ۹۳۳۰۳۶۵ مفقود گردیده و فاقد اعتبار است.

کارت شناسایی اینجانب سعیده محتشمی به شماره بازنشستگی ۱۴۰۱۰۰۴۰۰ مربوط به شرکت هواپیمایی جمهوری اسلامی ایران هما مفقود گردیده و از درجه اعتبار ساقط است.

شناسنامه مالکیت خودرو (برگ سبز) سمند LXXU۷ مدل ۱۳۹۶ رنگ سفید بنام یونس احمدی موتور: ۱۲۴K۰۰۱۳۹۷ شاسی: NAAC۹۱CE۷HF۱۲۲۷۸۹ انتظامی: ۲۰-۷۳۹ل ۹۸ مفقود گردیده و از اعتبار ساقط است. (هرسین)

برگ سبز تراکتور کشاورزی ام اف به رنگ قرمز روغنی مدل ۱۳۸۹ به شماره پلاک ۶۳-۸۳۴ک ۴۲ شماره موتور LFW۱۱۸۰۹W شماره شاسی J۱۰۵۳۱ بنام قنبر قنبری مفقود گردیده و فاقد اعتبار می باشد. کازرون

کارت برگ سبز و سند کمپانی سواری پژو ۲۰۷ مدل ۱۴۰۰ به شماره پلاک ۴۵-۶۲۵ن ۴۸ با شماره موتور ۱۷۸B۰۰۷۴۴۱۲ و شماره شاسی MJ۵۳۸۵۰۵ بنام امیر رضا مولایی مفقود و از درجه اعتبار ساقط میباشد. کرمان

آگهی مفقودی نوبت اول
پروانه نظام مهندسی اینجانب محسن اعرابیان با کد ملی ۰۰۷۲۳۶۸۰۰۴ در رشته مرتبط با مهندسی تاسیسات مکانیکی ساختمان پایه ۲ صادره از شهر تهران به شماره عضویت ۰۰-۴-۱-۶۵۹۸۹ و شماره پروانه اشتغال ۰۰-۱۰-۴۱-۰۰۲۸۳۹ تاریخ صدور ۱۴۰۱/۵/۲۲ از درجه اعتبار ساقط می باشد.

برگ سبز و سند کمپانی خودرو پژو ۲۰۶ هاچ بک تیپ دو مدل ۱۳۸۶ به شماره موتور ۱۴۱۸۶۰۰۱۹۸۵ و شماره شاسی ۱۰۸۷۵۸۳۰ به پلاک ۸۹ب ۱۴۵۳ ایران ۶۳ به مالکیت محمدرضا رضاپور با شماره ملی ۲۲۹۸۴۱۱۷۶۱ مفقود و فاقد اعتبار است.

برگ سبز و سند کمپانی موتور سیکلت انژکتوری کبیر تیپ KM۲۰۰ مدل ۱۳۹۸ شماره موتور: ۰۱۹۸NCV۲۳۸۱۵۵ شماره تنه: NCVFTKKHEK۱F۵۱۱۳۷ به شماره پلاک: ۵۳۴-۶۹۹۷۳ به مالکیت مجتبی همتی مهر به شماره ملی ۰۵۶۹۹۵۴۸۱۹ مفقود و فاقد اعتبار است.

برگ سبز سواری پژو آردی ۱۶۰۰ مدل: ۱۳۸۰ به شماره موتور: ۲۲۳۲۸۰۲۱۷۴۷ شماره شاسی: ۸۰۷۲۲۴۲۲ به شماره پلاک: ۸۹۳ج ۷۸ ایران ۶۳ به مالکیت: سحر مرادی مفرد به شماره ملی: ۲۲۸۳۳۳۵۳۲۹ مفقود و فاقد اعتبار است.

«آگهی فقدان مدرک تحصیلی»
نوبت دوم
مدرک تحصیلی اینجانب مریم السادات موسوی فرزند سید مرتضی به شماره شناسنامه ۳۸۶۰۰۲۳۵۵۱ صادره از همدان در مقطع کارشناسی ارشد رشته مهندسی معماری صادره از واحد دانشگاهی همدان با شماره سریال ۱۰۹۰۵۴۲ مفقود گردیده است و فاقد اعتبار می باشد. از یابنده تقاضا می شود اصل مدرک را به دانشگاه آزاد اسلامی واحد همدان به نشانی: همدان، شهرک مدنی بلوار پرفسور موسیوند، دانشگاه آزاد واحد همدان، واحد فارغ التحصیلان ارسال نمایند.

برگ سبز خودرو رانا پلاس مدل ۱۴۰۲ ش پلاک ۲۸۷ن ۱۹ ایران ۵۰ش شاسی PT۴۲۳۱۷۷ مفقود گردیده و از درجه اعتبار ساقط می باشد.

مفقودی
سند کارخانه تندر پارس سفید به شماره شهربانی ۱۱-۷۷۲ی ۷۷ به شماره شاسی NAPLSRALDE۱۲۲۵۰۲۲ و شماره موتور D۲۹۸۶۳۳ به نام آقای کمال سلیمانی خواه به کد ملی ۵۰۶۹۲۹۶۶۵۵ مفقود گردیده از درجه اعتبار ساقط است. اسکو

سند کمپانی خودرو سواری پژو ۴۰۵SLXTU۵ مدل ۱۳۹۷ رنگ سفید روغنی به شماره شهربانی ۹۹۶ق ۴۶ ایران ۹۴ و به شماره موتور ۱۸۱B۰۰۸۰۰۷۸ و به شماره شاسی NAAM۳۱FE۶JK۷۰۶۲۹۲ به نام اکبر غلامی مفقود گردیده و از درجه اعتبار ساقط می باشد. حسینی-آباده

برگ سبز خودرو سواری پژو ۲۰۶ مدل ۱۳۸۵ رنگ بژ متالیک به شماره شهربانی ۵۷۱ق ۱۸ ایران ۷۳ و به شماره موتور ۱FX۵X۲۴۷۸۴۸۲ و شماره شاسی ۱۴۸۰۱۸۴۹ به نام مهرناز سبیلی مفقود گردیده و از درجه اعتبار ساقط می باشد. حسینی-آباده

برگ سبز خودرو سواری پژو ۵PARSTU مدل ۱۳۹۶ رنگ سفید به شماره شهربانی ۶۶۸ق ۳۳ ایران ۷۳ و به شماره موتور ۱۸۱B۰۰۰۴۹۴۴ و به شماره شاسی NAAN۱۱FE۱HH۹۸۶۰۷۴ به نام محمدصادق اعرابی مفقود گردیده و از درجه اعتبار ساقط می باشد. حسینی-آباده

سند کمپانی و کارت خودرو سواری پژو پارس TU۵ مدل ۱۳۹۵ رنگ سفید روغنی به شماره شهربانی ۵۸۷ق ۴۷ ایران ۹۴ و به شماره موتور ۱۶۴B۰۰۸۱۴۲۴ و شماره شاسی NAAN۱۱FE۳GH۷۱۶۳۵۷ به نام یعقوب حاجی زاده رودخانه مفقود گردیده و از درجه اعتبار ساقط می باشد. حسینی-آباده

کلیه مدارک خودرو (کارت، سند مالکیت و کارت سوخت) وانت پیکان به شماره پلاک ۹۱۷ج ۴۶ ایران ۳۰ و شماره موتور ۱۱۴۹۰۱۱۹۷۳ و شاسی NAAA۳۶AAXCG۲۸۲۸۸۸ به نام الیاس سهرابی نژاد مفقود و از درجه اعتبار ساقط می باشد.

سند کمپانی سواری کویک آر مدل ۱۴۰۰ پلاک ۶۸۴ص ۹۵ ایران ۵۶ موتور M۱۵۹۴۴۵۳۳ شاسی NAPX۲۱۲AAM۱۰۸۱۷۶۸ مفقود فاقد اعتبار است. شلمان امانی

برگ سبز و برگ کمپانی و پلاک موتورسیکلت مدل ۸۷ به رنگ آبی و شماره پلاک ۱۲۷-۵۱۸۲۹ و شماره موتور ۱۷۲۲۱ و شماره تنه NEO***۱۸۰A۸۷۱۳۳۷۰ مفقود گردیده و از درجه اعتبار ساقط می باشد.

«آگهی فقدان مدرک تحصیلی»
مدرک فارغ التحصیلی اینجانب آتوسا علی پور فرزند محمدرضا به شماره شناسنامه ۱۲۲۹۴ صادره از کرمانشاه در مقطع کارشناسی ارشد رشته فیزیولوژی ورزش صادره از واحد دانشگاهی بروجرد با شماره سریال ۹۴/۴/۲_۱۰۳/۱۹۱۵/۹۱ مفقود گردیده است و فاقد اعتبار می باشد. از یابنده تقاضا می شود اصل مدرک را به دانشگاه آزاد اسلامی واحد بروجرد به نشانی مجتمع دانشگاهی امام خمینی دانشگاه آزاد واحد بروجرد ارسال نماید.

اصل برگ سبز سواری پژو پارس مدل ۸۶ بشماره پلاک ۱۷۳و۱۹ ایران ۹۱ موتور ۱۲۴۸۶۰۷۶۷۸۰ شاسی ۵۰۳۹۷۰۰۱ مفقود از درجه اعتبار ساقط است. اردبیل

اصل برگ سبز سواری پژو ۴۰۵ مدل ۸۶ بشماره پلاک ۲۵۳م ۵۵ ایران ۹۱ موتور ۱۲۴۸۶۰۲۴۵۴۸ شاسی ۴۰۴۱۲۵۱۸ مفقود از درجه اعتبار ساقط است. اردبیل

برگ سبز و سند کمپانی و تسلسل اسناد سواری پژو ۴۰۵ مدل ۱۳۸۵ به شماره های پلاک ۹۳ب ۹۱۹-۷۲ موتور ۱۲۴۸۵۰۹۴۰۸۳ مفقود گردیده و از درجه اعتبار ساقط می باشد. آمل

برگ سبز و سند کمپانی خودروی پژو ۴۰۵ شماره موتور NAAM۳۱FE۳KK۲۲۹۶۳ شماره شاسی ۱۴۰۳B۰۳۹۶ شماره پلاک ۹۵۳م ۶۷ ایران ۴۶ مفقود گردیده و از درجه اعتبار ساقط است. لنگرود

اصل سند، برگ سبز و کارت وانت پیکان به رنگ سفید مدل ۸۵ ش پلاک: ۸۴-۸۵۴ب ۶۷ش موتور: ۱۲۸۵۰۶۷۲۴۶ ش شاسی IN۳۰۵۱۴۴۴۶ مفقود گردیده و از درجه اعتبار ساقط می باشد.

آگهی مفقودی
برگ سبز پژو ۴۰۵GLX مدل ۱۳۸۹ به رنگ نقره ای متالیک به شماره پلاک ۶۶-۶۴۲ب ۶۴ و به شماره موتور ۱۲۴۸۹۱۳۴۳۴۵ و به شماره شاسی NAAM۱۱CA۵AE۰۲۷۳۸۳ متعلق به مجید صادقی گاریز مفقود گردیده و از درجه اعتبار ساقط می باشد. ((یزد))

اصل برگ سبز تراکتور کشاورزی تک دیفرانسیال ITM۲۸۵۲WDA مدل ۱۳۸۵ بشماره پلاک ۵۳۶ک ۲۴ ایران ۹۱ موتور LFW۱۳۷۴۵S شاسی ۲۱۰۴۷۳ مفقود از درجه اعتبار ساقط است. اردبیل

آگهی مفقودی
برگ سبز خودرو سواری پراید ۱۴۱ مدل ۱۳۸۵ به رنگ نقره ای متالیک به شماره پلاک ۵۴-۸۸۱ ج ۳۲ و به شماره موتور ۱۷۳۷۶۲۳ و به شماره شاسی S۱۴۸۲۲۸۵۱۸۲۸۲۳ متعلق به علی مظفری خسروی مفقود گردیده و از درجه اعتبار ساقط می باشد. ((یزد))

سند کمپانی وانت پیکان مدل ۱۳۹۳ به شماره پلاک ۶۲-۷۸۳ب ۵۸ و شماره موتور ۱۱۸P۰۱۳۲۲۶۰ و شماره شاسی NAAA۳۶AA۶EG۷۱۷۰۲۲ مفقود و از درجه اعتبار ساقط است. (ساری)

برگ سبز پراید ۱۳۱ شماره موتور ۴۱۴۱۸۰۵ شماره شاسی S۳۴۱۲۲۹۰۹۲۴۵۴۱ شماره پلاک ۸۳۱ب ۴۲ ایران ۹۴ مفقود و از درجه اعتبار ساقط است.

برگ سبز وانت دوکابین کاپرا شاسی NAGP۲PF۲۲FC۸۱۶۳۴۸ پلاک ۴۴ ایران ۱۵۲ص ۵۴ موتور SQD۸۶۷۱ به نام شرکت هواپیمایی نفت ایران مفقود گردیده و فاقد اعتبار می باشد.

اینجانب علی میکائیلی اشان مالک خودروی پیکان سواری به شماره پلاک ایران ۳۵-۱۴ق ۳۳۸ به شماره شاسی ۷۸۴۸۲۴۵۴ به شماره موتور ۱۱۱۲۷۸۷۷۵۲۷ به علت فقدان مدارک (سند کمپانی) تقاضای رونوشت المثنی اسناد مذکور را نموده است. لذا چنانچه فردی ادعائی در مورد خودرو مذکور دارد ظرف مدت ده روز به دفتر حقوقی شرکت ایران خودرو واقع در کیلومتر ۱۴ جاده مخصوص تهران کرج شهرک پیکانشهر ساختمان سمند طبقه ۱ مراجعه نمایند. بدیهی است پس از انقضای مهلت مزبور طبق ضوابط اقدام خواهد شد. (نیکو)

برگ سبز پراید مدل ۱۳۸۵ به شماره پلاک ۶۲-۳۵۱ق ۱۹ و شماره موتور ۱۴۷۶۵۲۲ و شماره شاسی S۱۴۱۲۲۸۵۸۱۴۶۰۰ مفقود و از درجه اعتبار ساقط است. (ساری)

برگ سبز و کارت ماشین سواری پژو ۲۰۶ مدل ۱۳۹۵ به شماره های پلاک ۴۵ب ۳۵۹ موتور NAAP۱۳FE۲GJ۸۹۱۵۶۶ شاسی ۱۶۳B۰۲۸۵۹۱۴ مفقود گردیده و از درجه اعتبار ساقط می باشد. آمل

سند کمپانی رنو تندرال نود مدل ۱۳۹۰ به شماره پلاک ۶۲-۶۶۷د ۳۷ و شماره موتور ۱۰۰۰۱۴۰۶۷RD۱۴۸۷۶۹ و شماره شاسی NAALSRALDBA۰۸۲۶۵۷ مفقود و از درجه اعتبار ساقط است. (ساری)

برگ سبز سواری رانا مدل ۱۴۰۱ به شماره پلاک ۷۵-۲۹۴ل ۴۹ با شماره موتور ۱۶۷B۰۱۶۶۱۷۸ و شماره شاسی NAAU۰۱FE۲NT۳۶۱۰۵۷ بنام مجید کارتی شاهم آبادی مفقود و از درجه اعتبار ساقط میباشد. کرمان

سند کمپانی، برگ سبز و سند مالکیت خودرو سواری پژو ۴۰۵ مدل ۱۳۸۲ بشماره انتظامی ۱۵۲ق ۴۸ ایران ۷۹ با شماره موتور ۲۲۵۶۸۲۱۱۷۳۲ و شماره شاسی ۸۲۰۱۰۵۸۷ مفقود گردیده و از درجه اعتبار ساقط میباشد. (قزوین)

آگهی مفقودی
دفترچه کار اتوبوس به شماره پلاک ۵۴-۱۵۵ع ۴۳ متعلق به محمد جواد معلم مفقود گردیده و از درجه اعتبار ساقط می باشد. ((یزد))

برگ سبز، خودرو پیکان سواری مدل ۱۳۷۸ به شماره پلاک ایران ۳۵-۳۳۸ق ۱۴ به شماره شاسی ۷۸۴۸۲۴۵۴ به شماره موتور ۱۱۱۲۷۸۷۷۵۲۷ بنام علی میکائیلی اشان مفقود گردیده و از درجه اعتبار ساقط می گردد. (نیکو)

برگ سبز، سند کمپانی، موتورسیکلت ساوین مدل ۱۳۹۱ به شماره پلاک ۳۹۵-۹۸۴۷۶ به شماره تنه NDR***۲۰۰R۹۱۶۲۱۰۵ به شماره موتور *K۱۶۶FML*۱۱۰۰۲۴۶ بنام مهدی نیک پیما مفقود گردیده و از درجه اعتبار ساقط می گردد. (تبریز)

مفقودی
برگ سبز سواری هیوندای انترا GLS۱۸۰۰ مدل ۲۰۱۵ سفید متالیک به شماره موتور G۴NBEU۷۷۴۴۶۶ و شماره شاسی KMHDH۴۱E۳FU۳۴۷۲۹۶ و شماره پلاک ۱۴۵۲۹ منطقه آزاد انزلی ۶۶ به مالکیت نرجس ادیب چماچائی مفقود گردیده و فاقد اعتبار است.

اینجانب زهرا صادقیان ملکی مالک خودرو پژو تیپ ROA شماره شهربانی ۲۳۹ص ۷۹ ایران ۳۵ به شماره شاسی ۶۳۹۰۳۸۸ و شماره موتور ۱۱۶۸۶۰۹۹۷۷۶ به علت فقدان سند کمپانی و برگ سبز تقاضای رونوشت المثنی اسناد فروش مذکور را نموده لذا است لذا چنانچه هر کس ادعای در مورد خودروی مذکور دارد ظرف مدت ۱۰ روز به دفتر حقوقی شرکت ایران خودرو واقع در کیلومتر ۱۴ جاده مخصوص تهران کرج مراجعه نمایند. ملکان عینالو

شناسنامه مالکیت سواری پیکان پلاک ۷۵۸ ج ۹۹ ایران ۴۱ موتور ۱۱۲۸۳۱۵۲۰۲۲ شاسی ۸۳۵۶۰۰۳۸ بنام سیاوش نصیری مقدم مفقود گردیده و از درجه اعتبار ساقط می باشد. پلدختر

شناسنامه مالکیت و سند فروش پژو پارس مدل ۱۳۹۹ پلاک ۷۵۸ ج ۹۹ ایران ۹۱ شاسی LH۳۴۰۶۹۷ به نام مهناز احدزاده نوشهر مفقود و فاقد اعتبار است.

سند وکالت شماره ۱۵۷۸۶ مورخه ۲۴-۸-۱۴۰۲ دفترخانه ۱۳۵ اردبیل پژو پارس ۹۹ به نام هایده سیایی طولارودی مفقود و فاقد اعتبار است.

برگ سبز، سند کمپانی، خودرو پراید مدل ۱۳۸۵ به شماره پلاک ایران ۳۱-۵۳۴ت ۲۷ به شماره شاسی S۱۴۱۲۲۸۵۰۲۲۱۹ به شماره موتور ۱۸۱۷۰۲۸ بنام وجیبه اله رضائی مفقود گردیده و از درجه اعتبار ساقط می گردد. (تبریز)

سند کمپانی و فاکتور فروش خودرو متعلق به خودرو سواری هاچ بک پژو ۲۰۶ تیپ TU۴ رنگ سفید مدل ۱۳۹۹ شماره پلاک ۶۱۱م ۳۴ (ایران ۱۴) شماره موتور ۱۸۲A۰۱۱۲۲۳۱ شماره شاسی NAAP۰۳EE۲LJ۰۲۹۹۶۴ به نام ملیکا قناعتی مفقود گردیده و از درجه اعتبار ساقط می باشد.

سند کمپانی و شناسنامه مالکیت و کارت خودرو سواری پژو ۴۰۵ مدل ۱۳۹۰ رنگ نقره ای متالیک ش موتور ۱۲۴۹۰۱۸۸۹۳۲ ش شاسی NAAM۰۱CA۳BE۲۱۳۱۶۷ ش پلاک ۶۷۷ ج ۶۱ ایران ۹۵ به نام محمد رئوف ریگی لادز مفقود و فاقد اعتبار است.

سند کمپانی سواری هاچ بک سایپا مدل ۱۳۹۷ به رنگ سفید روغنی به شماره پلاک ۷۳-۶۹۷ص ۵۷ شماره موتور M۱۳۶۲۰۲۷۲۴ شماره شاسی NAS۴۳۱۱۰J۱۰۴۲۰۳۵ بنام میلاد ذوالفقارپور مفقود گردیده و فاقد اعتبار می باشد. کازرون

سند کارخانه و کارت کامیون کمپرسی بنز شماره پلاک ۷۴۳ع ۸۶ ایران ۸۳ شماره موتور ۴۴۶۵۱۱ شماره شاسی ۳۰۸۷۰۹ مفقود و از درجه اعتبار ساقط است.

سند کمپانی موتورسیکلت آپاچی ۱۸۰ سفید مدل ۹۵ به ش پلاک ایران ۱۵۴_۹۹۷۹۷ به ش موتور E۶AG۲۰۵۲۱۵۱ به ش شاسی N۲G***۱۸۰P۹۵۱۳۳۷۲ به نام محمد عمری پورامناب مفقود و فاقد اعتبار است.

برگ سبز، برگ کمپانی، کارت شناسایی موتورسیکلت هوندا ۱۲۵CC شاسی NBB***۱۲۵CA۵۰۱۹۶۲ موتور ۸۰۰۸۱۴۲ پل

Ettelaat Newspaper

اطلاعات

۱۳۰۵

سال نود و هشتم

★★★

• **صاحب امتیاز:** شرکت ایرانچاپ (مؤسسه اطلاعات)
• **مدیر مسئول:** دکتر سید عباس صالحی
• **سردبیر:** دکتر علیرضا خانی
• **نشانی:** تهران، بلوار میرداماد، خیابان مصدق جنوبی ساختمان اطلاعات • کد پستی ۱۵۴۹۹۵۳۱۱۱ (تهران)
• **پست تصویری تحریریه:** ۲۲۲۵۸۰۲۲ • **تلفن:** ۲۹۹۹۹
• **نمابر آگهی‌ها:** ۲۱ و ۲۲۲۵۸۰۱۹
• **تلفن پذیرش آگهی‌ها:** ۱۸-۲۲۲۵۸۰۱۴
• **نشانی اینترنت:** ettelaat.com, ettelaatonline.com
• **پست الکترونیکی:** ettelaat@ettelaat.com
• **منشور اخلاقی:** www.ettelaat.com/ftp/manshoor.pdf

ettelaatonline ettelaat.com

امشب در فرهنگسرای ارسباران

اجرای موسیقی فیلم‌های شناخته شده تاریخ سینما

ارکستر مجلسی «ورشینا» به رهبری محمود میرزایی موسیقی فیلم‌های شناخته شده تاریخ سینما را در شانزدهمین شب موسیقی ارسباران اجرا می‌کند.
به گزارش ایرنا، این برنامه امشب (پنجشنبه) ساعت ۲۰ اجرا می‌شود. در این کنسرت که به اجرای موسیقی فیلم‌های شناخته شده تاریخ سینما اختصاص دارد، ارکستر ۴۵ نفره «ورشینا»، قسمت‌هایی از فیلم‌های کاروان‌ها (مایک بت)، بازی بزرگان (رامین جوادی)، فتح بهشت (ونجلیس)، روح (موریس ژار)، چارلد (هنری مانچینی)، پدر خوانده (نینو روتا)، مرثیه‌ای برای یک رؤیا (کلینت منسل)، اینترستلار (هانس زیمر) و والس گرامافون (یوجن دوگا) را خواهد نواخت. این آثار توسط محمدرضا بشیری، مهران یزدی و حمیدرضا پورعابد ابیانه تنظیم شده است. حضور در این برنامه برای عموم علاقه‌مندان آزاد و رایگان است. فرهنگسرای ارسباران در خیابان شریعتی، بالاتر از پل سیدخندان، خیابان جلفا واقع شده است.

فرهنگستان هنر برگزار می‌کند

نشست «فرش و معماری، جلوه‌هایی از همبستگی و پویایی»

نشست تخصصی «فرش و معماری، جلوه‌هایی از همبستگی و پویایی» روز شنبه ۴ آذر در فرهنگستان هنر برگزار می‌شود.
به گزارش روابط عمومی فرهنگستان هنر، کمیته فرش و گروه تخصصی معماری و شهرسازی فرهنگستان هنر جمهوری اسلامی ایران با همکاری شرکت فرش آستان قدس رضوی و حمایت گالری فرش رسام، این نشست را برگزار می‌کند.
در این نشست که با سخنرانی سیدمحمد بهشتی، عضو پیوسته فرهنگستان هنر و تورج ژوله رئیس کمیته فرش این فرهنگستان برگزار می‌شود، از معماری، فرش و فصل مشترک این دو هنر اصیل و ماندگار ایرانی گفتگو خواهد شد. این نشست ساعت ۱۰ تا ۱۲، در فرهنگستان هنر به نشانی خیابان ولی عصر (عج)، پایین‌تر از چهارراه طالقانی، شماره ۱۵۵۲، طبقه سوم، سالن گلستان هنر برگزار می‌شود.

معاون وزیر آموزش و پرورش

اساسنامه نهضت سوادآموزی تغییر می‌کند

رئیس سازمان نهضت سوادآموزی اعلام کرد که طبق مصوبه مجلس شورای اسلامی، وزارت آموزش و پرورش مکلف به تدوین اساسنامه جدید برای این سازمان و ارتقاء آموزش‌های آن از آموزش‌های پایه و صفر به آموزش‌های همگانی، دائمی و مادام‌العمر شده است.
علیرضا عبدی در گفتگو با ایسنا، درباره مصوبه اخیر مجلس اظهار کرد: پیش‌تر در کمیسیون تلفیق بحث انحلال نهضت سوادآموزی مطرح شده بود اما در صحن مجلس به این امر اعتراض شد و نهایتاً به کمیسیون تلفیق بازگشت و تغییر کرد. وی توضیح داد: آنچه الان مصوب شده است به ادامه کار نهضت سوادآموزی تا ریشه‌کنی کامل بی‌سوادی و در کنار آن توسعه و تعمیق سواد و توسعه سوادهای جدید و آموزش همگانی تأکید دارد. درواقع ساختار نهضت سوادآموزی به صورت مستقل باقی می‌ماند و استقلال آن حفظ می‌شود.

در یادواره خبرنگاران شهید غزه

پیشکسوتان رسانه در عرصه مقاومت و دفاع مقدس تقدیر شدند

یادواره «زیتون سرخ»؛ گرامیداشت شهدای خبرنگار در غزه، صبح دیروز با حضور اهالی فرهنگ و رسانه در معاونت مطبوعاتی وزارت فرهنگ و ارشاد اسلامی برگزار شد.

عکس: احسان کاظملو

گزارش فرهنگی

به گزارش خبرنگار اطلاعات، فرشاد مهدی‌پور معاون مطبوعاتی وزیر ارشاد در این مراسم اظهار کرد: اتفاقی که ۱۵ مهرماه در غزه افتاد، هژمونی پوشالی رژیم صهیونیستی را به جهانیان نشان داد. این رسانه‌ها بودند که موفق شدند موضوع فلسطین و ظلم رفته بر مردم آن را به موضوع اصلی جهان تبدیل کنند. تلاش همکاران ما در ایران و در سایر نقاط جهان واقعیت این رژیم را به همه مردم جهان نشان داد.
وی تأکید کرد: امروز رسانه‌ها هستند که افکار عمومی را شکل می‌دهند. در ماجرای غزه تلاش رژیم صهیونیستی برای به انحراف بردن این موضوع ناکام ماند و انتشار اخبار جعلی هم کارساز نبود. آن‌ها تلاش کردند بیمارستان را مرکز نظامی معرفی کرده و حملات وحشیانه خود به بیمارستان‌ها را تکذیب کنند ولی موفق نبودند زیرا خبرنگاران با همه محدودیت‌ها در میدان حاضر بودند و واقعیت را به جهان مخابره کردند. دیروز خبرنگار المیادین به شهادت رسید و دوربینش سوخت. این تمثیل مهمی است که نشان می‌دهد ما خبرنگاران می‌سوزیم تا حقیقت را نشان دهیم.
معاون مطبوعاتی تصریح کرد: تا امروز ۶۳ خبرنگار از بسیاری رسانه‌ها در غزه به شهادت رسیدند. ما این برنامه را با همکاری مجمع خبرنگاران و نویسندگان دفاع مقدس برای پاسداشت خبرنگاران و تجدید میثاق با راه آن‌ها برگزار کردیم.
در ادامه این مراسم، حسین زکریایی دبیرکل انجمن خبرنگاران و نویسندگان دفاع مقدس گفت: جلسه‌ای که امروز برای خبرنگاران شهید در غزه برگزار کردیم برای شهدای خبرنگار دفاع مقدس مسبوق به سابقه است. رسالت انجمن خبرنگاران و نویسندگان دفاع مقدس آن است که تلاش کنند تجربیات دفاع مقدس به نسل جدید منتقل شود. اگر امروز در عرصه خبرنگاری در جبهه مقاومت اتفاقات خاصی می‌افتد و توانستیم در مقابل غول رسانه‌ای صهیونیسم بایستیم، حاصل زحمات این خبرنگاران است.
وی با تأکید بر این که مبنای صهیونیسم بر رسانه چیده شده است، یادآور شد: شما تا قبل از طوفان الاقصی اجازه نداشتید مطلبی درباره اسرائیل در برخی پلتفرم‌ها منتشر کنید ولی امروز تلاش شما نتیجه داده است. من مطلب کوتاهی درباره شهید تهرانی مقدم منتشر کردم ولی پیج تعطیل شد چون غول رسانه‌ای صهیونیست این اجازه را به ما نمی‌داد. امروز اتفاقات جدیدی افتاده که آن را مدیون خبرنگاران غزه هستیم.
زکریایی با اشاره به ضرورت جهاد تبیین گفت: در باریکه غزه و در ۴۵ روز ۶۳ شهید خبرنگار تقدیم شده است. کجاست آزادی بیان و کجا هستند مدافعین حقوق بشر؟ در تمام دنیا مردم بپا خاستند ولی آن‌هایی که ادعای مدافع حقوق بشر دارند، در سکوت فرورفته‌اند. چه کسی فکر می‌کرد کنار کاخ سفید چنین راهپیمایی‌ای رخ دهد؟ ما در مجمع، رسالتمان برگزاری همایش‌ها و جشنواره‌های مختلف است و بحث آموزش خبرنگاری در بحران را در مجمع پیگیری می‌کنیم.
در ادامه، وزیر فرهنگ و ارشاد اسلامی طی سخنانی گفت: حماسه‌ای که امروز وارد روز چهل و ششم شده، بی‌نظیر بود. جوانان مقاومت حماسه تاریخی آفریدند. شروع این رویداد ۱۵ مهرماه نبود، درواقع غزه و فلسطین بیش از ۱۰۶ سال است که تحت جنایت صهیونیست‌ها قرار دارد. از ۱۹۱۷ که بالفور آن اعلامیه غیرانسانی در ورود صهیونیست‌ها به این سرزمین مقدس راصادر کرد، کارنامه آن‌ها در فلسطین، پر از خشونت و جنایت بوده است.
۱۵ مهرماه فوران خشم سالیان مردم فلسطین است. مردم فلسطین در حمایت از حق خودشان درخشیدند و ۴۵ روز است که دژخیمان آن خوی وحشی خود را به نمایش گذاشته‌اند و بیش از ۵ هزار کودک در این مدت به شهادت رسیده‌اند.
اسماعیلی تصریح کرد: به عنوان معلم تاریخ می‌گویم که در هیچ‌کدام از دوره‌های تاریخی چنین جنایت هولناکی رخ نداده است. شاید بتوان آن را با جنایت فرعون در قتل نوزادان و مادران باردار مقایسه کرد. در همه جنگ‌های دنیا اهالی رسانه مورد حمایت هستند ولی در غزه ۶۳ خبرنگار شهید شدند. دو خبرنگار المیادین که دیروز به شهادت رسیدند اصلاً در منطقه جنگی نبودند. رژیم صهیونیستی می‌خواهد به هر جا که در حال انتشار اخبار است، حمله کند. این جنایت در کشتار خبرنگاران یک امر بی‌نظیر تاریخی است. ما در مجامع حقوقی پیگیر این وضعیت خواهیم بود و بحث شکایت از عاملین جنایت، به ویژه شهادت خبرنگاران را در مجامع بین‌المللی طرح کردیم.
در پایان از سهیل کریمی روزنامه‌نگار و مستندساز در نبرد سوریه، محمد تاجیک تصویربردار جبهه مقاومت و حمید بهمنی جانباز دفاع مقدس که پیشکسوت رسانه در عرصه مقاومت و دفاع مقدس هستند، تقدیر به عمل آمد.

> در ماجرای غزه تلاش رژیم صهیونیستی برای به انحراف بردن افکار جهانی ناکام ماند و انتشار اخبار جعلی هم کارساز نبود زیرا خبرنگاران با همه محدودیت‌ها در میدان حاضر بودند

خبر

برگزاری مراسم بزرگداشت دکتر میرشمس‌الدین ادیب سلطانی

به مناسبت چهلمین روز درگذشت فلسفه دان، نویسنده و مترجم برجسته کشورمان، زنده یاد دکتر میرشمس‌الدین ادیب سلطانی، مراسم بزرگداشتی با دعوت خانواده ایشان فردا (جمعه ۳ آذر) در هتل آتانا، واقع در خیابان آیت الله طالقانی برگزار خواهد شد. همچنین ظهر همین روز نیز خانواده و یاران و علاقمندان استاد، بر مزار وی جمع آمده و یاد او را گرامی می‌دارند.
دکتر ادیب سلطانی، مترجم و زبانداان نامی، آثار مهمی از نمونه‌های کلاسیک فلسفه غرب را ترجمه کرد که در نوع و سبک منحصر بفرد واژه سازی، موجب تحول زبان فلسفه معاصر شده است. علاوه بر این، آشنایی عمیق ادیب سلطانی با فلسفه تحلیلی و دغدغه زبان، وی را به نگارش کتب مرجع درباب ویرایش و نگارش و راهنمای آماده سازی کتاب سوق داد. این آثار در زبان فارسی بی سابقه و مرجع قابل اعتماد اغلب محققان است. در کارنامه استاد ادیب سلطانی، ترجمه هایی از ارسطو، کانت، برتراند راسل، و ویتگنشتاین دیده می‌شود. او کتابی درباره "مفهوم چپ" از جهت نظریه و سیاست، به زبان انگلیسی نوشت و کتابی درباره مکتب فلسفی و منطقی موسوم به "حلقه وین" منتشر ساخت.

تقویم اطلاعات

پنجشنبه ۲ آذر ۱۴۰۲، ۹ جمادی الاول ۱۴۴۵

۲۳ نوامبر ۲۰۲۳، شماره ۲۸۵۴۱

ظهر شرعی	۱۱ و ۵۱ دقیقه
غروب آفتاب	۱۶ و ۵۳ دقیقه
اذان مغرب	۱۷ و ۱۳ دقیقه
نیمه شب شرعی (پایان وقت ادای نماز عشا)	۲۳ و ۰۷ دقیقه
اذان صبح فردا	۵ و ۲۱ دقیقه
طلوع آفتاب فردا	۶ و ۴۹ دقیقه

در پژوهشگاه میراث فرهنگی و گردشگری برگزار شد

تجلیل از خدمات باستان‌شناختی سیدمنصور سیدسجادی در شهر سوخته

مراسم نکوداشت سید منصور سید سجادی باستان شناس و سرپرست کاوش‌های شهر سوخته و رونمایی از کتاب رایت منصور به همت پژوهشگاه با همکاری موزه‌ی ملی ایران، گروه پژوهشی باستان کاوی تیسافرن، خانه اندیشمندان علوم انسانی و انجمن حقوق شناسی با حضور باستان شناسان، محققان، پژوهشگران، دانشجویان و علاقمندان برگزار شد.
به گزارش روابط عمومی پژوهشگاه میراث فرهنگی و گردشگری، جبرئیل نوکنده، رییس موزه ملی ایران، در این مراسم گفت: امروز با افتخار در مراسم نکوداشت شخصیتی حضور داریم که جزو نسلی بود که از سوی فیروز باقرزاده، رئیس وقت مرکز باستان شناسی ایران در دهه ۱۳۵۰، دانشمندان جوان خوانده می‌شدند و در همان ابتدای امر، امیدهای باستان شناسی ایران بودند. نهالی که عزت‌الله نگهبان و باقرزاده کاشتند، امروزه درختی تناور شده و این جوانان کارهای ارزشمندی انجام دادند و امروزه استاد و راهبر و راهنمای باستان شناسی ایران هستند.
او افزود: سیدمنصور سیدسجادی بانی اتفاقات ارزشمندی در بسیاری از محوطه‌های کلیدی کشور ازجمله شهر سوخته است، او پس از رفتن گروه‌های بین‌المللی و تعطیلی کاوش‌ها پس از انقلاب اسلامی، چراغ شهر سوخته را روشن نگه داشت و کاوش‌های این محوطه ارزشمند را ادامه داد و از پتانسیل‌های مشارکت ملی و بین‌المللی بهره برد، شاگردان زیادی تربیت کرد و به لطف همین تلاش‌های او در چهار دهه گذشته، امروز حال محوطه شهر سوخته از سایر محوطه‌های کشور بهتر است.
نوکنده تصریح کرد: سید سجادی در شهر سوخته تنها کار باستان شناسی انجام نداد بلکه مدیر پروژه موفقی بود که محوطه را مرمت کرد، در فهرست میراث جهانی به ثبت رساند، سخنرانی‌های متعدد در مورد شهر سوخته انجام داد، از یافته‌های آن در فرم‌های مختلف نمایشگاه برگزار کرد، در موزه ملی بارها با موضوع شهر سوخته تور برگزار کرد، در کنار کتاب‌ها و مقالات تخصصی کتابچه‌های به زبان ساده برای عموم مردم منتشر کرد، قصه نوشت و قصه شهر سوخته را به همگان فهماند.
سجادعلی بیگی، رییس پژوهشکده باستان شناسی هم در این مراسم گفت: در میان نسل‌های پیشین باستان شناسان ایرانی، دانش‌آموختگان دهه پنجاه خورشیدی که شاگردان مستقیم استادان برجسته باستان شناسی ایران آن روزگار بودند، خوش درخشیدند، در حال و هوای آن روزها و تب و تاب مطالعه تاریخ و باستان شناسی ایران در کنار عشق و علاقه و پشتکار شماری از دانشجویان آن روزگار و استادان و پیشکسوتان ما، فرصتی طلایی پیش روی پژوهشگران و علاقه‌مندان به فرهنگ ایران زمین قرار داد که از میان آن‌ها چهره‌های سرشناس چندی، سر برآورد.
وی افزود: در آن روزها دانشگاه تهران و مرکز باستان شناسی ایران دوشادوش یکدیگر در آموزش و پرورش کوشیدند تا علاوه بر تربیت نسل تازه‌ای از پژوهشگران ایرانی، باستان شناسی ایران را از رویکردهای قدیمی و تاریخی گذشته پیشین برهانند. این مهم در دانشگاه تهران به واسطه حضور زنده یاد عزت‌الله نگهبان و دوتن از شاگردان برجسته ایشان زنده یاد صادق ملک شهمیرزادی و یوسف مجیدزاده رقم خورد و در مرکز باستان شناسی ایران زنده یاد فیروز باقرزاده منشاء تحولات بسیار ارزنده‌ای شد. در چنین فضایی بود که استاد سید منصور سید سجادی درس خواند و پیشرفت کرد و طولی نکشید که تجربه‌های کاری ارزشمندی به دست آورد و از ماهیدشت و کرمان گرفته تا بلوچستان و ترکمنستان را درنوردید و از این رهگذر، باستان شناسی کارآزموده شد.
شاهین آریامنش، مؤلّف کتاب «رایت منصور: جشن نامه دکتر سیدمنصور سیدسجادی»، در این مراسم گفت: دکتر سیدسجادی همه توان خود را به کاربرده است و می‌بَرَد تا بلکه پرتوی رخشان و درخشان بر ایران‌مان با محوطه‌ای کهن سال یعنی شهر سوخته که در آن کاویده است و سالیانی درباره آن به پژوهش پرداخته است، بیافکند. او به راستی نمونه‌ای از باستان شناسانِ مؤلف ایرانی است با ویژگی‌های چنین؛ باستان شناسِ مؤلّف ایرانی هدفِ فرجامین‌اش بررسی و کاوش باستان شناسی نیست بلکه بررسی و کاوش باستان شناختی ابزاری از برای شناسایی ایران و فرهنگ و تمدن ایرانیان است؛ باستان شناسِ مؤلف ایرانی در پس هر مقاله و کتابش اندیشه‌ای نهفته دارد؛ باستان شناسِ مؤلف ایرانی قلمش در جهت تحکیم وحدت میهنی و هستی و هویت ملی ایرانیان است؛ باستان شناسِ مؤلف ایرانی همواره برای بهتر شناختن فرهنگ ایران و ایرانیان از مرزهای سیاسی امروزی فراتر می‌رود و جهان ایرانی نقش پر رنگی در آثارش دارد. باستان شناس مؤلّف ایرانی در چهارچوب ذهنی شماری از ایران شناسانِ ناایرانی که با اهداف ویژه‌ای می‌کاوند و می‌نویسند و در پی آن هستند که تاریخ ایرانِ کهن و ایرانی را بد جلوه دهند، فرو نمی‌غلتد.
در پایان این مراسم کتاب «مفاخر میراث فرهنگی ایران ۶ رایت منصور نکوداشت دکتر سید منصور سید سجادی» رونمایی و با اهدای لوح تقدیر از خدمات شایسته سید منصور سید سجادی در حوزه باستان شناسی ایران قدردانی شد.

سرپرست هیات کاوش باستان شناختی اعلام کرد:

کشف معماری دوره هخامنشی در دوشان تپه «ازبکی»

سرپرست هیات کاوش باستان شناختی دوشان تپه از کشف نمونه ایاز معماری خبر داد که احتمالاً قدمت آن به دوره هخامنشیان بازمی گردد.
به گزارش ایلنا، مهرداد ملک زاده، سرپرست هیات کاوش باستان شناختی دوشان تپه «ازبکی»، با اشاره به یافته‌های گذشته در دوشان تپه «ازبکی»، گفت: با بافت معماری که در تپه ازبکی به دست آمده و همچنین به دست آمدن بافت معماری هم دوره آن در شهر پیرامونی ازجمله در دوشان تپه که امسال روی آن متمرکز شدیم، تنوع و تکثر مواد فرهنگی که از گوموش تپه، مارال تپه و جیران تپه و تختگاه و... به دست آمده، مجموعه بهم پیوسته تطور فرهنگی در این بخش از فلات مرکزی ایران از هزاره‌های ششم و هفتم قبل از میلاد تا اواسط دوران اسلامی و دوران تیموری و صفوی را می‌توانیم کامل کنیم.
ملک زاده خاطرنشان کرد: هرچند در ابتدای فصل کاوش برای شناسایی معماری عصر آهن ۳ و ماد کار آغاز شده بود اما اکنون احتمال می‌دهیم که با معماری دوره هخامنشیان روبه رو هستیم. البته این مهم باید تحت آزمایش قرار گیرد و بعد از پاسخ آزمایشگاه به صراحت می‌توان در این باره صحبت کرد. با این وجود با توجه به خشت‌های موجود، می‌توان گفت شباهت زیادی به خشت‌های دوره هخامنشیان که مربع و ۴۰ در ۴۰ یا ۳۵ در ۳۵ هستند، در دوشان تپه نیز با خشت‌های مربع ۳۵ در ۴۰ روبه رو هستیم که احتمالاً مربوط به دوره هخامنشی است. با این وجود نمونه‌ها را برای انجام آزمایش‌های رادیو کربن و OSL ارسال کرده‌ایم تا به تاریخ گذاری مطلق دست یابیم. اگر این چنین باشد به توالی استقراری که مجیدزاده معرفی کرده بود، دوره هخامنشی هم افزوده خواهد شد.
سرپرست هیات کاوش باستان شناختی دوشان تپه درخصوص ادامه کاوش‌ها در تپه ازبکی گفت: هشتمین فصل کاوش نیز با وجود اهمیت محوطه، با چالش‌های زیادی برای تأمین اعتبارات روبه رو بود چنان که این فصل از کاوش یک میلیارد و دویست میلیون تومان هزینه داشته و تاکنون ۸۵ درصد آن پرداخت نشده و کاوش‌های باستان شناسی در این محوطه باستانی با قرض و وام و بدهی مدت‌دار حمایت‌های جنبی دیگر به پایان رسیده است. این درحالی است که تپه ازبکی حدود ۵ فصل کاوش نیاز دارد تا بتوان تولید محتوای لازم را برای آن داشت. درواقع اگر هر سال یک فصل کاوش داشته باشیم، کاوش در «تپه ازبکی» ۵ سال زمان خواهد برد. مجیدزاده نیز ۶ فصل کاوش داشت و حتی در برخی از فصول کاوش، بیش از ۲۰۰ کارگر در اختیار داشت. این درحالی است که ما در ابتدای هشتمین فصل کاوش کمتر از ۲۰ کارگر داشتیم که آن‌ها نیز در اواسط حفاری به دلیل عدم دریافت حقوق، قهر کردند و رفتند. از این رو از نیروهای کار همکاران جوان باستان شناس استفاده کردیم تا بتوانیم کار را پیش ببریم.
او درباره احتمالاتی که برای کاربری معماری به دست آمده در دوشان تپه در نظر گرفته شده، گفت: هنوز نمی‌دانیم این سازه چه کاربری داشته. در پلان این دوره دیوارهای موازی داریم و از طریق ژئورادار و ژئوالکتریک، دیوارهای آن شناسایی شده است. احتمالاً اتاق‌ها و راهروهایی داریم که به این اتاق‌ها راه پیدا می‌کنند. اگر این چنین باشد، با توجه به شناختی که از معماری مادها و هخامنشیان داریم احتمالاً یک مجموعه انبار خواهد بود. اگر انبار باشد احتمالاً تأسیسات دیگر حکومتی باید در نزدیکی آن هم وجود داشته باشد. تاکنون تبلت یا لوح خاصی پیدا نکرده‌ایم چراکه حتی در تخت جمشید هم به غیر از الواح سلطنتی در باروی تخت جمشید چنین چیزهایی پیدا نشده. از دوره‌ای شیوه دیوان سالاری و وجود تبلت‌ها به دوره خشایارشا و داریوش بازمی گردد و بعد از آن خط آرامی بر روی پوست و پارچه و پاپیروس می‌نوشتند که در گذر زمان از بین رفته. اگر دستگاه دیوان سالاری را بتوانیم در دوشان تپه ازبکی پیدا کنیم خیلی خوش شانس خواهیم بود که بتوانیم مدرک نوشتاری پیدا کنیم. البته پلان معماری می‌تواند اطلاعات خیلی مهمی را در اختیار ما بگذارد. اگر معبر و فضاهای یک معبر را پیدا کنیم، می‌توانیم بر مبنای بازسازی شیوه چیدمان فضاهای معماری، به سمت بازسازی روابط اجتماعی، موضوعات اجتماعی و... برسیم.

امیر خوش صحبتان، روزنامه‌نگار، درگذشت

محمدامیر خوش صحبتان روزنامه نگار فرهنگ، دین و اندیشه در پی سانحه رانندگی در مسیر سفر مشهد درگذشت.
به گزارش مهر، محمدامیر خوش صحبتان روزنامه نگار و نویسنده فرهنگ، دین و اندیشه دوشنبه شب ۲۹ آبان در پی سانحه رانندگی درگذشت و امروز پیکر او به خانه ابدی بدرقه می‌شود. وی از همکاران مؤسسه الحیات و از نزدیکان مرحوم علامه محمدرضا حکیمی محسوب می‌شد.
سردبیری مجله‌های آینده سازان و مصوت و مدیریت مدرسه آزاد روزنامه نگاری، بخشی از کارنامه او در فرهنگ و رسانه است. فعالیت در روزنامه‌های مختلف نیز از کارهای این روزنامه نگار جوان و باتجربه است. خوش صحبتان در سال ۱۴۰۰ در همکاری با ی مهر، پرونده عدالت و آزادی در کلام متفکران انقلاب را تدوین و منتشر کرد.
پیکر زنده یاد خوش صحبتان، ساعت ۹ پنجشنبه دوم آذر، از سالن تطهیر بهشت زهرا (س) تشییع خواهد شد.

اعطای «سرو ایرانی» به ۶ هنرمند پیشکسوت

آیین اختتامیه و مراسم اعطای نشان «سرو ایرانی» در چارچوب جایزه ملی آموزش هنر عصر دیروز در تالار رودکی تهران برگزار شد.
به گزارش مهر، آیین اختتامیه و مراسم اعطای نشان «سرو ایرانی» ویژه هنرآموزان و مدیران هنرستان‌های هنرهای زیبا و تجلیل از مفاخر آموزش هنر در چارچوب جایزه ملی آموزش هنر عصر دیروز چهارشنبه با حضور محمدمهدی اسماعیلی وزیر فرهنگ و ارشاد اسلامی در تالار رودکی تهران برگزار شد.
در این مراسم به ۶ نفر از هنرمندان پیشکسوت عرصه‌های مختلف هنر نشان «سرو ایرانی» اهدا شد.
رحمت افشار (نوازنده پیشکسوت کلارینت)، منوچهر معتبر (هنرمند پیشکسوت عرصه نقاشی)، اسماعیل خلج (هنرمند پیشکسوت عرصه تئاتر)، سوسن اصلانی (نوازنده پیشکسوت موسیقی ایرانی)، داود فتحعلی بیگی (هنرمند پیشکسوت نمایش‌های آیینی و سنتی)، محمدعلی بنی اسدی (هنرمند پیشکسوت عرصه تصویرگری و نقاشی) از جمله هنرمندانی بودند که در این بخش از آنها تجلیل و قدردانی به عمل آمد.
همچنین بخش پایانی برنامه به اعطای جوایز نخستین دوره اعطای جایزه ملی آموزش هنر اختصاص داشت که در این قسمت محمود یساولی در حوزه نشر آثار هنری، فاطمه رئوفی منش مدیر هنرستان هنرهای زیبای دختران اصفهان، محمد قربانعلی مدیر هنرستان هنرهای زیبای بروجرد، مریم افتاده هنرآموز هنرستان هنرهای زیبای دختران بیرجند، حمید بهجت هنرآموز هنرستان هنرهای زیبای پسران ارومیه به عنوان تقدیر شوندگان رشته‌های مختلف معرفی شدند.
در بخش برگزیدگان نیز جایزه ملی آموزش هنر و نشان «سرو ایرانی» به سجاد فروغی مدیر هنرستان هنرهای زیبای کرج، سعید محسنی هنرآموز هنرستان هنرهای زیبای اصفهان، الهه فلاحیان مهرجردی هنرآموز هنرستان هنرهای زیبای دختران میبد، امیرحسین جوزرمضانی هنرآموز هنرستان موسیقی پسران تهران تعلق گرفت.

بانک رفاه کارگران
REFAH KARGARAN BANK

آگهی مزایده عمومی فروش سهام
شرکت پتروشیمی تبریز
شماره ۱۴۰۲/۰۲

بانک رفاه کارگران در نظر دارد نسبت به **فروش ۴/۵ درصد از سهام شرکت پتروشیمی تبریز (سهامی عام) به تعداد ۲۲۴,۲۵۲,۴۴۳ سهم به ارزش ۱۲,۴۸۲,۵۶۳,۷۳۴,۷۰۹ ریال از طریق برگزاری مزایده عمومی به اشخاص حقیقی و حقوقی ذیصلاح اقدام نماید.**
متقاضیان خرید سهام مزبور می‌توانند از تاریخ انتشار این آگهی حداکثر تا پایان وقت اداری روز **پنج‌شنبه** مورخ **۱۴۰۲/۰۹/۰۹** با در دست داشتن معرفی‌نامه کتبی مشتمل بر درج شماره شناسه ملی (اشخاص حقوقی) به همراه کد ملی (اشخاص حقیقی) در ساعات اداری به اداره سرمایه‌گذاری و امور مجامع شرکت‌ها بانک، به آدرس: تهران، بلوار کشاورز، رو به روی بیمارستان پارس، ساختمان بانک رفاه کارگران، اداره سرمایه‌گذاری و امور مجامع شرکت‌ها بانک مراجعه و اسناد مزایده را دریافت نمایند. (شماره‌های تماس: ۴۱۳۷۳۳۲۳ ۰۲۱ - ۴۱۳۷۳۳۱۰ ۰۲۱)

شرایط شرکت در مزایده:

۱- ارزش پایه معامله و شرایط پرداخت ثمن معامله به شرح جدول ذیل به اطلاع متقاضیان می‌رسد. **مبالغ به ریال**

نام شرکت	پتروشیمی تبریز
سرمایه ثبت شده	۴,۹۸۲,۰۰۰,۰۰۰,۰۰۰
تعداد سهام قابل واگذاری	۲۲۴,۲۵۲,۴۴۳
قیمت پایه کل سهام قابل واگذاری (۱)	۱۲,۴۸۲,۵۶۳,۷۳۴,۷۰۹
مبلغ سپرده شرکت در مزایده	۶۲۴,۱۲۸,۱۸۶,۷۳۶
شرایط واگذاری (۲)	به صورت نقد و اقساط با شرایط ۵۰ درصد نقد(حصه نقدی) و الباقی اقساط ماهیانه طی یکسال(جمعاً ۱۲ قسط) با نرخ سود ۲۳ درصد

(۱) براساس قیمت پایه کارشناس رسمی دادگستری معادل ۵۵,۶۶۳ ریال به ازای هر سهم، برآورد گردیده است.
(۲) قیمت اعلامی، قیمت پایه بوده و اولویت واگذاری به ترتیب:
۱- با خریدارانی است که متقاضی خرید نقدی بوده و قیمتی بالاتر از قیمت پایه را پیشنهاد نمایند.
۲- با خریدارانی است که حصه نقدی بیشتر و قیمتی بالاتر از قیمت پایه را پیشنهاد نمایند.

۲- سپرده شرکت در مزایده معادل ۱۰ درصد حصه نقدی معادل ۶۲۴,۱۲۸,۱۸۶,۷۳۶ ریال می‌باشد که می‌بایستی بصورت وجه نقد واریزی به حساب شماره ۵۰۰۰۰۱۴ به نام اداره حسابداری نزد شعبه پردیس بانک رفاه کارگران یا ضمانتنامه بانکی معتبر، غیر از بانک رفاه کارگران با اعتبار سه ماهه بصورت عندالمطالبه قابل تمدید ارائه گردد.
۳- متقاضیان می‌بایست پیشنهادات خود را نسبت به کل سهام عرضه شده، حداکثر تا پایان وقت اداری روز دوشنبه مورخ ۱۴۰۲/۰۹/۱۳ به نشانی اعلام شده فوق تحویل و رسید دریافت نمایند.
بدیهی است به پیشنهاداتی که بعد از موعد مقرر واصل گردد ترتیب اثر داده نخواهد شد.
۴- شرکت در مزایده به معنی اطلاع و آگاهی کامل متقاضی نسبت به شرایط شرکت بوده و خریدار با شرکت در مزایده کلیه اختیارات خصوصاً خیار غبن ولو فاحش را از سوی خود سلب و اسقاط می‌نماید.
۵- چنانچه برنده مزایده ظرف مهلت مقرر از تاریخ ابلاغ توسط مزایده گذار نسبت به امضای قرارداد تدوین شده توسط حوزه حقوقی بانک و پرداخت بخش نقدی ثمن معامله و ارائه اسناد تضمین اقدام ننماید، هیچگونه ادعایی نسبت به سپرده شرکت در مزایده نخواهد داشت و مزایده گذار می تواند ضمانت نامه بانکی ارائه شده را به نفع خود ضبط نماید.
۶- پاکت‌های مزایده در ساعت **۱۰:۰۰ صبح** روز **دوشنبه** مورخ **۱۴۰۲/۰۹/۲۰** در سالن جلسات بانک واقع در تهران، خیابان ولیعصر(عج)، نرسیده به میدان ونک، ساختمان بانک رفاه کارگران مفتوح خواهد گردید. حضور پیشنهاد دهندگان یا نماینده قانونی آنان در جلسه با ارائه مدارک شناسایی یا معرفی‌نامه معتبر، مجاز می‌باشد. در جلسه مزبور صرفاً خریداران حائز رتبه‌های اول و دوم معرفی گردیده و برنده نهایی متعاقباً اعلام خواهد شد.
۷- استرداد سپرده شرکت در مزایده برنده دوم(وجه نقد/ضمانتنامه بانکی معتبر - وفق بند ۲) منوط به انعقاد قرارداد و تسویه کامل بخش نقدی ثمن معامله و دریافت اسناد تضمین از برنده اول مزایده می‌باشد. سپرده شرکت در مزایده سایر مزایده‌گران پس از برگزاری جلسه مزایده مسترد می‌گردد.
۸- فروشنده در رد یا قبول هر یک از/کلیه پیشنهادات واصله مختار است.

اطلاعات
Ettelaat Newspaper
۱۳۰۵
*پنجشنبه ۲ آذر ۱۴۰۲ * ۹ جمادی الاول ۱۴۴۵
* ۲۳ نوامبر ۲۰۲۳ * سال نودوهشتم * شماره ۲۸۵۴۱
ettelaat.com ettelaatonline

یادداشت

اسرار پشت پرده

چند نکته درباره چهرهٔ واقعی پرویز ثابتی

سمر پورمحسن
نویسنده

خبر آمده که دوباره در رسانه سلطنت طلب من و تو، سرو صدایی از جانب مرد مخوف سازمان اطلاعات و امنیت رژیم شاه، موسوم به ساواک قرار است در قالب گفت و گو روی آنتن رفته و برای عموم مردم پخش شود. شاید توضیح درباره ثابتی برای کسانی که با سوابق و کارهایش آشنا بوده و از نقش وی در بستن فضای آزاد و سانسور و ایجاد هراس در مردم و مسئولان کشور زائد به نظر آید اما برای نسلهایی که او را نشناخته اند و از روش زشت وی در پرونده سازی برای مقامات و افراد مؤثر در کشور بی خبر هستند لازم است چند کلمه ای از برنامه ها و کارهای او را شرح داده و شعبده هراس و شکنجه و زندان را، که به اتهامهایی نظیر برهم زدن نظم، مخالفت با نظام پهلوی، توهین به مقام مستبد سلطنت، و تهدید امنیت ملی و امثال آن دستگیر و شکنجه و گاه اعدام میشدند، به درستی بشناسیم.

ثابتی به ظاهر اگرچه هیچوقت شکنجه گر نبود، اما امضایش پای پرونده‌ی اغلب مبارزین پیش از انقلاب به چشم می خورد. چه زمانی که مسئول بخش مبارزه با کمونیستها بود، چه زمانی که معاون و مدیرکل امنیت داخلی ساواک بود.

آن سال ها پرویز ثابتی، کسی بود که چرخش قلم و نظریهٔ پای گزارش های اطلاعاتی اش، سرنوشت خیلی از کسانی که در سر سودای مبارزه با رژیم شاه داشتند را رقم می زد: دستگیری، حبس و اعدام.

در واقع آن هیولای مخوفی که از ساواک در ذهن خیلی از مردم شکل گرفته و نماد استبداد و خفقان و زندان و داغ و درفش بود، نتیجهٔ عملکرد اداره امنیت داخلی بود. مرکزی ورای قوانین، که در طول ده پانزده سال توانست سایه‌اش را روی سر همهٔ مسئولان و متنفذان و مدیران و استادان و دانشجویان و دیگر اقشار جامعه گسترده کند. به ویژه اگر صدای منتقد و آگاهی از دهان کسی بیرون می آمد، به سرعت از سوی ثابتی و کمیته مشترک ضد خرابکاری، پرونده قطوری برای وی تشکیل داده و راهی زندان و بازجویی و شکنجه گاه می شد.

سنت زشت و تجسس بی معنا و غیر قانونی ثابتی و افرادش، به تدریج موجب زوال و تزلزل در ارکان سیستم شد و با توفان انقلاب طومارش در هم پیچید. این دستگاه و برنامه، ظاهرا برای حفاظت از سلطنت مستبد عمل می کرد، اما در عمل موجب رویگردانی و نفرت عموم شد و موریانه وار پایه های تخت استبداد قهار از بین برد. سلطنت متکی بر زندان و شکنجه و کشتن و ساکت کردن مخالفان، با اعمال ثابتی و افرادی چون او رسوا و منزوی شد تا آنکه دیگر توان اداره کشور از دستش خارج شد.

مبارزین، که در ادبیات آن روزهای ساواک و ثابتی، تروریست و خرابکار بودند؛ همهٔ مردم را در بر می گرفتند. از توده‌ای ها و چریکهای فدایی خلق و مصدقی ها و جبهه ملی گرفته تا نهضت آزادی و مجاهدین خلق و مبارزین مسلمان و روحانیت پیرو امام خمینی که به تدریج در دهه چهل و اوایل دهه پنجاه نقش مهمی در جذب دانشجویان و طلاب داشتند و با محبوبیت بیشتر، عموم مردم را، از کارگر و بازاری شهرستانها گرفته تا دانشجویان ایرانی خارج از کشور جذب و جلب نموده بودند. همین جریان رهبری مخالفان را برعهده گرفت و به انقلاب فراگیر تا سقوط سلطنت انجامید.

در این بین کمیته مشترک ضدخرابکاری، مخوف ترین جایی بود که تشکیلات پرویز ثابتی می توانست کسی را روانهٔ آنجا کند. سیاهچالی که شکنجه گرانش پس از انقلاب، رازهای ناگفته‌ای از آن را برملا کردند. از جمله نام برخی مبارزین که آن زمان گفته می شد در درگیری کشته شده‌اند، اما در واقع زیر شکنجه جان سپرده بودند.

در تمام این سالها یک نفر بود که وجودش و نامش هم‌پای شبح ساواک رشد کرده بود: پرویز ثابتی. به همین خاطر بود که پس از انقلاب جزو معدود کسانی بود که تا سالهای سال، به گونه ای مخفی شد که نه ردّی از او برجای بماند و نه به راحتی بتوان به او دسترسی پیدا کرد.

حسین فردوست رئیس دفتر اطلاعات دربار که سالها قائم مقام ساواک بود، بعدها در خاطراتش از آخرین روزهای رژیم شاه نوشت: «ثابتی برای خداحافظی به دیدنم آمد و گفت که می خواهد به آمریکا برود و همتای آمریکایی او در سفارت برایش مسجل کرده که در «سیا» شغلی به او واگذار خواهد شد. از این جهت راضی به نظر می رسید.»

درباره عملکرد و سوابق او سخن بسیار است و ما در فرصتی مناسب، درباره کارنامه سیاه او اسناد و مطالب بیشتری را به نظر خوانندگان گرامی خواهیم رساند.

اخبار

تشدید مهاجرت ها از مناطق مرزی به مرکزی

رئیس مرکز پژوهش های مجلس با اشاره به پدیده خطرناک مهاجرت های اقلیمی به‌ویژه در مناطق مرزی کشور گفت: این مناطق به تدریج خالی از جمعیت می شود و مهاجرت ها به مناطق مرکزی تر و شمالی غربی صورت می گیرد.

به گزارش روابط عمومی مرکز پژوهش های مجلس شورای اسلامی، بابک نگاهداری که درنشست تخصصی «بررسی تغییرات اقلیم، تهدیدها و فرصت ها» سخن می گفت، با اشاره به اینکه فراوانی و شدت خشکسالی ها در کشورمان در دهه های اخیر روند صعودی داشته است، ادامه داد: در سال آبی ۱۴۰۰-۱۴۰۱ بیش از ۶۱درصد از مساحت کشور با خشکسالی شدید و بسیار شدید مواجه بوده و از مجموع مساحت کشور، فقط ۱۹درصد ترسالی داشته است.

وی با بیان اینکه شواهدی متنوع، وقوع تغییر اقلیم در ایران را نشان می دهد، افزود: میانگین بارش سالانه در ایران در میانه دهه ۵۰ تا ۹۰، روند کاهشی داشته است. گزارش ها مبنی بر این است که حجم بارش ها در این مدت حدود ۵۰میلی متر کاهش داشته که به معنی کاهش ۲۰درصدی بارش ها ست.

نگاهداری ادامه داد: میانگین دما در ۵۰سال گذشته در کشورمان و در هر دهه تقریباً با شیب ۰.۴سانتی گراد افزایش داشته که این مقدار دو برابر نرخ افزایش دمای جهانی است.

وی با بیان اینکه تغییر اقلیم بر تقاضای انرژی برای سرمایش اثرگذار است، افزود: یکی از پیامدهای تغییر اقلیم، تأمین انرژی برای دستگاه های سرما ساز است که وابستگی این انرژی به آب، چرخه را پیچیده تر و تدبیر آن را مشکل تر می کند.

رئیس مرکز پژوهش های مجلس ادامه داد: عده‌ای از مدیران با مدیریت اقلیمی به دلیل اینکه ممکن است به اقتصاد کشور آسیب بزند، مخالفت می کنند اما واقعیت این است که این وابستگی به اقتصاد مخرب محیط زیست سبب شده است که در سه دهه اخیر رشد متوسط ۳.۱درصدی را در انتشار گازهای گلخانه‌ای داشته باشیم.

نگاهداری به ضرورت تدوین برنامه ملی سازگاری با تغییر اقلیم اشاره کرد و افزود: این برنامه در دستور کار مجلس و دولت باید قرار گیرد و احکام قانونی در این باره تهیه شود.

رئیس مرکز پژوهش های مجلس با بیان اینکه برای کاهش تغییرات اقلیمی باید تولید گازهای گلخانه ای متوقف شود، گفت: جای خالی یک قانون جامع در حوزه محیط زیست برای پیشبرد تدابیر و مدیریت تغییرات اقلیمی، احساس می شود.

به گفته وی چالش بزرگ سیاستگذاران، دانستن زمان، مکان و اندازه و مقیاس تغییرات اقلیمی و تصمیم گیری متناسب با این تغییرات است.

رهبرمعظم انقلاب دردیدار قهرمانان ورزشی و مدال‌آوران بازی های آسیایی و پاراآسیایی:

رژیم صهیونیستی ضربه فنی شد

رهبرمعظم انقلاب صبح دیروز در دیدار صمیمانه مدال‌آوران بازی‌های آسیایی و پاراآسیایی هانگژو و جمع دیگری از قهرمانان، ورزشکاران، پیشکسوتان و فعالان عرصه‌های ورزشی، با تشکر عمیق از ورزشکاران و مربیان افتخارآفرین کشور، رفتارهای احترام برانگیز آنان در میدان‌های ورزشی را تجلی دهنده چهره برجسته ملت ایران خواندند و بر ضرورت رسیدگی مسئولان به زندگی قهرمانان ورزشی تاکید کردند.

عکس یادگاری باستانی کاران نوجوان با رهبر معظم انقلاب

خبر
سیاسی

حضرت آیت‌الله خامنه‌ای جلسه دیروز را بسیار شیرین دانستند و با قدردانی از عزم و اراده و سخت کوشی مدال‌آوران گفتند: همچنین از آن بانوی محترمی که با حجاب کامل پرچمدار کاروان ایران در بازی‌های آسیایی شد و آن بانوی ورزشکاری که هنگام اهدای مدال حاضر نشد با مرد نامحرم دست بدهد و آن بانویی که با کودک خود روی سکوی مدال‌آوری رفت و با حرکت نمادین خود، احترام به خانواده و مادر را در دنیا برجسته کرد، صمیمانه تشکر می کنم.

ایشان اینگونه رفتارها را دارای ارزشی معادل خود ورزش خواندند و افزودند: سجده کردن، دست به دعا برداشتن، بوسه بر پرچم و کارهای دیگری که تشخص ورزشکار ایرانی-اسلامی و چهره شاخص دارای منطق و اعتماد به نفس ملت ایران را به جهانیان نشان می دهد، شایسته قدردانی حقیقی است.

رهبر معظم انقلاب با تشکر از تیم ملی فوتبال که به نشانه دفاع از مظلوم در مسابقات چهارجانبه فوتبال در اردن با چفیه به میدان رفت فرمودند: همچنین از ورزشکارانی که مدال های خود را به کودکان غزه و شهیدان فاجعه‌آفرینی صهیونیست ها در یک بیمارستان اهدا کردند و ورزشکارانی که از رویارویی با ورزشکاران رژیم صهیونیستی خودداری می کنند تقدیر و تشکر می کنم.

حضرت آیت‌الله خامنه‌ای اینگونه رفتارهای تحسین برانگیز را بخشی از قدرت ملی ایران برشمردند و گفتند: ورزشکاران اغلب کشورها برای ملت خود افتخارآفرینی می کنند، اما این رفتارهای زیبا و پرمعنا بالاتر از افتخارات ورزشی است چراکه افتخارات انسانی است.

ایشان به خاطر شاد کردن دل ملت هم از قهرمانان تشکر ویژه کردند و گفتند: برای من خیلی مهم است که شما با مدال های رنگارنگ خود ملت را شاد و سرافراز می کنید.

رهبر معظم انقلاب با تاکید بر اینکه ایران قوی باید ورزش قوی داشته باشد به توصیه های خود در جلسات عمومی و یا خصوصی با مسئولان ورزش اشاره کردند و افزودند: آن مسائل و نکاتی که وزیر ورزش در این جلسه گفت باید یک به یک پیگیری جدی شوند.

حضرت آیت الله خامنه ای اتخاذ تدابیر درست در انتخاب مربی و ترکیب تیم های ملی و مراقبت برای جلوگیری از بروز آفاتی نظیر فساد اقتصادی، تشکل مافیای داخلی و مشکلات اخلاقی را از وظایف مسئولان ورزشی کشور خواندند.

ایشان افزودند: رفع مشکلات ورزشی و پاسخ به سئوالات قدیمی مانند نقش دولت در ورزش، خصوصی سازی، قراردادهای ورزشی و مربی خارجی، به برنامه ریزی مبتنی بر اصول حرفه‌ای نیاز دارد تا یکبار برای همیشه پاسخ این سئوالات مشخص شود.

لزوم رسیدگی به معیشت ورزشکاران

رسیدگی به وضع زندگی ورزشکاران نکته دیگر مورد تاکید رهبر معظم انقلاب در این دیدار بود.

حضرت آیت الله خامنه ای با بیان اینکه نمی شود که از ورزشکاران، برای افتخارآفرینی در مسابقات جهانی توقع داشت اما با نیازهای آنان رفتار مناسبی نداشت، گفتند: بنابراین مسئولان به گونه‌ای عمل کنند که ورزشکاران در سطح قابل قبولی درباره زندگی خود اطمینان خاطر داشته باشند که مهم ترین آنها مسکن و اشتغال است.

نشست و برخاست صمیمانه با ورزشکاران رشته های مختلف، شنیدن درد دل ها و پاسخگویی به آنان توصیه دیگر رهبری به مسئولان ورزشی کشور بود.

رهبر معظم انقلاب در ادامه، ورزشکاران را مخاطب توصیه های خود قرار دادند و با تأکید بر اینکه محبوبیت و شهرت، مسئولیت سنگینی به دنبال می آورد، گفتند: گفتار، رفتار و نوع زندگی چهره های ورزشی برای بسیاری از جوانان الگو است و می تواند بر آنان تأثیر سازنده‌ای بگذارد، اگرچه عکس آن هم ممکن است، بنابراین ورزشکاران باید در این زمینه کاملاً مراقبت کنند.

حضرت آیت الله خامنه ای در توصیه‌ای دیگر، ورزشکاران را به قدردانی و شکر نعمت خدادادی توانایی جسمی و قدرت عزم و اراده، فراخواندند و گفتند: شکر این نعمت های الهی موجب افزایش آنها خواهد شد.

ایشان در بخش دیگری از سخنانشان، به بیان نوعی جمع بندی از حوادث اخیر غزه در قالب یک تعبیر ورزشی پرداختند و گفتند: رژیم صهیونیستی در حادثه طوفان الاقصی ضربه فنی شد و حماس نه به عنوان یک دولت و کشورِ با امکانات زیاد، بلکه به عنوان یک گروه مبارز توانست رژیم غاصب صهیونیست را با آن همه امکانات ضربه فنی کند.

رهبر معظم انقلاب با اشاره به ناتوانی صهیونیست ها برای خارج شدن از زیر بار فشار و ننگ این شکست مفتضحانه، افزودند: آنها برای جبران، در بیمارستان ها و مدارس غزه قدرت نمایی می کنند اما این کار مشابه کار ورزشکاری است که در میدان شکست خورده اما برای تلافی با حمله به طرفداران تیم مقابل، به آنها فحاشی و کتک کاری می کند.

حضرت آیت الله خامنه ای با تأکید بر اینکه باخت سنگین رژیم صهیونیستی با این جنایات جبران نخواهد شد، گفتند: بدانند که این ظلم و بی رحمی ها بی پاسخ نخواهد ماند و بمباران ها عمر رژیم غاصب را کوتاه تر خواهد کرد.

ایشان با اشاره به خودداری تحسین برانگیز ورزشکاران ایرانی از مسابقه با نمایندگان رژیم صهیونیستی، افزودند: امروز همه دنیا علت این کار ورزشکاران ما را فهمیده اند چون آن افراد برای یک رژیم جنایتکار و تروریست به میدان می آیند.

رهبر معظم انقلاب همچنین با انتقاد شدید از مسئولان مراکز جهانی ورزش که تحت تسلط قدرت های مستکبر قرار دارند افزودند: آنان که در اقدامی سیاسی به بهانه جنگ، یک کشور را از حضور در همه میدان های ورزشی محروم می کنند، اکنون حدود ۵هزار کودک شهید فلسطینی را نادیده می گیرند و به بهانه پرهیز از دخالت سیاست در ورزش، رژیم صهیونیستی را به علت نسل کشی و جنایات جنگی محکوم و محروم نمی کنند که امیدواریم روزی به این اقدامات تبعیض آمیز رسیدگی عادلانه شود.

حضرت آیت الله خامنه ای در ادامه با تشکر از ورزش باستانی زیبای تعدادی از نوجوانان و جوانان در آغاز این دیدار گفتند: همان گونه که سال های قبل به مسئولان ورزشی گفته شد، ورزش باستانی ظرفیت تبدیل به یک ورزش بین المللی را دارد و باید در این مسیر تلاش شود.

سخنان وزیر ورزش و جوانان

در ابتدای این دیدار، وزیر ورزش و جوانان با اشاره به جلوه هایی از دفاع ورزشکاران کشورمان در میادین جهانی از مظلومان غزه و همچنین نمونه هایی از اقدامات نمادین و معنوی آنها، گزارشی از مدال‌آوری کاروان های ایران بیان کرد و دستیابی به جایگاه دوم در بازی های پاراآسیایی با کسب ۱۳۱مدال را کار کارستان ورزشکاران جانباز و توان یاب کشورمان دانست.

کیومرث هاشمی همچنین از برنامه ریزی برای بهبود وضع رفاه و معیشت قهرمانان، گسترش ورزش همگانی، توسعه عدالت محور امکانات و تجهیزات ورزشی و تدوین سند ملی ورزش کشور خبر داد.

در این دیدار همچنین معصومه زارعی کاپیتان تیم ملی والیبال نشسته بانوان ایران و امیرحسین زارع قهرمان ملی پوش کشتی آزاد، به بیان دغدغه هایی درباره حل مشکل مسکن ورزشکاران، توسعه زیرساخت های ورزشی و افزایش اعتبارات حوزه ورزش پرداختند.

رهبر معظم انقلاب: مسئولان به گونه‌ای عمل کنند که ورزشکاران در سطح قابل قبولی درباره زندگی خود اطمینان خاطر داشته باشند

مجلس بررسی لایحه برنامه هفتم توسعه را پایان داد

نمایندگان مجلس دیروز در سی ویکمین روز از رسیدگی به جزئیات برنامه لایحه هفتم توسعه کشور آخرین بندهای باقی مانده را تصویب کردند.

به گزارش خانه ملت، رئیس مجلس در پایان بررسی برنامه هفتم توسعه از نمایندگان، اصحاب رسانه، خبرگزاری خانه ملت و مردم که نمایندگان را در تصویب برنامه هفتم همراهی کردند، تشکر کرد.

قالیباف افزود: لازم است معاونت قوانین تمامی احکام تنقیحی برنامه هفتم و آیین نامه های مربوط به نظارت که در صحن تصویب شده است را تدوین کند و در پایان مصوبه قرار دهد.

وی در پاسخ به تذکر نماینده تهران درباره مجوز مجلس به شرکت های دولتی برای پرداخت پاداش نجومی به مدیران گفت: شرکت های دولتی نمی توانند بر اساس قانون تجارت پاداش دهند، بلکه آنها قانون خود را دارند لذا مجلس مصوبه‌ای در مورد مجوز برای پرداخت پاداش نجومی به مدیران نداشته است.

غلامحسین رضوانی نماینده تهران در تذکری آیین نامه‌ای با استناد به بند ۵ و ۱۱ ماده ۲۲ آیین نامه داخلی مجلس اظهار داشت: صحن مجلس مصوبه‌ای داشت که مجوزی برای پرداخت پاداش های نجومی است.

در این رابطه رعایت امانت نشده است چراکه آن چیزی که در تلفیق تصویب شد، به گونه دیگری بود.

وی ادامه داد: اینکه گفته شود پاداش مدیران براساس قوانین باشد یعنی مدیران می توانند پاداش نجومی دریافت کنند، چراکه در قانون تجارت آمده است اگر شرکتی هزاران میلیارد سود داشته باشد، مدیران می توانند هزار میلیارد سود به عنوان پاداش دریافت کنند.

رئیس مجلس در پاسخ به تذکر نماینده دیگری مبنی بر اینکه افزایش سن بازنشستگی خلاف شرع است، گفت: چنین بحثی مطرح نیست و این موضوع باید توسط علما و شورای نگهبان تشخیص داده شود.

وی ادامه داد: این موضوع کار درست و دقیقی است و حتما به نفع کسانی است که در سیستم دولتی مشغول خدمتند. مجید نصیرایی نماینده مردم فردوس و سرایان در مجلس در تذکری گفت: به نظر می رسد موضوع افزایش سن بازنشستگی دارای اشکالات جدی و در برخی موارد خلاف شرع است و به طور حتم باید در آن بازنگری و مورد اصلاح قرار گیرد.

میزان افزایش حقوق مستمری بگیران تأمین اجتماعی

نمایندگان در ادامه بررسی موارد ارجاعی از کمیسیون تلفیق، جزء ۲ بند الحاقی ۲ ماده ۲۹ لایحه برنامه هفتم توسعه را تصویب کردند.

طبق این مصوبه، سازمان تامین اجتماعی مکلف است با تائید وزارت تعاون، کار و رفاه اجتماعی در طول سه سال اول برنامه نسبت به متناسب سازی مستمری بازنشستگان و شاغلین اقدام کند به نحوی که در پایان سال سوم نسبت مستمری بازنشسته به حداقل دستمزد همان سال، با ۹۰درصد نسبت اولین مستمری بازنشستگی به حداقل دستمزد سال برقراری مستمری، متناسب شود.

این متناسب سازی در سال اول به میزان ۴۰درصد و در سال های دوم و سوم هر کدام ۳۰درصد مابه التفاوت تا ۹۰درصد یاد شده خواهد بود.

اصحاب فرهنگ، هنر و رسانه بیمه می شوند

نمایندگان مجلس وزارت ارشاد و صدا و سیما را هم مکلف کردند به منظور حمایت از اصحاب فرهنگ، هنر و رسانه نسبت به پوشش بیمه تامین اجتماعی اعم از خدمات درمانی و بازنشستگی اقدام کنند. نمایندگان مصوب کردند ادامه همکاری نیروهای خرید خدمات آموزشی، حق التدریس آزاد و آموزشیار نهضت سوادآموزی که به صورت مستمر در آموزش و پرورش مشغول تدریس هستند، بلامانع است. وزارت آموزش و پرورش مکلف شد حداقل معادل تعداد معلمانی که به طرق مختلف (بازنشستگی، بازخریدی، استعفا، اخراج) و سایر موارد از خدمت در آموزش و پرورش خارج می شوند، صرفاً از طریق دانشگاه فرهنگیان و تربیت دبیر شهید رجایی استخدام کند.

همچنین با تصویب مجلس، دولت موظف شد که مشاغل آتش نشانی و پرتوکاری اشعه را جزو مشاغل سخت و زیان آور محسوب کند.

دیدار امیرعبداللهیان با رهبران مقاومت فلسطین در لبنان

«حسین امیرعبداللهیان» وزیر امور خارجه دیروز در سفر به بیروت، با «زیاد النّخاله» دبیرکل جنبش جهاد اسلامی فلسطین و «خلیل الحیه» مسؤل روابط عربی اسلامی و نایب رئیس جنبش حماس در غزه دیدار و در خصوص تحولات فلسطین دیدار کرد.

به گزارش خبرنگار اعزامی اطلاعات، بررسی آخرین تحولات غزه و روند قریب الوقوع آتش بس در این منطقه، مهمترین موضوع مورد گفتگو در دیدار مشترک وزیر امور خارجه ایران با مقامات جنبش های حماس و جهاد اسلامی فلسطین بود.

وزیر امور خارجه ایران پیش از این با «نبیه بری» رئیس پارلمان لبنان دیدار کرده بود.

امیرعبداللهیان در بدو ورود به بیروت و در جمع خبرنگاران گفت: با گذشت ۶هفته از مقاومت قهرمانانه در غزه ثابت شد که زمان به سود رژیم صهیونیستی نیست. ملت فلسطین خودش سرنوشت غزه و فلسطین را تعیین خواهد کرد.

وزیر امورخارجه گفت: ما از رهبران مقاومت شنیده ایم تا به نتیجه رسیدن مقابله با اشغالگری و آزادی کامل ملت فلسطین دستان مقاومت بر روی ماشه باقی خواهد ماند.

امیرعبداللهیان تصریح کرد: ما در بیروت هستیم تا در رایزنی با مقامات لبنان درباره امنیت حداکثری منطقه و احقاق حقوق ملت فلسطین گفتگو کنیم.

وی گفت: ۶هفته مقاومت در غزه اثبات کرد که بازنده قطعی این جنگ آمریکا و رژیم صهیونیستی بودند.

راه حل بحران فلسطین برگزاری همه‌پرسی است

وزیر امور خارجه در جمع سفرا و روسای نمایندگی های خارجی مقیم تهران، ارسال پیام های متعدد آمریکا به ایران برای فراخواندن گروه های مقاومت به خویشتنداری را با حمایت تمام عیار آمریکا از رژیم صهیونیستی در تعارض کامل دانست و گفت: اولا ایران در منطقه هیچ گروه نیابتی ندارد، ثانیا در طول ۴۶ روز گذشته ارسال تسلیحات نظامی آمریکا به تل آویو حتی یک ساعت قطع نشده است.

به گزارش وزارت خارجه، حسین امیرعبداللهیان با تبیین دیدگاه کشورمان در ارتباط با ماهیت بحران جاری و حمایت از ملت مظلوم فلسطین در چارچوب حق مشروع آنان در مقابله با اشغالگری، تلاش های سازنده ایران در ابعاد مختلف دوجانبه، منطقه‌ای و بین المللی برای پایان دادن به جنگ ظالمانه علیه ملت فلسطین در غزه و کرانه غربی، رفع محاصره غزه، ارسال فوری کمک های انساندوستانه و جلوگیری از کوچاندن فلسطینی ها از غزه را تشریح کرد.

وی ابراز امیدواری کرد که با به ثمر رسیدن تلاش های به عمل آمده برای تحقق آتش بس، کشتار بی رحمانه شهروندان و زنان و کودکان بی دفاع غزه و کرانه متوقف شود.

بقیه در صفحه ۱۴

وزیر امور خارجه: از رهبران مقاومت شنیده ایم تا زادی کامل ملت فلسطین دستان مقاومت بر روی ماشه باقی خواهد ماند

مکتوب هفته

صاحبان نام!

*دکتر محمدعلی فیاض‌بخش
نویسنده

این که افرادی از سر اعتقاد و دلبستگی، معنویات انقلاب را در اموری از این قبیل، مانند اسم گذاری فرزندان یا اقبال به مراسم و مناسک و ظواهرِ شمایلی و رفتاری جست وجو کنند، به احتمال زیاد ناقض و نافی همان نیت دلبستگی و اعتقادشان خواهد شد؛ چرا که در هر دوگروهِ دلبسته و نادلبسته، هم نام دلارام (یا پدرآرا!) هست و هم نام سکینه و زینب و هم هزاران نام دیگر؛ چرا که، بر خلاف ضرب المثل، نام های آدمیان عادی از آسمان نمی بارد، بلکه از دل و ذوق اطرافیان می آید.

اصولاً جولان دادن بر موضوعی مانند نام گذاری ها، از جمله نام فرزند، چه دخلی در مورد قضاوتِ اعتقادات و امور شخصی و انتخابی مانند مذهب افراد دارد؟ نام بعضی از فرزندان امام علی علیه السلام و برخی دیگر از ائمه ی شیعه علیهم السلام را جست جو کنید، تا ببینید ما نباید کاسه ی داغ تر از آش شویم و اموری بنیانی مانند عقیده را به صِرفِ سلیقه به چالش بکشیم.

وانگهی! این بزرگواران بد نیست- اگر مبانی حُکمی و حِکَمی شان، از جمله، نام گذاری هاست- به اسامی ریز و درشتِ یک درمیانِ صاحبانِ مناصب در همین نظام بنگرند؛ تا ببینند، اگر مبنای قضاوت ها، نامِ نهاده در خانه بعد از تولد افراد است، چه تعداد از آدمیان باید از این مناصب حذف می شدند!

در این خصوص، نگاهی به نامِ دولتمردان مهرورز دهه ی پیش؛ نیز اصلاحیان و معتدلان و اصولیان دیروز و نواصولگرایان امروز بیفکنید!... و اصولاً صاحب این قلم، برای چنین امرِ عرفی و قراردادی و ذوقی، محلی از اِعرابِ بحث نمی بیند و همین مقدار را به ضرورت آورد.

...و تا یادم نرفته نیز بگویم، بسیاری از صاحبان مناصبِ امروزی (و حتی دیروزیان چهار دهه ی اخیر)، که دارای اسامی ای غیر از جنس زینبی و حسینی هستند، بیشتر شان متولدان پیشا انقلاب هستند؛ پسا انقلابی هاشان که جای خود دارند!

رئیسی:

افزایش رشد اقتصادی و ثروت کشور نیازمند اقدام جهادی مسئولان است

رئیس جمهوری با ابراز رضایت از نتیجه گزارش وزیر صنعت، معدن و تجارت و رئیس سازمان برنامه و بودجه درباره رشد تولید، اعلام اتمام صف های تامین مالی برای تولیدکنندگان را خبری خوشحال کننده و در زمینه تحقق وعده دولت در حمایت از تولیدکنندگان دانست.

حجت الاسلام والمسلمین سید ابراهیم رئیسی در جلسه صبح دیروز هیأت دولت با تاکید بر اهمیت آینده نگری و توجه به منافع کشور در فرآیند تصمیم سازی و تصمیم گیری ها، بر اهتمام هر چه بیشتر و اقدام جهادی مسئولان دستگاه های اجرایی برای افزایش رشد اقتصادی و بالا بردن ثروت کشور تاکید کرد.

سخنان بهادری جهرمی در حاشیه جلسه هیأت دولت

سخنگوی دولت هم گفت: هیأت وزیران در زمینه تقویت هرچه بیشتر شرکت های دانش بنیان و تجاری سازی نوآوری های مختلف، موافقت کرد که معادل ۱۰همت به منابع صندوق نوآوری و شکوفایی اضافه شود.

علی بهادری جهرمی در حاشیه جلسه هیأت دولت در جمع خبرنگاران با اشاره به مهم ترین مصوبات دولت در جلسات هفته جاری تصریح کرد: با توجه به ناترازی تولید و مصرف برق، دو مصوبه به تصویب رسید؛ اول قرار شد برخی نیروگاه هایی که دولت به آن ها بدهی داشت، برای تسویه بدهی و مالیات هایی که آن ها باید به دولت پرداخت کنند، تهاتر صورت بگیرد و نیاز مالی از این محل رفع شود.

وی افزود: علاوه بر این، هیأت دولت با پیشنهاد وزارت نیرو برای ارسال لایحه به مجلس شورای اسلامی با قید دو فورت موافقت کرد تا بر این اساس، بخشی از بدهی ها به نیروگاه های برق و توانیر، با انتشار ۳۰همت اوراق برطرف شود.

سخنگوی دولت همچنین تاکید کرد: دولت مصوبه‌ای را در جلسه یکشنبه گذشته و جلسه اخیر هیأت وزیران برای جبران بلایای طبیعی یا خشکسالی ها در برخی استان ها داشت که در زمینه برنامه های حمایتی دولت از مناطق محروم است و هیأت وزیران با آن موافقت کرد.

اطلاعات ۱۳۰۵
پنجشنبه ۲ آذر ۱۴۰۲ ۹ جمادی الاول ۱۴۴۵
۲۳ نوامبر ۲۰۲۳ سال نودوهشتم * شماره ۲۸۵۴۱
ettelaatonline ettelaat.com

کوتاهی سیستم بانکی در پشتیبانی از طرح‌های بخش مسکن

روند اجرای برنامه های خانه سازی و طرح ارائه تسهیلات ودیعه مسکن به دلیل کوتاهی بانک ها در حمایت از متقاضیان رضایت بخش نیست.

خبر اقتصادی

مهرداد بذرپاش وزیر راه و شهرسازی دیروز در حاشیه جلسه هیأت دولت در پاسخ به سئوال خبرنگار اطلاعات پیرامون نحوه مشارکت بانک ها در برنامه های توسعه مسکن گفت: در تمامی جلسات شورای پول و اعتبار و جلسات هیات دولت بطور مداوم پیگیر مشکل تسهیلات ساخت مسکن ووام ودیعه مستاجران هستم ولی نتیجه کار رضایت بخش نیست.

وی گفت: اکنون تمامی عوامل تولید مسکن مهیاهستندوچنانچه سیستم بانکی با طرح های ساخت همکاری بیشتری کند، شاهد افزایش قابل ملاحظه ساخت و سازها خواهیم بود.

وزیر راه و شهرسازی با اشاره به اینکه نهضت ملی مسکن، عملیات ساخت را با جدیت دنبال می کند به گونه ای که اکنون حدود یک میلیون و ۹۰۰ هزار واحد مسکونی در حال ساخت در کشور داریم و حدود ۴۰۰ هزار قطعه زمین به مردم تحویل داده شده است.

وی یادآورشد: از مجموع برنامه امسال برای تحویل ۵۰۰ هزار قطعه زمین در مناطق شهری به متقاضیان ساخت مسکن، تاکنون ۴۰۰ هزار قطعه فراهم شده و شاید تا پایان امسال از برنامه هدف گذاری شده فراتر برویم.

بذرپاش اضافه کرد: همین عدد در حوزه روستایی هدفگذاری شده تا ۵۰۰ هزار قطعه زمین روستایی تحویل متقاضیان شود که این کار اکنون در حال انجام است.

وی با بیان اینکه همچنین در سال آینده همین میزان در حوزه شهری و روستایی هدفگذاری شده است، درباره رشد بخش صنعت و ساختمان در سه ماهه دوم امسال اعلام کرد که این رقم به حدود سه درصد رسیده است.

رئیس کل بانک مرکزی هم در پاسخ به سئوال خبرنگار ما پیرامون کوتاهی بانک ها در پشتیبانی از طرح های حوزه مسکن گفت: در جلسه اخیر شورای عالی مسکن قرار شد بانک هایی که به افراد معرفی شده از سوی سامانه وزارت راه و شهرسازی وام پرداخت نکرده اند، جریمه شوند. ولی اگر فردی به بانک معرفی نشده یا سامانه راه اندازی نشده باشد که نمی توان بانک را جریمه کرد.

محمدرضا فرزین درباره کاهش رشد نقدینگی تا پایان سال گفت: ابتدای سال اعلام کردیم که درباره میزان نقدینگی نرخ ۲۵ درصد هدف گذاری شده و تاکنون از ۴۲ درصد به ۲۴.۴ درصد کاهش یافته است. هرچند با نزدیک شدن به پایان سال فشار روی نقدینگی افزایش پیدا می کند اما امیدواریم در حدود ۲۵ درصد نرخ نقدینگی را حفظ کنیم.

وی ادامه داد: هیچ برنامه ای برای تغییر نرخ سود سپرده و تسهیلات بانکی نداریم و یقیناً نرخ فعلی تغییر نخواهد کرد. در عین حال بانک مرکزی با تمامی بانک ها و موسسات اعتباری که نرخ سود مصوب شورای پول و اعتبار را رعایت نکنند، برخورد خواهد کرد. رئیس کل بانک مرکزی همچنین در کمیسیون اقتصادی مجلس خبرگان رهبری گفت: بخش دیگری از پول های بلوکه شده با رایزنی های صورت گرفته بزودی آزاد می شود

اجرای قانون جدید بازنشستگی از سال ۱۴۰۵

وزیر تعاون، کار و رفاه اجتماعی هم پس از خاتمه جلسه هیأت دولت در مورد زمان اجرای قانون جدید بازنشستگی گفت: افرادی که ۲۸ و ۲۹ سال تمام سابقه دارند، مشمول این قانون نمی شوند و اجرای این قانون از ابتدای سال ۱۴۰۵ آغاز خواهد شد.

سیدصولت مرتضوی در مورد مصوبه مجلس پیرامون بازنشستگی گفت: منابع پرداخت مستمری و حقوق بازنشستگان از کسورات قانونی کارمندان و شاغلان در بخش خصوصی و عمومی تامین می شود و با توجه به افزایش میانگین امید به زندگی، ضریب پایداری و پشتیبانی صندوق ها که در چارچوب مقررات و شاخص های بین المللی ۶ نفر حقوق بگیر به یک نفر بازنشسته است، به شدت کاهش یافته است.

تصویب آیین نامه موسسات تضمین برای تأمین مالی شرکت‌های تولیدی

وزیر امور اقتصادی و دارایی هم در خاتمه نشست دیروز هیات دولت به خبرنگاران گفت: آیین نامه موسسات تضمین در جلسه اخیر دولت به تصویب رسید که این موسسات یکی از بهترین روش های تامین مالی شرکت های تولیدی برای ضمانت هاست.

سید احسان خاندوزی افزود: طبق این مصوبه، شورای راهبری این صندوق ها در کشور به ریاست وزیر اقتصاد ایجاد خواهد شد؛ با ایجاد این شورا امیدواریم در ماه های پایانی امسال و سال آینده بتوانیم روش های تامین مالی تولید را برای صادرکنندگان تسهیل کنیم .خبرنگار ما از وی در مورد نحوه دستیابی به رشد قابل ملاحظه درآمدهای مالیاتی در لایحه بودجه سال آینده پرسید که وی پاسخ داد: بخش مهمی از این افزایش درآمدهای مالیاتی از طریق پشتیبانی اطلاعات اقتصادی مودیان جدید و جلوگیری از فرارهای مالیاتی گذشته خواهد بود.

فراخوان تشرف به حج عمره به زودی

گزارش خبرنگار ما می افزاید: وزیر فرهنگ و ارشاد اسلامی هم در حاشیه جلسه هیأت دولت با اشاره به رفع موانع عمره مفرده گفت: با اعزام دوستان از بانک مرکزی و سازمان حج و زیارت موانع عملی برداشته شد و ظرف روزهای آینده سازمان حج و زیارت فراخوان ثبت نام خواهد داد تا بتوانیم اعزام زائران را در اسرع وقت شروع کنیم.

محمدمهدی اسماعیلی با بیان اینکه در حوزه کتابخانه ها اتفاق مهمی رخ داد، اضافه کرد: رئیس جمهوری به مناسبت هفته کتاب دستور داد همه طرح های نیمه تمام عمرانی کتابخانه های سراسر کشور توسط سازمان برنامه تأمین بودجه شود. این اتفاق بسیار مبارکی است؛ چراکه نزدیک به ۵۰۰ طرح ناتمام در حوزه کتابخانه های عمومی داریم که حدود ۱۰۰ تا از آنها پیشرفت بیش از ۸۰ درصدی دارند و تعدادی هم دچار فرسایش زمانی شدند که با دستور رئیس جمهوری امیدواریم بتوانیم بخش عمده‌ای از این ۵۰۰ پروژه را به افتتاح برسانیم.

وی اضافه کرد: همکاران معاونت مطبوعاتی و اطلاع رسانی در جلسه اخیر هیأت دولت گزارشی از اجرای قانون انتشار آزاد اطلاعات را ارائه کردند و رئیس جمهوری هم از رویکرد دولت در موضوع شفافیت استقبال کرد و مقرر شد همه دستگاه ها با توجه به ماده ۱۸ قانون، هر ایرانی مجاز باشد از هر حوزه حاکمیتی و غیرحاکمیتی هر سوالی خواست بپرسد و دستگاه مربوطه موظف به پاسخگویی است؛ مگر در مواردی که قانون استثنا کرده است.

وزیر ارشاد همچنین در واکنش به حاشیه های یک مراسم هنری در روزهای اخیر گفت: این اصلا پذیرفته نیست که بخشی بخواهد قانون را اجرا کند و بخش دیگری همکاری نکند. زیرا دولت یک ید واحده است. به همین دلیل وزیر کشور دعوت کرد و من در اجلاس استانداران سراسر کشور شرکت کردم.

اسماعیلی با بیان اینکه آن چیزی که برای ما خط قرمز است، اجرای قانون است و کسی حق ندارد قانون را معطل و تفسیر به رای کند، تأکید کرد: ما در اجرای قانون سلیقه‌ای عمل نمی کنیم. این مورد وفاق است و آنچه که صراحت قانون است، در اجراهای فرهنگی و هنری عمل خواهد شد.

تکذیب نقش دولت در رد صلاحیت نامزدان انتخاباتی

وزیر کشور هم با اشاره به اتهام دخالت سیاسی دولت در بررسی صلاحیت ها گفت: مهندسی انتخابات را به هیچ وجه قبول نداریم و رد صلاحیت نماینده های مخالف دولت صحت ندارد

احمد وحیدی با بیان اینکه ۶۰ تا ۷۰ درصد نماینده های رد صلاحیت شده ارتباط خوبی با دولت دارند، تصریح کرد: تنها از مراجع ۵ گانه گزارش هایی داشته‌ایم که آن هم در مراحل بعدی می توانند [برای اعتراض] مدارک خود را ارائه دهند.

وی درباره تقسیمات کشوری گفت: این موضوع دائمی است و معمولا بررسی های کارشناسی می شود و استان تهران غربی جزو پیشنهاداتی بوده که بررسی شده و سیر مراحل آن در کمیسیون مربوطه است. این موضوع پس از بررسی در کمیسیون ها و تصویب هیات دولت، باید برای تصویب نهایی به مجلس شورای اسلامی ارسال شود.

وزیر کشور در ادامه و در پاسخ به اینکه آیا وزارت کشور مجوزی برای گروه های امر به معروف و نهی از منکر در اماکن عمومی صادر کرده است، گفت: ما مجوز خاصی برای این کار نداده‌ایم؛ در واقع این گروه ها تحت عنوان و چارچوب امر به معروف و نهی از منکر و در قالب گروه های مردمی اقدام می کنند.

پرواز جت آموزشی یاسین

وزیر دفاع و پشتیبانی نیروهای مسلح هم از پرواز جت آموزشی یاسین برای نخستین بار در آسمان ایران خبر داد و گفت: این جت آموزشی نقش بسیار مهمی در چرخه آموزشی خلبانان دارد.

امیر سرتیپ محمدرضا آشتیانی ادامه داد: میزان قدرت دفاعی ما در حدی است که به قاطعیت می گویم تهدیداتی که در سال های گذشته دشمنان ما مطرح می کردند، در حال حاضر از دستور کار خود خارج کرده اند.

شایان ذکر است: جت آموزشی یاسین چرخه آموزش خلبانی در ایران را تکمیل می کند و علاوه بر بومی سازی صد در صدی آموزش خلبانی، کشورمان میزبان خلبانان دیگر کشورها برای آموزش هم است.

آشتیانی در ادامه درباره بزرگداشت روز نیروی دریایی اظهار داشت: مراسم الحاق ناوشکن دیلمان که ساخت مجموعه سازمان دریایی وزارت دفاع است، در هفته اول آذر برگزار می شود.

وی یادآورشد: این ناوشکن از زمره ناوشکن های کلاس موج است و وزن آن ۱۵۰۰ تن بوده و نسبت به ناوشکن های قبلی مزیت های بسیاری دارد.

آغاز عملیات خاکبرداری راکتور نیروگاه اتمی کارون

معاون رئیس جمهوری و رئیس سازمان انرژی اتمی هم به خبرنگاران گفت: عملیات خاکبرداری ساختمان اصلی راکتور نیروگاه اتمی کارون در روزهای آینده انجام می شود و به زودی اولین بتن آن را خواهیم ساخت.

محمد اسلامی گفت: مبنای فعالیت های آژانس در خصوص ایران، برجام و قطعنامه ۲۲۳۱ است و ما هم بر اساس قانون اقدام راهبردی، غنی سازی را انجام می دهیم.

اسلامی ابراز امیدواری کرد آژانس بین المللی انرژی اتمی از تکرار سیاسی کاری بپرهیزد و اظهار داشت: در حال حاضر ۱۲۰ بازرس آژانس برای ورود به کشور تائید شده اند.

رئیس سازمان انرژی اتمی در خصوص گزارش اخیر آژانس بین المللی انرژی اتمی درباره ایران تصریح کرد: گزارش آژانس دو پایه دارد که یکی از آنها بر اساس قطعنامه ۲۲۳۱ یا همان برجام است که بر این اساس باتوجه به اینکه طرف هایی به تعهدات خود عمل نمی کنند، طرف های دیگر می توانند بازگشت از تعهدات داشته باشند و علاوه بر آن، قانون اقدام راهبردی مجلس را داریم. نکته دوم بخش پادمانی منع گسترش است که آن هم بر اساس قوانین مشخص آژانس پیش می رود

تکذیب موضوع تفکیک جنسیتی کتب درسی

وزیر آموزش و پرورش هم شایعه دخترانه و پسرانه کردن کتاب های درسی را یک دروغ بزرگ خواند و درباره مهمترین اقدامات این وزارتخانه برای کودکان با نیازهای ویژه گفت: امسال بیش از یک هزار گفتار درمانگر و کاردرمانگر استخدام شدند.

رضا مراد صحرایی توسعه ساختار و سازمان کودکان استثنایی را از دیگر اقدامات این وزارتخانه برشمرد و اضافه کرد: تلاش بر این است که مدارس اوتیسمی در شهرهایی که امکان آن فراهم شود، افزایش یابد که در این رابطه طی روزهای اخیر چند مدرسه افتتاح شده است.

وی درباره آزمون جذب توضیح داد: تلاش بر این است که همه آزمون های سال آینده تا پایان امسال برگزار شود اما این کار نیازمند مقدماتی است و جلسات پیوسته هفتگی با سازمان امور اداری و استخدامی در این رابطه برگزار می شود.

وی در رابطه با اجرای قانون رتبه بندی هم ضمن اینکه این طرح را یکی از کارهای بزرگ دولت سیزدهم توصیف کرد و در خصوص فرایند بررسی اعتراضات معلمان در اجرای رتبه بندی هم توضیح داد: در جریان بررسی اعتراضات سه حالت پیش می آید، یا اعتراضات وارد است یا وارد نیست یا کاهش رتبه اتفاق می افتد. در دو بخش اول، کل کار به پایان رسیده و احکام جدید افرادی که اعتراضاتشان وارد بوده، در فرایند صدور قرار گرفته است.

وی با تاکید بر اینکه هرکس در رابطه با رتبه بندی خود اعتراض داشته، در فرایند شفاف و دقیق مورد بررسی قرار گرفته است، اظهار داشت روند توزیع شیر در مدارس هنوز فراگیر نشده و دلیل این است که در هفته دو بار شیر و در مجموع ۱۶ میلیون پاکت شیر باید برای دانش آموزان دوره ابتدایی مدارس دولتی توزیع شود و از آنجا که این شیرها فرادما هستند، تولید آنها زمان بر است.

وی احیا توزیع شیر در مدارس را اقدام بزرگ دولت سیزدهم بعد از یک دهه عنوان کرد و افزود: تلاش می شود در اولین فرصت شیر به دست دانش آموزان مدارس ابتدایی دولتی در سراسر کشور برسد و باید توجه داشت که وزارت آموزش و پرورش آخرین زنجیره توزیع شیر است.

واحدهای مسکونی در حال ساخت

اکنون حدود ۱/۹ میلیون واحد مسکونی در حال ساخت در کشور داریم

عکس: مجید شادمان نژاد خبرگزاری ایلنا

قیمت در بازارها

هر بشکه نفت سبک آمریکا (وست تگزاس) ▼	۷۴/۷۲ دلار
هر بشکه نفت دریای شمال (برنت) ▼	۷۹/۴۲ دلار
هر اونس (۳۱/۱ گرم) طلا ▲	۲۰۰۱/۲۰ دلار
سکه طلا طرح جدید (به وزن ۸/۱۳ گرم) ▲	۲۸۹۵۰۰۰۰ تومان
سکه طلا طرح قدیم (به وزن ۸/۱۳ گرم) ▲	۲۵۵۱۰۰۰۰ تومان
نیم سکه طلا (به وزن ۴/۰۶ گرم) ▲	۱۵۱۶۰۰۰۰ تومان
ربع سکه طلا (به وزن ۲/۰۳ گرم) ▲	۱۰۱۴۰۰۰۰ تومان
سکه یک گرمی ▲	۵۷۷۵۰۰۰ تومان
هر گرم طلای ۱۸ عیار (بدون مزد ساخت) ▲	۲۴۲۵۰۰۰ تومان
دلار آمریکا (نرخ فروش بازار آزاد) ▲	۵۰۴۰۰ تومان
یورو (نرخ فروش بازار آزاد) ▲	۵۵۰۰۰ تومان
پوند انگلستان (نرخ فروش بازار آزاد) ▲	۶۳۰۰۰ تومان
درهم امارات (نرخ فروش بازار آزاد) ▲	۱۳۸۲۰ تومان
شاخص کل معاملات بورس اوراق بهادار ▲	**۲۰۲۲۳۳۲**

اخبار

سیاست ها و ضوابط جدید توزیع کالاهای اساسی اعلام شد

سیاست ها و ضوابط توزیع کالاهای اساسی، ضروری و نهاده های دام وطیور درقالب دستورالعملی اعلام شد.

به گزارش خبرگزاری صدا و سیما، شهیادآبنار دبیر کارگروه تنظیم بازار کالاهای کشاورزی وزارت جهاد کشاورزی در نامه‌ای ضوابط ودستورالعمل نحوه توزیع کالاهای اساسی و نهاده های دام و طیور را ابلاغ کرد.

دربخشی از این دستورالعمل آمده است: با عنایت به اهمیت تامین، توزیع و عرضه کالاهای اساسی، ضروری و نهاده های دام و طیور مبنی بر حصول اطمینان از توزیع مناسب و هدفمند کالاهای تامین ارز شده با منشاء ارز دولتی از زمان ورود کالا تا عرضه آن در شبکه خرده‌فروشی و همچنین براساس قوانین و اسناد بالادستی مرتبط برای وحدت رویه در فرآیند توزیع و عرضه کالاهای مذکور در کشور، رعایت سیاست ها و ضوابط جدید برای تمام توزیع کنندگان و فعالان عرصه توزیع الزامی است.

براین اساس، کالاهای مشمول این دستورالعمل شامل کالاهای اساسی شامل گندم، روغن، برنج، شکر، گوشت قرمز، گوشت مرغ، شیر، محصولات لبنی (۴ قلم اصلی) و تخم مرغ، نهاده های دامی شامل جوز، ذرت، دانه سویا و کنجاله سویا، نهاده های تولیدی شامل کود، بذر، سم، واکسن دامی و مشابه آن وکالاهای ضروری، حبوب ومانندآن هستند.

این گزارش تصریح کرد: تمام کالاها و نهاده های دام وطیور که توسط بخش دولتی وارد کشور می شوند باید براساس آئین نامه اجرایی تامین، ذخیره سازی، برداشت و ذخائر راهبردی در شبکه رسمی و تحت نظارت توزیع شود. همچنین از آن جایی که تامین کنندگان بخش خصوصی و تعاونی کالاهای مزبور از ارز دولتی استفاده کرده‌اند، لذا مکلف اند براساس ضوابط، دستورالعمل ها و مقررات جاری و همچنین باتوجه به سیاست های ابلاغی وزارت جهاد کشاورزی نسبت به توزیع کالا و نهاده ها اقدام کنند.

تمام واردکنندگان هم مکلف اند طبق قانون و ضوابط جاری نسبت به ثبت عملیات واردات در سامانه جامع تجارت و همچنین سامانه جامع انبارها اقدام کنند.

مباشرین دولتی و تامین کنندگان بخش خصوصی هم مکلف اند نسبت به عرضه تمام نهاده های دامی وارداتی در سامانه بازار گاه براساس قیمت های مصوب و ابلاغی از ستاد تنظیم بازار اقدام کنند و عرضه خارج از سامانه بازار گاه و شبکه رسمی و عدم رعایت قیمت مصوب ابلاغی، تخلف محسوب شده و متخلفین به مراجع قانونی و ذیصلاح معرفی خواهند شد.

این دستورالعمل تصریح کرده است: در راستای تامین تقاضا و به منظور تحقق مدیریت تنظیم بازار و همچنین جلوگیری از وقوع شوک های قیمتی ناشی از کمبود کالا به خصوص در ایام پرمصرف و مناسبتی، برای توزیع کالاهای مشمول بین آحاد مصرف کنندگان، مسیرهای توزیع شامل واحدهای صنفی دارای مجوز رسمی توزیع و کد شناسه از اتحادیه های صنفی با سیستم توزیعی قابل رصد و پایش، غرفه های میادین میوه و تره بار شهرداری ها، شرکت های پخش (پخش مویرگی) دارای پروانه فعالیت از مراجع رسمی، فروشگاه های زنجیره ای، تعاونی های مصرف، اتحادیه های تعاونی روستایی و عشایری برای تامین نیاز جامعه تحت پوشش ودانشگاه ها، بیمارستان ها، پادگان ها، مراکز نظامی، بهزیستی، کمیته امداد امام خمینی (ره) خواهند بود.

رصد و پایش وضعیت بازار و نیازسنجی کالایی، شناسایی شبکه های توزیع به منظور دسترسی گسترده به شبکه های مویرگی برای توزیع کالا در راستای شفاف سازی اطلاعات کالاها و بازیگران نظام توزیع، تخصیص کالا به شبکه های پخش و توزیع استانی، شهرستانی، بخش ها، روستاها، بررسی عملکرد عاملان توزیع و صورت وضعیت کالاهای توزیعی در شبکه بازار به منظور تقویت جریان انتقال کالا به سمت خانوارها، نظارت بر کالاهای تحت کلید انبارهای مباشرین برای حصول اطمینان از صحت و سلامت نحوه نگهداری و توزیع کالا، گسترش و نفوذ استفاده از فناوری های نوین و ظرفیت استارت آپ ها در تنظیم بازار و کاهش هزینه های مبادله در فرآیند توزیع از جمله سیاست های اجرایی برای اصلاح نظام توزیع کالاهای اساسی است.

همچنین رصد و پایش موجودی و قیمت کالا به عنوان دو شاخص کلیدی مدیریت بازار توسط واحد بازرسی، نظارت و پیش بینی روند قیمت ها، تسهیل دسترسی به آمار و اطلاعات با تکمیل سامانه های مرتبط و افزایش شفافیت و اطلاع رسانی در بازار با استفاده از ابزارهایی همچون برچسب، قیمت گذاری و مشابه آن از دیگر محورهای مورد توجه این دستورالعمل است.

شهرک‌های صنفی در حریم شهرها ایجاد می شود

برای برنامه هفتم پیشنهاد دادیم که سازمان به صورت قانونی بتواند در حریم شهرها، شهرک های صنفی ایجاد کند و این موضوع پس از تصویب مجلس شورای اسلامی به شورای نگهبان ارسال شده است.

به گزارش خبرگزاری صداوسیما، فرشاد مقیمی مدیرعامل سازمان صنایع کوچک و شهرک های صنعتی ایران در جلسه کارگروه نمایندگان اعضای مجمع عمومی این سازمان ضمن اعلام این مطلب، ساماندهی و استقرار صنوف تولیدی در شهرک ها و نواحی صنعتی را از برنامه های این سازمان دانست و افزود: از ۳ میلیون واحد صنفی کشور حدود ۱۹ درصد معادل ۶۰۰ هزار واحد صنفی، تولیدی هستند.

وی با بیان اینکه ۳ هزار و ۸۰۰ واحد صنفی تولیدی کیف و کفش در استان تهران مشغول فعالیت هستند، ادامه داد: ساماندهی و استقرار این صنوف در شهرک ها و نواحی صنعتی قابلیت رشد آن ها را فراهم خواهد کرد و به همین منظور تفاهم نامه‌ای با اتاق اصناف ایران امضاء و مبادله کردیم.

مقیمی افزود: نخستین زیرساخت متفاوت برای استقرار صنوف را در شهرک صنعتی قرچک با الگوبرداری از کشور ترکیه با قابلیت استقرار در طبقات را فراهم آوردیم که کار استقرار صنوف پوشاک، نساجی، کیف و کفش در این شهرک صنعتی شروع شده است.

وی با بیان اینکه به دنبال بهبود هرچه بیشتر فضای کسب و کار و تسهیل شرایط سرمایه گذاری در عرصه تولید هستیم، گفت: اولویت اول ما توسعه شهرک ها و نواحی صنعتی موجود است و برای آینده شهرک ها و نواحی صنعتی مطالعات و پژوهش های لازم را با نگاه توسعه محور انجام می دهیم. البته تمرکز ما نباید فقط روی ورود سرمایه گذاری های جدید باشد و در حوزه بازسازی، نوسازی و بهسازی صنایع هم باید کار اساسی انجام دهیم.

جلسه کارگروه نمایندگان اعضای مجمع عمومی سازمان صنایع کوچک و شهرک های صنعتی ایران که با حضور نمایندگان سازمان برنامه و بودجه و وزارتخانه های امور اقتصادی و دارائی، نیرو، جهاد کشاورزی و راه و شهرسازی برگزار شد.

اخبار

هوای شهرهای پرجمعیت آلوده‌تر می‌شود

از امروز تا روز یکشنبه افزایش غلظت آلاینده های جوی و کاهش کیفیت هوا در شهرهای صنعتی و پرجمعیت پیش بینی می شود.

صادق ضیائیان مدیرکل پیش بینی و هشدار سازمان هواشناسی در گفتگو با فارس ضمن اعلام این مطلب اظهار داشت: اواخر وقت امروز در بخش هایی از جنوب غرب کشور افزایش ابر و رگبار پراکنده داریم و روز جمعه در برخی نقاط جنوب و جنوب شرق کشور، سواحل خزر و جزایر واقع در تنگه هرمز بارش پراکنده پیش بینی می شود.

وی افزود: روز شنبه هم در شرق هرمزگان، سیستان و بلوچستان، بخش هایی از کرمان و جزایر واقع در تنگه هرمز بارش باران، گاهی رعد و برق و وزش باد شدید موقت داریم. اما روز یکشنبه در اغلب مناطق کشور جوی آرام پیش بینی می شود.

ضیائیان با اشاره به اینکه امروز افزایش سرعت وزش باد و خیزش گرد و خاک در شمال شرق کشور داریم، درباره وضعیت جوی پایتخت گفت: آسمان تهران امروز صاف تا کمی ابری گاهی با وزش باد پیش بینی می شود و بیشینه و کمینه دما امروز در پایتخت ۱۴ و ۷ درجه خواهد بود.

وی افزود: همچنین امروز بندرعباس با بیشینه دمای ۲۷ درجه بالای صفر گرمترین مرکز استان و شهرکرد با کمینه دمای ۲ درجه زیر صفر سردترین مرکز استان است.

مدیرکل پیش بینی و هشدار سازمان هواشناسی افزود: امروز در ۴ استان کمینه دما صفر و زیر صفر درجه خواهد بود که شامل ارومیه، بجنورد، زنجان و شهرکرد است.

ایران به رتبه ۷ تولیدکنندگان فولاد جهان سقوط کرد

انجمن جهانی فولاد در جدیدترین گزارش اعلام کرد که ایران با تولید ۳٫۱ میلیون تن فولاد در مهر، در رده‌بندی جهانی ۳ پله صعود کرد و دوباره به جایگاه هفتم بازگشت.

به گزارش فارس، انجمن جهانی فولاد در جدیدترین گزارش خود اعلام کرد: تولید فولاد ایران در ماه اکتبر ۲۰۲۳، دهمین ماه سال جاری میلادی برابر با مهر ۱۴۰۲ نسبت به مدت مشابه سال گذشته با افزایش ۳٫۵ درصدی به ۳٫۱ میلیون تن رسیده است. تولید فولاد ایران در ماه سپتامبر (شهریور ماه) ۱۲٫۷ درصد کاهش یافته و به ۲٫۴ میلیون تن رسیده بود.

تولید فولاد ایران در ۱۰ ماه نخست امسال هم به ۲۵٫۱ میلیون تن رسید که نسبت به مدت مشابه سال گذشته کاهش ۰.۱ درصدی داشته است. بر اساس گزارش انجمن جهانی، ایران در این ماه دوباره به جایگاه هفتم تولید فولاد در جهان بازگشته است.

ایران در فوریه ۲۰۲۱ (بهمن ۱۳۹۹) در میان بزرگ ترین تولیدکنندگان فولاد جهان در جایگاه دهم قرار گرفت که از آن زمان تا دسامبر ۲۰۲۲ این جایگاه را حفظ کرده بود، اما در نخستین ماه سال ۲۰۲۳ یک پله صعود کرد و به جایگاه نهم رسید. در گزارش ماه مارس، ایران در میان ۱۰ کشور نخست تولید کننده فولاد نبود اما در ماه آوریل (فروردین ۱۴۰۲) جایگاه هشتم و در ماه می (اردیبهشت ۱۴۰۲) جایگاه هفتم را در جهان از آن خود کرد.

ایران همچنین در ماه ژوئن ۲۰۲۳ برابر با خرداد ۱۴۰۲ جایگاه هفتم تولید فولاد در جهان را حفظ کرد اما در ماه جولای یعنی تیر با ۳ پله سقوط به جایگاه دهم بازگشت و در ماه های آگوست و سپتامبر در این جایگاه قرار دارد. ایران در ژانویه ۲۰۲۳ (دی سال گذشته) ۲.۷ میلیون تن فولاد، در فوریه امسال (بهمن سال گذشته) ۲.۴ میلیون تن فولاد و در مارس امسال (اسفند) ۲.۲ میلیون تن فولاد و در ماه آوریل (فروردین ۱۴۰۲) ۳.۱ میلیون تن فولاد، در ماه می (اردیبهشت) ۳.۳ میلیون تن، در خرداد یعنی ژوئن ۳.۲ میلیون تن فولاد، در تیر یعنی جولای ۲ میلیون تن فولاد و در مرداد یعنی آگوست ۱٫۶ میلیون تن فولاد تولید کرده است. بر اساس این گزارش، تولید فولاد ایران در سال ۲۰۲۲ به ۳۰ میلیون و ۶۰۰ هزار تن رسیده که نسبت به سال گذشته ۸ درصد بیشتر شده است. همچنین بر اساس آمار این نهاد بین المللی، تولید فولاد ایران طی سال ۲۰۲۱ به ۲۸.۳ میلیون تن رسیده است که نسبت به سال ۲۰۲۰ کاهش ۱.۸ درصدی را نشان می دهد.

بنابر این گزارش، ۷۱ کشور تولیدکننده فولاد در جهان در دهمین ماه سال ۲۰۲۳ یعنی ماه اکتبر ۱۵۰ میلیون تن فولاد تولید کرده اند که ۰٫۶ درصد نسبت به مدت مشابه سال گذشته افزایش یافته است. تعداد ۲ کشور از ۱۰ کشور نخست تولیدکننده فولاد جهان در ماه اکتبر با کاهش تولید و ۸ کشور با افزایش تولید همراه شدند. چین در این ماه با تولید ۷۹٫۱ میلیون تن، هند با تولید ۱۲٫۱ میلیون تن و ژاپن با تولید ۷٫۵ میلیون، ۳ تولیدکننده بزرگ فولاد در جهان بودند.

ابلاغ دستورالعمل جدید تأسیس و فعالیت صرافی‌ها

دستورالعمل «اجرایی تأسیس، فعالیت و نظارت بر صرافی ها» ابلاغ شد.

به گزارش روابط عمومی بانک مرکزی، از این پس، امکان فعالیت صرافی ها در قالب دو نوع صرافی مشتمل بر صرافی نوع اول و صرافی نوع دوم با سطوح فعالیت متفاوت فراهم بوده و فقط شرکت صرافی نوع اول مجاز به انجام فعالیت خرید و فروش نقدی ارز و مسکوک خواهد بود. شرکت صرافی نوع دوم هم با سطح فعالیت اول امکان انجام فعالیت خرید و فروش نقدی ارز و مسکوک را خواهد داشت.

شرکت صرافی نوع دوم همچنین با سطح فعالیت دوم مجاز به انجام فعالیت های خرید و فروش نقدی ارز و مسکوک و صدور حواله های ارزی است و همچنین شرکت صرافی نوع دوم با سطح فعالیت سوم مجاز به انجام فعالیت های خرید و فروش نقدی ارز و مسکوک و صدور حواله های ارزی و ارایه خدمات ارزی برون مرزی خواهد بود. بر اساس این دستور العمل، تأسیس صرافی نوع اول صرفاً توسط اشخاص حقیقی و در قالب شرکت تضامنی امکان پذیر است. همچنین تأسیس صرافی نوع دوم توسط اشخاص حقیقی در قالب شرکت تضامنی و توسط اشخاص حقوقی مشتمل بر بانک ها و شرکت های پذیرفته شده در بورس اوراق بهادار تهران و بازار اول و دوم فرابورس ایران در قالب سهامی خاص امکان پذیر خواهد بود.

این گزارش می افزاید: صرافی نوع اول در استان تهران و شهرهای اصفهان، اهواز، تبریز، شیراز، کرج، مشهد، قم و ارومیه با حداقل سرمایه دویست و پنجاه میلیارد ریال و سایر شهرها با حداقل سرمایه یکصد و سی میلیارد ریال امکان تأسیس و فعالیت خواهند داشت. صرافی نوع دوم هم با حدود فعالیت در سطوح اول و دوم با حداقل سرمایه هزار میلیارد ریال و صرافی نوع دوم با حدود فعالیت در سطح سوم با حداقل سرمایه دو هزار میلیارد ریال امکان تأسیس و فعالیت خواهند داشت.

همچنین صرافی نوع دوم منوط به تحقق شرایط مندرج در دستورالعمل مزبور و اخذ مجوز قبلی از بانک مرکزی مجاز به تأسیس شعبه است.

براساس این دستورالعمل، شرکت های صرافی موجود که دارای اجازه نامه فعالیت از بانک مرکزی هستند حداکثر ظرف مدت سه ماه از تاریخ ابلاغ این دستورالعمل موظفند نوع صرافی که در قالب آن ادامه فعالیت خواهند داد را به بانک مرکزی اعلام کنند.

شرکت های صرافی موجود متقاضی دریافت مجوز صرافی نوع دوم حداکثر ظرف مدت یک سال از تاریخ ابلاغ این دستورالعمل موظف هستند شرایط خود را با مفاد این دستورالعمل تطبیق دهند.

گازمایع و نفت سفید یارانه ای فقط از طریق سامانه تحویل می شود

به گفته معاون نظارت بر عملیات بهره برداری شرکت ملی پخش فرآورده های نفتی، از دیروز توزیع گاز مایع با قیمت یارانه‌ای صرفا با ثبت نام در سامانه درخواست فراورده های نفتی (سدف) ممکن بوده و به دیگر مشترکان گاز غیر یارانه ای تعلق خواهد گرفت.

محسن شاهرخی در گفتگو با خبرگزاری صداوسیما در خصوص توزیع الکترونیک گاز مایع و نفت سفید در بستر سامانه درخواست فرآورده های نفتی (سدف) اظهارداشت: طبق قانون مکلف هستیم گاز مایع را در سراسر کشور به ویژه در مناطق کم برخوردار به طور شفاف توزیع کنیم.

وی بیان کرد: از سال گذشته فرآیند اجرای توزیع الکترونیک گاز مایع بر اساس تکلیف قانون بودجه ۱۴۰۱ عملیاتی شده است و این موضوع در قانون بودجه امسال هم آمده و مکلف به ادامه روند و توزیع فرآورده ها به صورت الکترونیک هستیم.

معاون نظارت بر عملیات بهره برداری شرکت ملی پخش فرآورده های نفتی با اشاره به اینکه طبق قانون بودجه ۱۴۰۲ مکلف به توزیع الکترونیک تمامی گاز مایع مصرفی کشور از طریق سامانه سدف و تراکنش بانکی توزیع هستیم، در مورد اجرایی شدن این طرح از دیروز گفت: آن دسته از مصرف کنندگانی که از گاز طبیعی بی بهره هستند و مشمول دریافت گاز مایع یارانه‌ای هستند، طبق قانون می توانند با ثبت نام در سامانه سدف (سامانه درخواست فرآورده های نفتی) گاز مایع موردنیاز خود را با نرخ یارانه‌ای وبدون تغییر قیمت دریافت کنند. وی با بیان اینکه عمده مصرف کنندگان گاز مایع خانوارها هستند، افزود: به آن دسته از مصرف کنندگانی که مشمول دریافت گاز مایع با قیمت یارانه‌ای نیستند، ولی نیازمند دریافت گاز مایع هستند، گاز مایع با نرخ فوب خلیج فارس عرضه می شود. شاهرخی با بیان اینکه طبق قانون باید به ازای هر خانوار ماهانه ۵۰ کیلو گاز مایع توزیع شود، تصریح کرد: بر اساس ابلاغ سازمان حمایت از مصرف کنندگان و تولیدکنندگان، قیمت مصوب سوخت یارانه‌ای هر کپسول ۱۱ کیلویی گاز مایع ۲۷ هزار و ۹۰۰ تومان است و برای مصارف غیر یارانه‌ای هم طبق نرخ فوب دریافت می شود.

وی اضافه کرد: قیمت فوب جنبه بین المللی دارد و تقریبا هم تراز با قیمت های صادراتی فرآورده است و قیمت آن بر اساس تعداد روز مصرف درهرماه محاسبه می شود.

معاون نظارت بر عملیات بهره برداری شرکت ملی پخش فرآورده های نفتی با اشاره به توزیع گاز مایع در بخش صنفی و صنعتی هم ادامه داد: اصناف با تایید ادارات صنعت، معدن و تجارت استانی گاز مایع مورد نیاز را دریاف

اطلاعات ۱۳۰۵
*پنجشنبه ۲ آذر ۱۴۰۲ *۹ جمادی‌الاول ۱۴۴۵
*۲۳ نوامبر ۲۰۲۳ * سال نودوهشتم * شماره ۲۸۵۴۱
ettelaat.com ettelaatonline

خط ارتباطی با مردم

۰۲۱-۲۲۲۲۶۰۹۰ ertebat@ettelaat.com

مؤسسه اطلاعات در گرامیداشت دکتر اسلامی ندوشن سنگ تمام گذاشت

درود و صد درود بر مؤسسه اطلاعات که ۲۹ آبان ماه ۱۴۰۲ با برگزاری آیین تشییع پیکر و گرامیداشت شادروان دکتر محمدعلی اسلامی ندوشن، پدیده تازه دیگری را در عرصه روزنامه نگاری کشور رقم زد و ثابت کرد که حامی همیشگی اهالی قلم و دیگر هنرمندان است. مؤسسه اطلاعات در آن روز سنگ تمام گذاشت و سالن اجتماعات آن، مملو از اقشار مختلف مردم و از جمله شخصیت های علمی و ادبی بود، از جمله ۲ خانم جوان پرستاری که برای حضور در آیین تشییع و بزرگداشت استاد اسلامی ندوشن، خود را از آمل به مؤسسه اطلاعات رسانده بودند. مؤسسه اطلاعات با گرامیداشت باشکوه استاد اسلامی ندوشن کار بسیار بزرگی را انجام داد که در راستای قدرشناسی از خدمات بزرگان علم و ادب ایران عزیزمان بود، باشد که دیگر مؤسسه های فرهنگی هم به این اقدام پسندیده مؤسسه اطلاعات تأسی کنند و در این راه ارزنده گام بردارند.
مدیر مسئول مؤسسه اطلاعات خوشبختانه راه و روش زنده یاد مرحوم آقای سید محمود دعایی را ادامه می دهند که انسانی به راستی مؤمن، با تقوی، مردمی و دوستدار علم و فرهنگ بودند و همواره بزرگان را تکریم می کردند.

• سید محمد قوامی ـ بازنشسته هواپیمایی هُما

انسداد جاده سلامت به بهانه سرمای هوا!

مسیری در باشگاه ورزشی انقلاب با نام «جاده سلامتی» وجود داشت که اغلب مراجعه کنندگان به این باشگاه در آن پیاده روی می کردند، اما مدتی است که این مسیر را به بهانه سرمای هوا، لغزندگی و نصب دوربین مسدود کرده اند، حال آن که هنوز سرمای آنچنانی در کار نیست و این بیشتر به بهانه می ماند. با توجه به اینکه جاده سلامتی برای پیاده روی بسیار مناسب بود، انتظار می رود که مسئولان باشگاه این مسیر را بازگشایی کنند.

• بانوی ورزشکار از تهران

بازنگری در ممنوعیت واردات لوازم خانگی ضروری است

بعد از گذشت چند سال از ممنوعیت واردات لوازم خانگی به بهانه حمایت از تولیدات داخلی، بازار محصولات داخلی به دلیل کیفیت پایین برخی از برندها نتوانسته است جوابگوی خریداران باشد. در ضمن ممنوعیت واردات باعث شده است قیمت محصولات بی کیفیت داخلی هم افزایش یابد. از وزارت صمت انتظار می رود که برای ساماندهی بازار لوازم خانگی و آزادسازی واردات آنها، انحصار شرکت های تولیدی داخلی را از میان ببرد.

• تلفن به خط ارتباطی

لزوم تامین زیرساخت‌های شهری برای رونق گردشگری

علیرغم تبلیغاتی که برای توسعه صنعت گردشگری در کشور می شود و مردم را به مسافرت های داخلی تشویق می کنند؛ اما به تامین امکانات و آسایش مردم در شهرها و زیرساخت های گردشگری توجه چندانی نمی شود. در سفر به شهر و بندر زیبا و پرجاذبه چابهار، متوجه شدم که کوچکترین امکانات شهری مانند مخزن زباله در سطح شهر و نیز مکان هایی برای استراحت شهروندان و مسافران در خیابان های شهر وجود ندارد!

• مسافر بندر چابهار (سیستان و بلوچستان)

دلیل تغییر در این برنامه پرمخاطب را اعلام کنند

با توجه به حواشی زیادی که تغییر دست اندر کاران برنامه پرمخاطب «به افق فلسطین» در شبکه افق صداوسیما به وجود آورده است و نقد و نظرهای زیادی در این مورد بیان می شود، بهتر است مدیران صداوسیما با شفاف سازی، دلیل این تغییرات را اعلام کنند و در صورت لزوم، امکان برگشت عوامل برنامه را فراهم سازند، چرا باید برنامه ای پرمخاطب که به بازتاب نظرات و دیدگاه های اشخاص و جناح های گوناگون می پرداخت، بدون نظرخواهی از بینندگان حذف شود یا تغییر کند؟

• بیننده تلویزیون

چرا مجوز این تبلیغات دلهره‌آور را می‌دهند؟

به تازگی شهروندانی که در بعضی از خیابان ها و پاساژهای تهران راه می رفتند، ناگهان با چهره های خشن و ترسناکی روبرو شدند که متاسفانه معلوم شد تبلیغ فیلم سرهنگ ثریا و یادآور جنایات داعش و منافقین بوده است، که در این میان مادران نمی دانستند که درباره آنها در آن لحظات دلهره‌آور چه پاسخی به کودکان خود بدهند. آیا برای تبلیغ یک فیلم که به دلیل ضعف کارگردانی بینندگان خیلی کمی نسبت به دیگر فیلم های روی پرده سینما داشته است، ارتکاب هر عملی مشروع و قانونی است؟ چرا مسئولان شهرداری و سازمان سینمایی اجازه چنین تبلیغات زشتی را که موجب نگرانی شهروندان می شود، صادر می کنند؟

• یک مادر از تهران

از درج قیمت اجناس خودداری می کنند

فروشگاه های ملایر و بخصوص فروشندگان پوشاک از درج قیمت اجناس خود برای اطلاع خریداران خودداری می کنند که ضرورت دارد اتحادیه اصناف و سازمان تعزیرات حکومتی به این موضوع رسیدگی کنند.

• شهروندی از ملایر (استان همدان)

وزیر میراث فرهنگی:

نوازندگی بانوان خلاف شرع نیست

سرویس خبر: وزیر میراث فرهنگی، صنایع دستی و گردشگری گفت: نوازندگی بانوان خلاف شرع نیست.
به گزارش مهر، عزت‌الله ضرغامی در مراسم افتتاح هتل مجلل چهارباغ اظهار داشت: پارسال به اصفهان سفر کردیم و از کنار زاینده رود گذشتیم و در مجاورت ۲ جوان نشستیم که موسیقی می نواختند، مردم نیاز دارند که در کنار آن ها باشیم و حتی نواختن موسیقی آن ها هم ایرادی ندارد؛ حتی اگر نوازنده خانم باشد هیچ کجا خلاف شرع نیست.
ضرغامی همچنین با تاکید بر اینکه اصفهان قطب گردشگری و دارای ظرفیت های گردشگری فوق العاده بوده و از زیر ساخت های مهم ساخت خانه های بومگردی است، اظهارداشت: هتل ۵ ستاره آبروی کشور و شاخص گردشگری جهان است. ضرغامی ادامه داد: کار هتل سازی عشق و حال خاصی می خواهد و از عهده افراد معمولی بر نمی آید.
نا به این گزارش همچنین دیروز آیین رونمایی از نخستین مدرسه ویژه حوزه گردشگری در اصفهان، رونمایی از کتاب آتش در میراث و همچنین رونمایی از کتاب فیروزه های سرخ که شامل تمامی آثار استانی که در جنگ تحمیلی تخریب شد، برگزار شد.

این معضل پایان می یابد؟

سایه هوای ناسالم بر سر خوزستان

سرویس خبر: آخرین داده های سامانه پایش کیفی هوای کشور نشان می دهد که هوای ۲ شهر خوزستان دیروز چهارشنبه در وضعیت قرمز و ناسالم و هوای ۹ شهر دیگر استان در وضعیت ناسالم برای گروه های حساس قرار داشت.
براساس اعلام سامانه پایش کیفی هوای کشور، در ۲۴ ساعت گذشته منتهی به ساعت ۱۳ دیروز براساس اندازه گیری ذرات معلق با اندازه ۲.۵ میکرون، شهر شادگان با شاخص ۱۵۲ و هندیجان ۱۵۸ میکروگرم بر مترمکعب در وضعیت ناسالم یا قرمز قرار داشت.
براساس این گزارش وضعیت هوای شهر امیدیه با شاخص ۱۶، اهواز (پادادشهر) ۱۲۳، بهبهان ۱۱۷، رامشیر ۱۴۴، رامهرمز ۱۴۹، شوشتر ۱۲۴، گتوند ۱۱۲، ماهشهر ۱۳۶ و مسجدسلیمان ۱۰۳ در وضعیت ناسالم برای گروه های حساس گزارش شد.
هوای شهرهای اندیمشک، حمیدیه، خرمشهر، دزفول، سوسنگرد و شوش به علت نبود آلودگی، قابل قبول اعلام شد، البته در مدت مذکور هوای هیچ شهری در وضعیت پاک قرار نداشت. بامداد دیروز سامانه پایش کیفی هوا، هوای اهواز را در وضعیت خطرناک و خاکستری گزارش کرد و وضعیت بسیار خطرناک هوای جای خود را به وضعیت ناسالم برای گروه های حساس داد.

پلیس از دولت خواستار شد

افزایش مبلغ جریمه رانندگی برای کاهش شمار قربانیان تصادفات!

سرویس حوادث: افزایش روزافزون قربانیان حوادث رانندگی طی چند دهه گذشته یکی از معضلات کشورمان بوده است که البته در برخی سنوات با اتخاذ تدابیری، این روند کاهشی شده است اما به محض توقف اقدامات کارشناسی، شرایط وخیم تر از قبل شده است؛ اما سئوال اینجاست که چرا مسئولان در برهه های مختلف نتوانسته اند اقدامی اساسی و عاجل در این باره انجام دهند؟ و آیا می توان فقط مردم را به دلیلی عدم رعایت قوانینی راهنمایی و رانندگی مقصر دانست؟

سردار رادان در مراسم افتتاح ساختمان‌های جدید پلیس راه

عکس: ایسنا

خبر اجتماعی

کارشناسان حوزه ترافیک و تصادفات معتقدند ۳ عامل اصلی یعنی ایمنی جاده، ایمنی خودرو و عامل انسانی در وقوع تصادفات منجر به جرح و مرگ نقش مستقیم دارند و تمامی این موارد لازم و ملزوم یکدیگرند؛ به این معنی که اگر هر کدام از این عوامل با نقص مواجه باشد، تلاش برای ۲ عامل دیگر نتیجه مطلوبی نخواهد داشت.
عامل انسانی که از آن به عنوان ارتکاب تخلف رانندگی منجر به تصادف یاد می شود، تاثیر بسزایی در وقوع تصادفات دارد اما به راستی می توان فقط رانندگان یا همان مردم را مهمترین علت مرگ سالانه ۲۰ هزار نفر در تصادفات قلمداد کرد، بدون این که سهم خودروهای های فاقد شاخص های ایمنی را در نظر گرفت و از افزایش جریمه ها سخن گفت.
فرماندهان پلیس راهنمایی و رانندگی کشور سالهاست در زمینه ناایمن بودن خودروهای ناایمن هشدار می دهند و از خودروسازها درخواست می کنند در جهت ارتقای ایمنی تولیدات خود؛ در جهت حفظ جان مردم قدم بردارند اما به گفته رئیس پلیس راهور تاکنون اقدامی برای ایمن شدن این ارابه های مرگ برداشته نشده است و تنها چیزی که ارتقا یافته، افزایش نجومی قیمت خودروها طی سنوات گذشته بوده است.
پلیس همواره معتقد است می توان با هدف کاهش تصادفات، مبالغ جرایم رانندگی را افزایش داد اما آیا افزایش جرایم رانندگی مانعی برای کاهش تخلفات رانندگی ایجاد خواهد کرد؟ و اصولا افراد متخلف اصلا به مبلغ جریمه توجهی دارند؟ یا این که همانند صرف هزینه های سرسام آور برای تامین مایحتاج اولیه شان و خرید کالاهای اساسی نظیر برنج، روغن، گوشت و غیره عادت خواهند کرد؟

اظهارات رئیس پلیس

در همین باره فرمانده فراجا در آیین افتتاح و بهره برداری از ساختمان های تازه ساخت پلیس راه و راهور سراسر کشور با اشاره به اینکه ارتکاب تخلف رانندگی، منجر به وقوع ۸۰ درصد تصادفات شده است، به ۳ تخلف سرعت، سبقت غیرمجاز و عدم توجه به جلو که می تواند ناشی از خستگی، خواب آلودگی و استفاده از تلفن همراه باشد اشاره کرد.
سردار احمد رضا رادان تاکید بر ضرورت بازدارندگی در جرایم رانندگی گفت: این جرایم باید طوری تنظیم شود که فرد متخلف اصلا مرتکب تخلف نشود. اکنون مبلغ جریمه های تخلفات رانندگی بازدارنده نیست و باید افزایش پیدا کند! نکته جالب این است که چرا باید تخلف کنیم؟ این را هم باید مورد توجه قرار دهیم که افزایش نرخ جریمه های رانندگی ربطی به تورم و گرانی ندارد. یک راننده اصلا نباید تخلف کند و کسی هم که تخلفی مرتکب نشده است که نباید جریمه سنگین پرداخت کند، لذا خاصیت بازدارنگی جریمه ها در همین جا معلوم می شود.
رئیس پلیس کشور تاکید کرد: در بسیاری از کشورهای جهان برای یک تخلف ساده چندین برابر عدد و رقم تخلف در ایران جریمه در نظر گرفته شده است، اما در کشورمان مبلغ جریمه های رانندگی بسیار پایین و تلاشی هم برای افزایش آن نشده است.
رادان ادامه داد: اکثر رانندگان ما به قوانین و مقررات رانندگی احترام می گذارند و بخش زیادی از تصادفات مربوط به تخلفات ۶ تا ۷ درصد از رانندگان است. در واقع تخلف این افراد به دیگران هم آسیب می زند، پس چرا باید هزینه تخلف برای این افراد پایین باشد؟ به همین دلیل فرمانده فراجا از دولت تقاضا کرد تا اقدامات لازم در زمینه بالا بردن هزینه تخلفات و مبلغ جریمه های رانندگی انجام دهد.
وی با توجه به آمار جانباختگان هم گفت: با اقداماتی که عمدتاً از سوی پلیس انجام شده است، توانستیم از ۲۸ هزار جانباخته تصادفات در دهه ۸۰ به ۱۷ هزار کشته در تصادفات رانندگی برسیم، عمده این اقدامات از سوی پلیس انجام شد و به طور حتم اگر پلیس برای کاهش شمار جانباختگان تصادفات برنامه ای نداشت، شمار کشته شدگان حوادث رانندگی از ۱۷ هزار کشته به ۴۱ هزار نفر رسیده بود.
فرمانده فراجا همچنین در رزمایش خودرویی پلیس راهور گفت: پلیس راهور ویترین انتظامی کل کشور است، این ویترین همه ویژگی ها و شاخص هایی را به خود اختصاص داده است که در جامعه از پلیس انتظار می رود. در واقع پلیس راهور یکی از پلیس هایی است که می تواند سرمایه اجتماعی انتظامی کشور را افزایش دهد
رادان گفت: پلیس مسئول تصادفات نیست، پلیس باید نظارت بر ماموریت دستگاه های دیگر داشته باشه تا نتیجه آن کاهش تصادفات باشد. اکنون پلیس بار دستگاه های دیگر را به دوش می کشد و در زمینه کاهش تصادفات هم اقدام کرده است. دستگاه های زیادی در حوزه کاهش تصادفات مسئولیت دارند که باید به وظایف خود عمل کنند.
وی برخلاف اظهارات چند روز گذشته مسئولان راهور و همچنین هشدار رئیس پلیس راهور مبنی بر روند تصاعدی آمار تصادفات، از کاهش ۷.۵ درصدی تصادفات در کشور از ابتدای امسال تاکنون خبر داد و گفت: از همکارانم در پلیس راهور می خواهم که با تداوم اقدامات خوب خود و انجام اقدامات لازم تا پایان سال به کاهش ۱۲ درصدی تصادفات برسیم، همچنین امیدوارم که دیگر دستگاه ها هم در این زمینه پای کار بیایند.

ورود خودروهای جدید به پلیس راهور

رئیس پلیس راهنمایی و رانندگی فراجا هم با بیان این که ۲۸۰۰ خودروی جدید وارد ناوگان پلیس راهور شده است، ادامه دارد: امروز ساختمان ۱۵ پاسگاه پلیس راهنمایی و رانندگی در استان های خوزستان، اصفهان، خراسان رضوی و شمالی، گلستان، ایلام، شرق تهران، گیلان، گرگان، سیستان و بلوچستان، هرمزگان، بندرعباس، مازندران و یزد به بهره برداری رسید.
وی همچنین در رزمایش خودرویی پلیس راهور گفت: برابر آمار اعلام شده از سوی سامانه های ترددشمار جاده ها، از ابتدای امسال تاکنون بالغ بر ۲۷ میلیارد و ۸۰۰ میلیون تردد در کشور انجام شده که پلیس راهور نسبت به مدیریت تردد و تامین ایمنی ترافیکی آنان اقدام کرده است.
وی همچنین دیروز در مراسم رونمایی از خودروهای جدید پلیس راهور گفت: در این مراسم ۱۰۰ دستگاه خودروی جدید به ناوگان خودرویی پلیس راهور فراجا افزوده شد. از ابتدای امسال تاکنون هم بیش از ۳۰۰ دستگاه خودرو جدید وارد پلیس راهور شده است.
هادیانفر کاهش تصادفات رانندگی را یکی از اولویت های پلیس راهور برشمرد و گفت: پلیس همواره در این مسیر در حال حرکت اما لازم است که تمامی دستگاه ها در این باره به پلیس کمک کنند.

سردار رادان: در بسیاری از کشورهای جهان برای یک تخلف ساده چندین برابر عدد و رقم تخلف در ایران جریمه در نظر گرفته شده، اما در کشورمان مبلغ جریمه های رانندگی بسیار پایین و تلاشی هم برای افزایش آن نشده است

خبر

در خط ریلی مشهد - یزد اتفاق افتاده بود

صدور کیفرخواست مقصران واژگونی قطار مشهد - یزد

سرویس حوادث: برای مسببان و مقصران واژگونی قطار مسافربری مشهد - یزد در خردادماه سال گذشته، کیفرخواست صادر شد.
خردادماه سال گذشته قطار مسافربری مشهد ـ یزد طی مسیر خود با بوم بیل مکانیکیِ در حال چرخش برای خارج شدن از روی خط، برخورد کرد که منجر به واژگونی بیل مکانیکی، آسیب به سالن های قطار و خروج از ریل شد و نهایتا این فاجعه فوت ۱۴ نفر و مجروح شدن بیش از ۸۰ نفر از هموطنان عزیزمان را در پی داشت.
پس از تشکیل پرونده و طرح شکایت شاکیان، دستورات قضایی لازم صادر و متعاقب تکمیل معاینات پزشکی قانونی، استماع اظهارات متهمان، مطلعان و ارجاع به هیات های متعدد کارشناسی از یزد و تهران، از جمله هیات ۹ نفره کارشناسی و کسب نظر از کمیسیون سوانح راه آهن، متهمان اصلی پرونده بشرح ذیل اعلام و کیفرخواست آنها صادر شد، که شرکت خصوصی متولی عملیات بهسازی خط، به علت غفلت و سهل انگاری؛ شرکت راه آهن جمهوری اسلامی ایران به دلیل عدم نظارت کافی؛ لوکوموتیوران قطار به علت سرعت بالا و بی مبالاتی در هدایت قطار و مداخله غیرمجاز در هدایت قطار و مسئول وقت ایستگاه عباس آباد (محل قبل از حادثه) به علت سهل انگاری در اعلام کاهش سرعت مقصر شناخته شدند، و تعداد بالای مصدومان و لزوم قطعی شدن گواهی پزشکی قانونی آنها و تعدد عوامل موثر در حادثه و اختلاف نظر کارشناسان و لزوم اتقان در تحقیقات، از علل طولانی شدن پرونده تا این مرحله بوده است، که در ادامه، دادگاه کیفری ۲ یزد و محاکم تجدیدنظر استان، پیرامون موضوع نظر نهایی خود را صادر خواهند کرد.

خودکشی عامل این اتفاق است؟

مرگ دانشجوی دختر در سقوط مشکوک از خوابگاه

سرویس حوادث: رئیس مرکز اورژانس کرمان ضمن اعلام مرگ یک دانشجوی دختر دانشگاه شهید باهنر در شامگاه سه شنبه گذشته جزییات این واقعه را توضیح داد.
سیدمحمد صابری در گفتگو با ایرنا اظهارداشت: ساعت ۲۱ و ۳۸ دقیقه سه شنبه نخستین تماس با اورژانس ۱۱۵ گرفته شد که اعلام کردند یکی از دانشجویان دختر از طبقه سوم خوابگاه به پایین سقوط کرده است.
وی افزود: عوامل اورژانس وقتی به محل رسیدند، مشاهده کردند که دانشجوی دختر که سن وی ۲۴ سال اعلام شده است، به علت شدت صدمه وارده به سر در نتیجه سقوط از ارتفاع جان باخته است و هیچ واکنش و علایم حیاتی هم ندارد.
صابری گفت: پیکر این دانشجو توسط اورژانس همان شب به بیمارستان افضلی پور در کنار دانشگاه انتقال یافت. تحقیقات در این باره در جریان است تا جزییات بیشتری کشف شود.
یکی از مدیران دانشگاه هم در پاسخ به ایرنا با بیان اینکه بررسی های تکمیلی در جریان است، اظهارداشت که بررسی دوربین های محل تایید کرده که دانشجوی دختر خودش را به پایین پرت کرده است.

در مهریز یزد

مرگ یک نفر در حادثه انفجار خانه مسکونی

سرویس حوادث: سازمان اورژانس یزد از انفجار در یک منزل مسکونی در شهرک ولی عصر (عج) مهریز خبر داد که ۲ مصدوم و یک فوتی برجا گذاشت.
به گزارش اورژانس یزد، این حادثه ساعت یک و ۳۰ دقیقه بامداد دیروز رخ داد و مصدومان آقایی ۵۰ ساله و خانمی ۳۶ ساله و فوتی کودکی ۲.۵ ساله است، که مصدومان بلافاصله با ۲ کد امدادی اورژانس به بیمارستان فاطمه الزهرا(س) مهریز منتقل شدند.
در گزارش اورژانس یزد به دلیل این حادثه اشاره ای نشده است.

نبود اورژانس هوایی یک قربانی دیگر گرفت

مرگ دختر عشایر «بهمئی» در غیاب امکانات پزشکی

سرویس حوادث: سرپرست اورژانس پیش بیمارستانی و مدیریت حوادث دانشگاه علوم پزشکی استان کهگیلویه و بویراحمد گفت: یک دختر جوان در منطقه عشایری سخت گذر از توابع شهرستان بهمئی با خونریزی شدید و نبود بالگرد هوایی برای انتقال وی فوت کرد.

به گزارش روابط عمومی اورژانس کهگیلویه و بویراحمد، محمدامین نیکویی نژاد اظهار کرد: خونریزی و تاخیر در انتقال به مراکز درمانی به دلیل کوهستانی بودن منطقه علت اولیه فوت این دختر جوان بود، اگرچه علت دقیق مرگ از سوی پزشکی قانونی مشخص می شود.
نیکویی نژاد ادامه داد: عصر پریروز گزارشی مبنی بر زخمی شدن یک دختر جوان ۱۷ ساله در منطقه عشایری "گُنبدبردی" شهرستان بهمئی به مرکز پیام اورژانس ۱۱۵ اعلام شد و نیروهای پایگاه اورژانس "ماغر" (در شهرستان بهمئی) پس از حدود ۳ ساعت پیاده روی بر بالین فرد مصدوم حاضر شدند و اگرچه اقدامات اولیه درمانی و سرم تراپی روی مصدوم انجام شد، اما به دلیل سخت گذر بودن منطقه امکان انتقال سریع وی به مراکز درمانی برای اقدامات تکمیلی درمان وجود نداشت.
وی گفت: درخواست کمک از اورژانس هوایی استان فارس و شهر بهبهان در استان خوزستان داشتیم که به دلیل غیرفعال بودن، پاسخ مثبتی دریافت نشد.
نیکویی نژاد اظهار داشت: به دلیل سختی راه و پس از ۵ ساعت انتقال به مرکز درمانی شهر لیکک (مرکز شهرستان بهمئی) دختر جوان با خونریزی زیاد ساعت ۱۷ و ۳۰ دقیقه در حال انتقال به مرکز درمانی شهر لیکک ایست قلبی و شوربختانه فوت کرد.
وی یادآور شد: پس از سقوط بالگرد اورژانس هوایی استان کهگیلویه و بویراحمد تاکنون برای ۷ مورد؛ شامل انتقال زن باردار، مارگزیده، سقوط از ارتفاع و سکته های مغزی و قلبی و سوانح و حوادث، به امداد هوایی در مناطق محروم، دور افتاده، سخت گذر و کوهستانی استان از استان های همجوار اعلام نیاز کرده ایم، اما به دلیل نبود بالگرد و امدادرسانی بهنگام، ۲ نفر از آنها جان باختند.
تنها بالگرد اورژانس هوایی یاسوج، مرکز استان کهگیلویه و بویراحمد روز دوشنبه ۲۶ تیرماه ۱۴۰۲ به همراه تکنسین ها و کادر پروازی در حال فرود در روستای "سرآسیاب" دهستان "آجم" از توابع بخش "دیشموک" استان، سقوط کرد.
نیکویی نژاد تاکید کرد: زمانی که فاصله محل حادثه و مراکز درمانی زیاد باشد و زمان نقش کلیدی در درمان بیمار دارد، انتقال هوایی بیماران به مراکز درمانی بهترین راه نجات جان هاست.

شناسایی سارق اینترنتی

سرویس حوادث: رئیس پلیس آگاهی پایتخت از دستگیری سارق و زورگیر حرفه ای در سطح شهر تهران خبر داد.
سردار علی ولیپور گودرزی اظهار داشت: در پی وقوع سرقت های سریالی از شهروندان به صورت زورگیری در منزل، رسیدگی به این پرونده در اختیار تیمی زبده از کارآگاهان اداره پنجم پلیس آگاهی قرار گرفت و کارآگاهان در گام نخست با تحقیق از تعدادی از مالباختگان دریافتند که سارق به وسیله آگهی در یکی از سایت های اینترنتی خرید و فروش کالا، برای خرید نزد فروشنده می رفته و اگر فروشنده مرد بوده، با استفاده از رسید جعلی اقدام به سرقت کالا می کرد، و اگر فروشنده زن بوده، با استفاده از سلاح کالاها را می گرفته و از محل فرار می کرده است. وی با بیان اینکه تعداد زیادی از شکات با این شیوه و شگرد مورد سرقت قرار گرفته اند، بیان کرد: با توجه به حساسیت موضوع کارآگاهان در گام بعدی با استفاده از روش های میدانی و اطلاعاتی موفق شدند هویت و مخفیگاه متهم را شناسایی و در یک عملیات غافلگیرانه و هوشمندانه وی را دستگیر و به اداره پنجم پلیس آگاهی منتقل کنند. ولیپور گودرزی افزود: متهم در بازجویی اولیه با توجه به وجود مدارک و مستندات صراحتا به جرم خود اعتراف کرد و گفت که در سایت خرید و فروش اینترنتی سوژه را شناسایی می کرد و برای خرید کالا نزد شاکی می رفت. وی با بیان اینکه متهم تاکنون به ۷ فقره سرقت اعتراف کرده است، خاطرنشان کرد: متهم با صدور قرار قانونی از سوی مراجع قضائی، برای کشف دیگر جرایم و شناسایی سایر شاکیان در اختیار اداره پنجم پلیس آگاهی قرار گرفت.

کشف یک فساد بانکی بعد از ۱۷ سال!

سرویس حوادث: رئیس پلیس امنیت اقتصادی تهران بزرگ از دستگیری فردی که اقدام به دریافت تسهیلات غیرمجاز بانکی کرده بود، خبرداد.
سرهنگ مهدی افشاری در تشریح جزئیات این خبر گفت: ماموران پلیس امنیت اقتصادی تهران بزرگ با اقدامات فنی و پلیسی فردی را که با تابانی اقدام به دریافت تسهیلات غیرمجاز بانکی در محدوده خیابان استاد معین کرده بود، شناسایی و دستگیر کردند.
وی ادامه داد: رسیدگی به این پرونده در پی وصول یک فقره پرونده از سوی دادسرای ناحیه ۳۲ مبنی بر تبانی در دریافت تسهیلات بانکی در سال ۱۳۸۵ در دستور کار ماموران پلیس امنیت اقتصادی قرار گرفت و در جریان آن، ماموران با اقدامات فنی و اطلاعاتی متوجه شدند که یک شرکت صنایع چوب و مبلمان با ۲ شرکت زیرمجموعه آن با یکی از کارمندان ذینفع بانکی تبانی کرده و از این طریق اقدام به دریافت تسهیلات غیرمجاز بانکی به مبلغ ۹۶ میلیارد ریال در آن سال کرده اند. افشاری افزود: در تحقیقات مشخص شد که ۲۰ میلیارد ریال به حساب کارمند بانکی ذینفع نیز واریز شده است و لذا عوامل این پلیس مبادرت به شناسایی و دستگیری یک نفر از افراد دخیل در روند دریافت تسهیلات غیرمجاز کردند. این فرد از سال ۸۵ تاکنون فراری و میزان تسهیلات غیرمجاز کشف شده ۹۶ میلیارد ریال بوده است.
وی با بیان اینکه برای متهم فراری پرونده ای تشکیل شده است، گفت: این فرد برای ادامه روند رسیدگی به جرم روانه دادسرا شد.

۶ | وادی ادبیات
با استاد اسلامی ندوشن در خرد سرای فردوسی

۷ | گزارش
سفر به دنیای کوچینگ

۱۰ | شهرستان‌ها
توپِ ناترازی صندوق‌های بازنشستگی در زمین کارگران

چهارسو
ALL IN ONE

۷
عکس: مصطفی تقاضایی ـ اطلاعات

مشاغل کاذب رونق می گیرد؟

شرکت افق تامین انرژی طوس (سهامی عام)

آگهی مزایده عمومی «فروش ضایعات فلزی و غیر فلزی» نیروگاه حرارتی طوس به شماره 40201R2 (تجدید نوبت سوم)

شرکت افق تامین انرژی طوس در نظر دارد، نسبت به «فروش ضایعات فلزی (آهن آلات و آلیاژی) و غیر فلزی نیروگاه حرارتی طوس» از طریق برگزاری مزایده عمومی اقدام نماید. لذا متقاضیان می توانند در مدت ۱۹ روز از تاریخ انتشار این اطلاعیه، نسبت به دریافت اسناد مزایده در سایت شرکت افق تامین انرژی طوس به آدرس www.otet.ir اقدام نمایند. در صورت تمایل وفق اسناد بازدید از ضایعات با هماهنگی قبلی به صورت کتبی در انبار بارانداز نیروگاه حرارتی طوس واقع در کیلومتر ۱۲ جاده مشهد- قوچان بلامانع است.
آدرس نیروگاه: کیلومتر ۱۲ جاده مشهد قوچان، نیروگاه حرارتی طوس
شرکت افق تامین انرژی طوس

شرکت افق تامین انرژی طوس (سهامی عام)

آگهی مناقصه عمومی نیروگاه حرارتی طوس

شرکت افق تأمین انرژی طوس به عنوان مالک نیروگاه حرارتی طوس در نظر دارد کالای درخواستی مورد نیاز به شرح ذیل را از طریق برگزاری مناقصه عمومی دو مرحله ای تأمین نماید:

شماره مناقصه	موضوع مناقصه
OTET-40205R2	تأمین روغن هیدرولیک شل تلوس و روغن موبیل ۱۲۵ نیروگاه حرارتی طوس (تجدید نوبت سوم)

متقاضیان می توانند در مدت ۱۹ روز از تاریخ این آگهی، اسناد مناقصه مربوطه را از سایت شرکت افق تأمین انرژی طوس به آدرس www.otet.ir دریافت نمایند. در صورت تمایل وفق اسناد بازدید با هماهنگی قبلی بلامانع است. آدرس نیروگاه: کیلومتر ۱۲ جاده مشهد قوچان، نیروگاه حرارتی طوس
شرکت افق تأمین انرژی طوس

شرکت پرداخت الکترونیک پاسارگاد

آگهی دعوت به مجمع عمومی فوق العاده شرکت پرداخت الکترونیک پاسارگاد (سهامی عام) به شماره ثبت ۲۶۵۰۸۸ و شناسه ملی ۱۰۱۰۳۱۰۵۴۱۷

بدینوسیله از کلیه سهامداران محترم شرکت دعوت به عمل می آید تا در مجمع عمومی فوق العاده شرکت که رأس ساعت ۱۰:۳۰ صبح روز سه شنبه ۱۴۰۲/۹/۱۴ در سالن آمفی تئاتر دانشگاه خاتم به آدرس: خیابان ملاصدرا، خیابان شیراز شمالی، خیابان حکیم اعظم، پلاک ۳۰ برگزار می گردد، حضور به هم رسانند. همچنین در اجرای ابلاغیه شماره ۱۲۲/۱۲۸۴۴۱ مورخ ۱۴۰۲/۳/۱۰ سازمان بورس و اوراق بهادار، از سهامداران محترمی که تمایل دارند به صورت مجازی در مجمع شرکت نمایند، جهت مشاهده و طرح سئوالات به لینک https://dima.csdiran.ir مراجعه نمایند. همچنین برگه ورود به جلسه برای سهامداران در محل مجمع از ساعت ۹:۳۰ صبح همان روز صادر خواهد شد.
دستور جلسه:
- تغییر آدرس مرکز اصلی شرکت
- اصلاح مواد اساسنامه بر اساس ابلاغیه شماره ۱۲۲/۱۲۰۵۷۴ سازمان بورس و اوراق بهادار
- سایر موارد

هیأت مدیره شرکت پرداخت الکترونیک پاسارگاد

آگهی تغییرات سهامی خاص بهداشتی درمانی پرتوروشن تهران به شناسه ملی ۱۰۱۰۲۴۲۵۶۶۷ و به شماره ثبت ۲۰۰۸۱۴

به استناد صورتجلسه مجمع عمومی عادی سالیانه مورخ ۱۴۰۲/۰۴/۳۱ تصمیمات ذیل اتخاذ شد: آقای محمدحسین کریمی به شماره ملی ۰۰۶۶۰۸۱۶۲۹ به سمت عضو هیئت مدیره تا تاریخ ۱۴۰۳/۰۴/۳۰ انتخاب گردیدند کاشفان به شناسه ملی ۱۰۱۰۰۱۹۹۱۸۵ به سمت بازرس اصلی تا پایان سال مالی آقای بهنام حبیب زاده مؤمن به شماره ملی ۱۴۶۶۰۸۳۴۸۴ به سمت بازرس علی البدل تا پایان سال مالی انتخاب گردیدند روزنامه کثیرالانتشار اطلاعات جهت نشر آگهی های شرکت تعیین گردید. ترازنامه و حساب سود و زیان سال مالی منتهی ۱۴۰۱/۱۲/۲۹ تصویب گردید.

سازمان ثبت اسناد و املاک کشور
اداره ثبت شرکت ها و موسسات غیر تجاری تهران
(۱۵۸۹۲۶۸)

آگهی تغییرات موسسه غیر تجاری خانه فرهنگ خاتمی به شناسه ملی ۱۰۱۰۰۵۰۲۶۰۳ و به شماره ثبت ۱۳۱۵۸

به استناد صورتجلسه مجمع عمومی عادی سالیانه مورخ ۱۴۰۲/۰۴/۳۱ بموجب مجوز به شماره ۱۴۰۲/۱۶۶۹۸۴ به تاریخ ۱۴۰۲/۰۵/۰۹ از وزارت فرهنگ و ارشاد اسلامی تصمیمات ذیل اتخاذ شد: تصویب ترازنامه و صورت های مالی منتهی به سال ۱۴۰۱/۱۲/۲۹ تصویب گردید آقای مجید رضا به شماره ملی ۰۰۳۹۱۴۲۵۰۷ به سمت بازرس اصلی تا پایان سال مالی آقای علی اصغر خاکساری طرقی به شماره ملی ۰۰۵۵۴۵۳۵۴۶ به سمت بازرس علی البدل تا پایان سال مالی انتخاب گردیدند روزنامه کثیرالانتشار اطلاعات جهت نشر آگهی های شرکت تعیین گردید.
سازمان ثبت اسناد و املاک کشور - اداره ثبت شرکت ها و موسسات غیر تجاری تهران (۱۵۸۹۲۷۴)

آگهی دعوت به مجمع عمومی فوق العاده شرکت تولیدی وصنعتی عایق اصفهان (سهامی خاص) ثبت شده به شماره ۲۶۳۸ و شناسه ملی ۱۰۲۶۰۲۲۵۴۷۸

از کلیه سهامداران محترم یا نمایندگان قانونی آنها دعوت می نماید تا در مجمع عمومی فوق العاده شرکت که رأس ساعت ۱۱ روز شنبه ۱۴۰۲/۰۹/۲۵ در محل شرکت به آدرس تهران، خیابان آفریقا، ساختمان اداری الهیه، پلاک ۲۴۴، طبقه ۱۰، واحد ۱۰۰۵ تشکیل می شود، حضور بهم رسانند. **موضوع جلسه:** ۱- افزایش سرمایه
هیأت مدیره شرکت تولیدی وصنعتی عایق اصفهان (سهامی خاص)

سیمان قائن

آگهی مناقصه

شرکت سیمان قائن (سهامی عام) در نظر دارد، نسبت به خرید دستگاه جت پرینتر از طریق مناقصه عمومی به شرح جدول ذیل اقدام نماید.
*مناقصه شماره: ۱۴۰۲/۱۶
*موضوع مناقصه: خرید دستگاه جت پرینتر با مشخصات جدول ذیل.
*اسناد شرکت در مناقصه: اسناد مناقصه بایستی در ۳ پاکت جداگانه (الف) ضمانت نامه، (ب) پیشنهاد فنی (ج) پیشنهاد قیمت تهیه وارسال گردد.
*مبلغ تضمین شرکت در مناقصه: کلیه علاقمندان برای شرکت در مناقصه می بایست مبلغ ۵۰۰,۰۰۰,۰۰۰ ریال (پانصد میلیون ریال) را به صورت واریز به شماره حساب ۰۱۰۵۶۳۴۵۹۸۰۰۱ به نام شرکت سیمان قاین یا ارائه ضمانت نامه بانکی معتبر و یا چک صیادی ثبت شده به شناسه ملی ۱۰۱۰۰۹۱۷۱۵۴، ارائه نمایند. ضمانت شرکت در مناقصه الزاما باید تحویل امور مالی شرکت گردیده و رسید آن در پاکت (الف) به صورت دربسته تحویل واحد حراست گردد.
*مهلت تحویل اسناد: از تاریخ درج آگهی حداکثر تا ساعت ۱۲ روز شنبه مورخ ۱۴۰۲/۰۹/۱۱
*محل تحویل پاکات:
خراسان جنوبی، قاین، کیلومتر ۱۰ جاده قاین- بیرجند، کدپستی ۹۷۶۱۱-۵۱۱۱۱ کارخانه سیمان قائن، واحد حراست.
تهران- سهروردی شمالی، کوچه شهید حمید قدس (اندیشه دوم)، پلاک ۶۹، طبقه دوم، کدپستی ۱۵۶۹۶۴-۶۶۱۱.
*هزینه درج آگهی وسایر کسورات قانونی بر عهده برنده مناقصه می باشد.
*شرکت سیمان قائن در رد یا قبول پیشنهادات مختار است.
*به پیشنهادات ناقص، نامشخص، مخدوش وفاقد تضمین شرکت در مناقصه ترتیب اثر داده نخواهد شد.
*ضمنا جهت کسب اطلاعات بیشتر با شماره همراه ۰۹۱۵۱۶۲۵۱۲۲ آقای مهندس فیاضیان تماس حاصل فرمایید.

ردیف	شرح	مشخصات فنی	تعداد
۱	دستگاه جت پرینتر جوهر افشان صنعتی با سرعت متوسط	غیر پنوماتیک و بدون نیاز به هوای فشرده باشد. سرعت چاپ تا ۲۷۸ متر بر دقیقه (سرعت چاپ تک خط) نوع چاپ جوهر افشان با تکنولوژی چاپ HP (قابلیت چاپ فارسی ولاتین لگو و بارکد). تکنولوژی چاپ فقط ریزنگار باشد (ابعاد چاپی ارتفاع ۱۳ میلیمتر و طول نامحدود). ضد گرد و غبار حداقل IP55 تا IP65 دارای سیستم تمیز کنندگی خودکار سر نازل Positive Air یا Clean Flow دارای سیستم کالیبراسیون اتومات (Dynamic Calibration)	۱ دستگاه

ATISAZ آتی ساز

آگهی مزایده عمومی املاک شرکت آتی ساز شماره: ۴۷۶/۱

شرکت آتی ساز در نظر دارد، تعداد محدودی از املاک خود را در شهر همدان (ردیف های ۱ و ۲) از طریق برگزاری مزایده عمومی با شرایط نقد و اقساط به شرح جدول ذیل به فروش برساند.
از متقاضیان حقیقی و حقوقی دعوت می شود جهت دریافت اسناد مزایده از تاریخ درج این آگهی حداکثر تا پایان وقت اداری روز شنبه مورخ ۱۴۰۲/۰۹/۱۱ به نشانی زیر مراجعه و یا در روزهای کاری از ساعت ۸ صبح الی ۱۸ با شماره تلفن های: ۰۲۱۸۸۰۹۱۰۴۰ و ۰۹۲۱۵۲۵۳۹۶۸ تماس حاصل فرمایند.
* تهران، شهرک غرب، بلوار خوردین، بعد از چهار راه هرمزان، مجتمع آتی سنتر، شرکت آتی ساز. شماره تماس: ۰۲۱۸۸۰۹۱۰۴۰ و ۰۹۲۱۵۲۵۳۹۶۸
- نشانی تحویل اسناد: تهران، شهرک غرب، بلوار خوردین، بعد از چهار راه هرمزان، مجتمع آتی سنتر، دبیرخانه شرکت آتی ساز.
- بدیهی است این شرکت در رد یا قبول هر یک یا تمام پیشنهادها بدون نیاز به ذکر دلیل یا ارائه مستندات مختار می باشد.
- هزینه اسناد مزایده به مبلغ ۱,۰۰۰,۰۰۰ ریال هنگام دریافت اسناد از متقاضی اخذ می گردد.
- تضمین شرکت در مزایده می بایست طی چک بانکی به شرح موجود در اسناد مزایده به میزان ۵٪ از قیمت پایه ملک مورد تقاضا، یا از محل مطالبات متقاضیان نزد شرکت باشد.
- همچنین تاریخ تحویل مدارک تکمیل شده حداکثر تا پایان وقت اداری روز شنبه مورخ ۱۴۰۲/۰۹/۱۱ بوده و تاریخ بازگشایی پاکات نیز روز یکشنبه ۱۴۰۲/۰۹/۱۲ در دفتر مرکزی شرکت می باشد.

ردیف	نوع ملک	کاربری	نشانی ملک	تعداد واحد	شرایط پرداخت	قیمت (ریال) از	قیمت (ریال) تا	مساحت	توضیحات
۱	فود کورت	تجاری	همدان، میدان سپاه، بلوار انقلاب، جنب بازار خودرو، مجتمع آتی سنتر	۱	۳۱٪ نقد ۵۹٪ اقساط ۳۰ ماهه ۱۰٪ تحویل وسند	۷۸۲,۴۰۰,۰۰۰,۰۰۰		۱۶۳۰ متر مربع	
۲	مغازه	تجاری	همدان، میدان سپاه، بلوار انقلاب، جنب بازار خودرو، مجتمع آتی سنتر	۳	۴۸٪ نقد ۴۲٪ اقساط ۱۲ ماهه و ۱۰٪ تحویل وسند	۷۱,۷۲۵,۵۰۰,۰۰۰	۱۵۲,۰۰۶,۴۰۰,۰۰۰	از ۱۱۵ تا ۱۸۸,۵ مترمربع	

آگهی دعوت مجمع عمومی فوق العاده شرکت تولیدی وسایل آبیاری و آبرسانی سهامی خاص ثبت شده به شماره ۱۸۸۹۹ و شناسه ملی ۱۰۱۰۰۶۳۹۹۸۸

بدینوسیله از کلیه سهامداران شرکت فوق دعوت می شود که در جلسه **مجمع عمومی فوق العاده** شرکت رأس ساعت **۹ صبح** به تاریخ **۱۴۰۲/۰۹/۱۵** روز **چهارشنبه** در محل: **تهران، میدان آرژانتین، خیابان احمد قصیر، کوچه ۱۷، شماره ۱۲، سالن برگزاری جلسات و کدپستی ۱۵۱۳۸۳۴۶۱۱** حضور بهم رسانند.
مجمع عمومی فوق العاده شرکت ساعت ۹ صبح مبنی بر تصمیمات ذیل و مواردی که در صلاحیت مجمع عمومی فوق العاده باشد.
دستور جلسه:
- نقل و انتقال سهام.
- سایر تصمیماتی که در حیطه اختیارات اعضای مجمع عمومی فوق العاده باشد.

هیئت مدیره

آگهی دعوت مجمع عمومی عادی به طور فوق العاده شرکت تولیدی وسایل آبیاری و آبرسانی سهامی خاص ثبت شده به شماره ۱۸۸۹۹ و شناسه ملی ۱۰۱۰۰۶۳۹۹۸۸

بدینوسیله از کلیه سهامداران شرکت فوق دعوت می‌شود که در جلسه **مجمع عمومی عادی به طور فوق العاده** شرکت راس ساعت ۱۰ **صبح** به تاریخ **۱۴۰۲/۰۹/۱۵** روز **چهارشنبه** در محل: **تهران، میدان آرژانتین، خیابان احمد قصیر، کوچه ۱۷، شماره ۱۲، سالن برگزاری جلسات و کدپستی ۱۵۱۳۸۳۴۶۱۱** حضور بهم رسانند.
مجمع عمومی عادی به طور فوق العاده شرکت ساعت ۱۰ صبح مبنی بر تصمیمات ذیل و مواردی که در صلاحیت مجمع عمومی عادی به طور فوق العاده باشد.
دستور جلسه:
- انتخاب اعضای هیأت مدیره- تعیین سمت و امضاهای مجاز.
- سایر تصمیماتی که در حیطه اختیارات اعضای مجمع عمومی عادی به طور فوق العاده باشد.

هیئت مدیره

جدول

۲۴۹۳۱

غلامحسین باغبان
طراح جدول

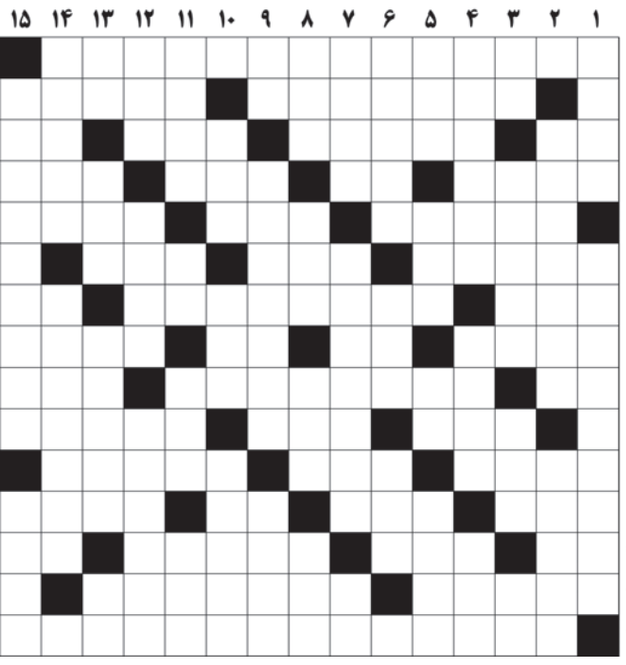

افقی
۱- چیز بی ارزش و رایگان به کسی عطا کردن
۲- از اختلالات بینایی- خوش سیما
۳- عید دیتنامی ها- جمع رعیت- جاده آهنی- امر به گفتن
۴- مرکز کشور چک- ساز چوپان- ایتالیای قدیم- بسیار زیاد
۵- پاک نهادی- شرم- لهجه
۶- قوم سفید پوست باستانی ساکن بین النهرین- دیوار بلند- سوا
۷- حرف هشدار و آگاهی- تابلوی معروف لئوناردو داوینچی نقاش ایتالیایی- رایحه
۸- بزدل- مخالف- هالوژن نمک طعام- داستان وقصه
۹- فلز توخالی- نظر به پرداز- نیت انجام کاری
۱۰- کبد- لون ورنگ- قسمت بالای یخچال های قدیمی
۱۱- رختشوی- جمل- بدنی خوشبودارد
۱۲- پس غذا- درون چیزی- مشت توخالی- رودی در شمال خراسان وگرگان
۱۳- اسب آذری- غذای تزریقی- هم زمان بودن دو چیز- چه زمان؟
۱۴- نزدیک کاشان- بلندمرتبه
۱۵- عارف، صوفی و شاعر ایرانی مولف رساله «حق الیقین»

عمودی:
۱- جلگه وسیع- اثری از الکساندر دوما نویسنده فرانسوی
۲- کتابی از غلامحسین ساعدی- شیپوری در گوش
۳- نام ترکی- جواهری گرانبها- پایین رفتن آب دریا- حرف پیروزی
۴- با تهدید و قلدری تصاحب می کند- پوستین دوز- نوع
۵- لباس جنگ، زره- حرف ۲۸ الفبا- مساوی- صاحبان اصلی حکومت
۶- عالم علوم الهی- دست نماز- همراه «ضرب»
۷- تکرار حرف آخر- عجولانه قضاوت کردن- از اقوام پدری
۸- مادرآذری- غار رسالت- هم تیمی- طاقت
۹- پیشوند نداری- واقع گرایی- تقلید کننده
۱۰- جایز- دستی- حمد و ثنا
۱۱- بوی خوش- به غیر از- سوره ستاره- ماه هفتم قمری
۱۲- موی گردن اسب- جای کم ژرف رودخانه- میوه گرمسیری
۱۳- اولین دور قمی- اژدر مار- رویداد دردناک و غم انگیز- کلاه فرنگی
۱۴- خوراکی از اسفناج- پرنده ای شبیه چلچله، تیز پرواز و حشره خوار
۱۵- بخشش بیش از..... محبت می آورد (حضرت علی (ع))- میوه ای به اندازه تخم مرغ

پاسخ

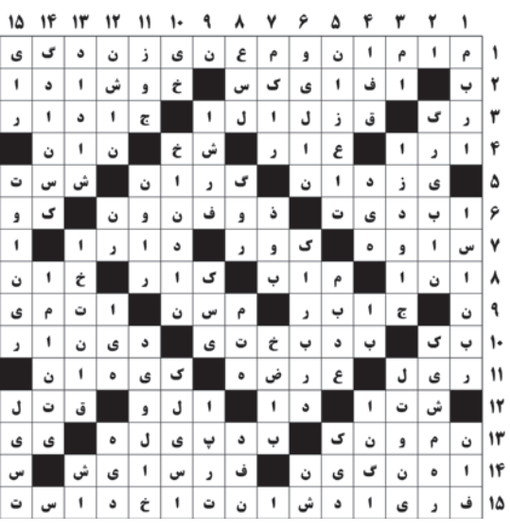

۲۴۹۳۰

اطلاعات ۱۳۰۵
پنجشنبه ۲ آذر ۱۴۰۲ ۹ جمادی الاول ۱۴۴۵
۲۳ نوامبر ۲۰۲۳ سال نودوهشتم* شماره ۲۸۵۴۱
ettelaat.com ettelaatonline

سخنی درستایش فرزند ایران، دکتر محمدعلی اسلامی ندوشن، و بازیابی هویت ایرانی در ادب پارسی

عاقبت کردم به نیشابور جای...

زنده یاد اسلامی ندوشن، بیش از هرکس دیگر، با فرهنگ و زبان، تاریخ و جغرافیا، زیر و بم، ظاهر و باطن، شادی و اندوه، و داشته ها و نداشته های این سرزمین آگاه و به جزئیاتش آشنا بود. هم زمین و سرزمینش را، هم انسان و مردم ایران زمینش را، هم آسمان و آیینش را خوب می شناخت...

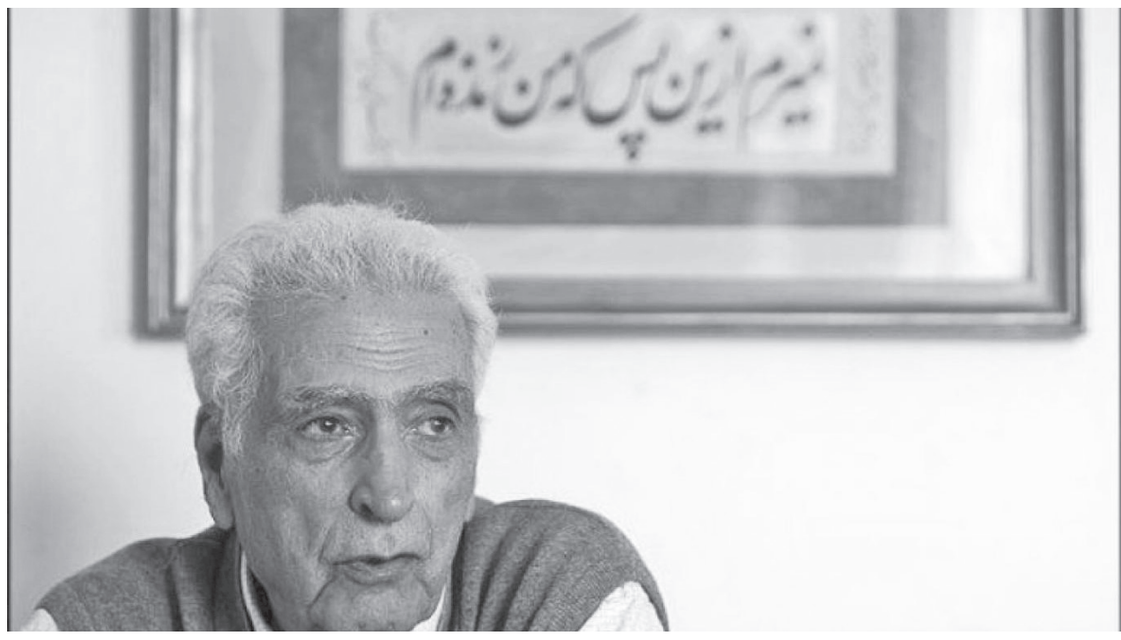

مسعود رضوی
نویسنده و پژوهشگر

من چوآن سلطان گرفتم گوشه ای
چون به معنی داد ما را توشه ای
«عطار»

ادبیات پارسی را باید رکن و سنگ بنای فرهنگ و فکر ایرانیان قلمداد کرد. حکمت، اخلاق، روح ملی، عواطف، زیبایی شناسی یا استتیک، تاریخ، روابط اجتماعی و روح فردی و...، همه در ادبیات ما جلوه گری دارد و در زمانی که جهان فاقد ادبیات منثور یا داستان و رُمان و نثرهای ادبی بود، انسانی ترین مفاهیم را در قالب شعر و نثر بازگو کرده و روح بی قرار انسانها را سیراب می کرد. نیز تربیت و آماده سازی برای زیستن در دامان طبیعتی سخت و متشکل از کویر و کوهستان با اقوام گونه گون که همانند موزائیک در کنار یکدیگر زیسته و با هم اتحاد و خویشاوندی یافته اند، زیر نام ایران یک معجزه بزرگ تاریخی است که باید قدر بدانیم و بدان ببالیم.

آمدن و رفتن اقوام و گروه ها، تاخت و تاز و ایلغار مهاجرانی وحشی و دشمن تمدن، جنگ های دراز آهنگ و اشغال این سرزمین توسط بیگانگان، هیچگاه قادر به انفصال پیوندها یا نابودی روح مردم این سرزمین دیرزی و دیرسال نبوده است. هزاره ها برای ارزیابی ایران دراز نیست. زیرا هزاره ها در تاریخ این ملت و این تمدن، چون قرون و سده ها برای دیگر اقوام و ملل بوده است. وضع ایران در طول تاریخ، چند بار چنان بوده که گویی خرقه تهی کرده و نابود شده است، اما باز با همان محتوا و سلایق و ظرائف و باورهای همیشگی، در سایهٔ نام و اسامی تازه باز آمده و رنج و ناشکیبایی را پشت سر گذاشته و دشمن و سلطه گر را تأدیب کرده و از هضم رابع هم گذرانده است.

بزرگترین جهانگیران عالم تا قبل از هیتلر و ناپلئون، چه کسانی بودند؟ جهانگیران را می گویم، نه جنگاوران و جبارانی چون آتیلا و نرون! به نظرم اسکندر بود و چنگیز و تیمور...، و حقیقت آن است که آنان به خاطر فتح «ایران» و گشودن قفل این سرزمین، عنوان جهانگیر یافتند. ایران اگر نه جهان، بلکه قلب و دل آن بوده، اما شگفتا که جهانجویان جز مشتی زر و خاک نصیب نبردند و گویا اگر که قابل بودند با تربیت در میان این قوم به کمال می رسیدند و از اعتبار و منزلتی برخوردار می شدند. همانند فرزندان و نوادگان تیمور که از شاهرخ و همسرش گوهرشاد آغا و بایسنقر و سلطان حسین بایقرا و الغ بیگ و همراهان، با نشست و برخاست و تعلیمات نزد افراد و آموزگارانی چون: عبدالرحمن جامی و امیر علیشیر نوایی و واعظ کاشفی، توانستند به مراتب علمی و مراحل فکری و منازل انسانی دست یابند و در اخلاق و عرفان، در زیبا شناسی و شعر و در ادبیات و علم به درجات والا برسند. استاد بزرگ و یگانهٔ فرهنگ ایران، دکتر محمدعلی اسلامی ندوشن، نور چشم کویرهای آفتابگیر یزد بود و در قریه ندوشن زاده شد. جایی که در مرز فارس با جنوب خراسان و غرب سیستان جایگیر شده و «هم مرز» و «هم حدود» و محیط بر کویرها و راههای باستانی در قلب ایران قرار گرفته است.

زنده یاد اسلامی ندوشن، بیش از هرکس دیگر، با فرهنگ و زبان، تاریخ و جغرافیا، زیر و بم، ظاهر و باطن، شادی و اندوه، و داشته ها و نداشته های این سرزمین آگاه و به جزئیاتش آشنا بود. هم زمین و سرزمینش را، هم انسان و مردم ایران زمینش را، هم آسمان و آیینش را خوب می شناخت. تدبر و تفکر و موشکافی در منابع مکتوب از یکسو و سفر و آشنایی با اقلیم و ساختار عینی ایران از سوی دیگر، از او داور و پژوهشگری ممتاز ساخت که پختگی و انضمام عشق و خلاقیت به کارهای وی جان بخشید تا بدانجا که آثار پرشمار و ماندگار بسیار برجای نهاد.

آثارش نوشته های دانایی است که برای سعادت قوم می کوشد و اگر لازم باشد می خروشد و حتی می جنگد. میراث یک ایرانی برجسته و شایسته که همچون حکما و دانایان دیرینه، می دانست بر خاکی پای می نهد که سخن ها و حتی افسانه هایش، تاریخ و تمدن و ادبیاتی بی همتا را به جهان اهدا کرده است. داشته ها و داده های ادبیات و سرزمین و زیست اقلیمی و تاریخ ایران را همواره و خستگی ناپذیر می نوشت و ثبت می کرد. مردی بود استوار، عاشق و بی جایگزین.

امروز شهر «ندوشن» که نامی همچون دیگر شهرها و دیه های ایرانشهر بود، نامی آشنا و بزرگ است. زیرا که چنین فرزندی را برای ایرانشهر زاده و پرورده است. در هرجا که بنگریم چنین است. از پاژ و یوش و پوشنج و کدکن و پاریز و...، تا فراهان و ری و توس و شیراز و تبریز و کرمان و شوش و همدان و... که هرکدام بارگاه و بستر تمدن و گوهر انگشتری این کشور و تاریخ بزرگ و بی همانندش بوده و هنوز هستند. این شعرهای شیخ عطار گویی از برای اسلامی ندوشن است:

کسی کو چون منی را عیب جوی است
همین گوید که او بسیارگوی است
ولیکن چون بسی دارم معانی
بسی گویم، تو مشنو، می تو دانی!
شما را بیت بیت اینها بگویم
من از کتبِ معانی تخم رویّم...

آری، ابتدای این هفته، پیکر گرامی استاد بزرگ و نویسندهٔ نازنین و نجیب ایران، از آن سوی جهان به وطن بازگشت تا در جوار عارف نامی و شاعر و نویسندهٔ نابغه، صاحب «تذکره الاولیا» و «منطق الطیر» و «مصیبت نامه» و...، قرار گیرد و بیارامد. اسلامی ندوشن در سالیان بسیار، در جهان برین با عطار و خیام همسخن و همسایه خواهد بود و مرغ روح صوفی را با خود همراز و همراه می کند تا بنشینند و از ورای هرچه در عالم امکان است، به جهان گذران و بیش و کمش لبخند یا عبرتی بیفشانند.

دوست دارم در فضایی ورای واقعیت (رئال) و به قول عالم و ادیب بزرگ شیعی در قرن چهارم ه.ق، جناب سیدمرتضی، در تموّج بی مرز و بی وصف «طیف الخیال» حضور داشته باشم و یا گوشه ای پنهان شوم تا از روزنی باز، به شنفتن راز بپردازم و همدلی و عیش عارفانه و عاشقانه را به چشم جان، عیان ببینم.

خیال و حضور بی واسطه در جهانی ورای عالم آشنا، همچون شعر و سکوت است. سوررئالیسمی که سی مرغ و سیمرغ را بر قله قاف می نشاند. جهانی مینوی است که من اطمینان دارم هم جناب شیخ فریدالدین عطار در آن زیسته، و هم اسلامی ندوشن عازم آن آستانه و منزل است و در آن پردیس مقیم خواهد شد. کاروان مغرب که تابوت مرد را می آورد، از ورای طیف بدانجا رهسپار است.

فریدالدین در تذکره الاولیا در ذکر محمد فضل که: «از مشایخ خراسان بود و ستودهٔ همه بود و در ریاضیات و رنج بی نظیر بود و در فتوّت و مروّت بی همتا بود... و بودنمان حیری گفت محمد فضل، سمسارِ مردان است... در پناه او روم تا اسرار من صافی شدی به دیدار او....». ابتدا گوید: «آن متعیّن به اشارات و دقایق، آن مقبول طوایف، آن مخصوص لطایف، آن در مرغزار عشق و عقل، ...، رحمه الله علیه».

یادش گرامی باد که در این دوران خزان زده که دانش و فضل، گناهی نابخشودنی است و بی خردان و تُنُک مایگان بر جنازهٔ حسنک سنگ می زنند و قلم در گلوی بوالخبیر چون تیغ فرومی کنند و کتاب بر سر مستشارالدّوله می کوبند و رگ های امیرکبیر می برند و چشم مردم دانا به تیر جهل در می آورند و محبس می سازند و قفس ها را از پرندگان خوش آوا پر کرده اند، از ایران گفت. از آزادی گفت و روح بزرگ و گوهر بی همتای فرهنگ و ادب این سرزمین را به صد زبان و کتاب ها و بیان های شیوا، بارها و بارها نوشت و گفت، و به کمالی شگرف و شگفت، درس ها داد که تنها روح بلند حکیمان و نیز سیمرغ داند و گزیدهٔ ابرار...، اما اینک دیگر زمانِ بیان و روزگار قلم و خطابه برای آن فرزانه مرد، تمام شده و به قول عطار در ذکر بوعثمان حیری: «و گفت اصل ما در این طریق خاموشی ست و بسنده کردن...،»

باری، زنده نام استاد سلامی ندوشن، فرزند ایران که تنها عیش او عشق ایران بود و تنها پویش او پژوهش ایران بود؛ به آغوش ایران بازگشت. نظامی، حکیم داستانسرای گنجه فرمود:

همه عالم تن است و ایران دل
نیست گوینده زین قیاس خجل
چون که ایران دل زمین باشد
دل ز تن، بِه بود یقین باشد
زان ولایت که مهتران دارند
بهترین جای، بهتران دارند
دل توئی، وین مثل حکایت توست
که دل مملکت ولایت توست...

خوشا چنان زیستن و زهی چنین آرمیدن! که بازگوی سنت است و فرهنگ ایران. که در سرزمین فردوسی مشایعت می شود. به دیدار خیام رفت و در جوار عطار آرمید. این عبارت فریدالدین بازگوی تمام زندگی و مرگ اسلامی ندوشن و آینهٔ اندیشه و آرمان اوست:

«... و گفت هر که سنّت را بر خود امیر کند، حکمت گوید...».

سخن را تمام می کنم به این بیت ها از عارف نشابور، شیخ فریدالدین عطار، که گویی برای این ماجرا و این روزها سروده است:

ما عیان کردیم این گنج تو را
دستبردی دادم این رنج تو را
چار اقلیم جهان گردیده ام
با [قلم روی] تو را بوسیده ام
این بگفت و روی خود پنهان نمود
بعد از آن روی دلم با جان نمود...
عاقبت کردم به نیشابور جای
اوفتاد از من به عالم این صدای
در نشابورم به گُنجِ خلوتی
با خدای خویش کرده وحدتی...

گفتگوی روزنامه اطلاعات با یاران قدیمی و صمیمی دکتر محمدعلی اسلامی ندوشن

با استاد اسلامی ندوشن در خرد سرای فردوسی

کتابخانه تخصصی فردوسی پژوهی استاد دکتر محمد علی اسلامی ندوشن در خرد سرای فردوسی- مشهد

زهره رنگامیز
نویسنده و خبرنگار

مشهد/خبرنگار اطلاعات: با بازگشت پیکر مرحوم محمد علی اسلامی ندوشن، این پیام به سرتاسر جهان مخابره شد که: ایران دوستی و اصالت خاک وطن یعنی این. برای دیدار با یاران قدیمی اسلامی ندوشن به «خردسرای فردوسی» آمده ایم. جایی که او دلگرم بود گنجینه کتاب هایش را به دست فردوسی پژوهان می رسانند و راه و آرمان او را زنده و پویا نگه خواهد داشت.

اینجا در کتابخانه تخصصی فردوسی پژوهی و در کنار مجموعه کتاب های استاد ندوشن، گفتگویی صمیمی داریم با «محمدجعفر یاحقی»، مدیر خردسرای فردوسی و عضو پیوسته فرهنگستان ادب فارسی.

روزی که استاد ندوشن برای فردوسی و توس گریست!

دکتر یاحقی در ابتدای سخن، دلیل اصلی بازگشت پیکر مرحوم اسلامی ندوشن به ایران را برایمان تشریح می کند. یاحقی با بیان این که انتقال پیکر از چند ۱۰ هزار کیلومتر به ایران، بسیار سخت بود، افزود:

«خانواده ایشان و خودشان سختی را پذیرفتند تا این پیام به مردم برسد که «وطن» چقدر مهم است و کسانی که به سرزمین شان پشت می کنند، این احساس را ندارند. ایشان در خارج زندگی راحتی داشت، اما هیچگاه به فکر جلای وطن نبود.»

یاحقی، پیام او برای جهانیان را وطن دوستی، ایران دوستی می داند و اظهار می دارد: «او بعد مرگ هم روا نداشت که پیکرش بر خاک دیگری نثار شود و خواست که پیکرش با خاک وطن یکی شود و این اعتقاد به اصالت فرهنگی و تاریخی است.»

این استاد ادبیات دانشگاه فردوسی مشهد و عضو فرهنگستان ادب فارسی در ادامه از دغدغه های دکتر ندوشن برای اعتلای ادبیات فارسی و فردوسی شناسی می گوید و از اهدای جایزه سالانه ای برای دکتر اسلامی ندوشن خبر می دهد که در نظر گرفته شده است و به تالیفات برجسته درباره فردوسی و توس اهدا خواهد شد. همچنین وی از اهدای درآمد حاصل از فروش کتاب های دکتر ندوشن توسط خانواده او در مسیر فردوسی پژوهی و برای بهبود وضعیت آرامگاه فردوسی اطلاع می دهد.

محمدجعفر یاحقی با اشاره به تلاش ها و اندوه دکتر اسلامی ندوشن برای ساماندهی آرامگاه فردوسی گفت: «استاد هر زمان به مشهد می آمد، به توس می رفت و برای وضعیت آرامگاه فردوسی دلسوزی می کرد. در سال ۱۳۷۱ که به مشهد آمد، دیداری از شهر توس داشت و می توانم بگویم که از شدت تاثر، از درون می گریست و فردوسی را مقایسه می کرد با شکسپیر و مولانا و بزرگانی که در خارج از ایران هستند و قدر و منزلت شان را می دانند.

وی از تصمیم جدی اسلامی ندوشن پس از این دیدار از توس برای انجام یک فعالیت ملی در زمینه اعتلای جایگاه فردوسی در کشور یاد کرد.

یاحقی به نگارش یک مقاله درباره توس و تشریح وضعیت مجموعه فرهنگی فردوسی توسط مرحوم اسلامی ندوشن اشاره کرد و افزود: «این مقاله در روزنامه اطلاعات منتشر شد و او این فراخوان را برای تمامی کسانی که وطن دوست هستند داد که بیایید اینجا را نجات دهیم». وی یادآور شد: «پس از این فراخوان، تصمیم بر تاسیس مؤسسه ای به نام «ایران سرای فردوسی» گرفت که هم نام ایران داشت، هم برای فردوسی بود.» وی ادامه داد: «مرحوم ندوشن تلاش های بسیاری برای راه اندازی مؤسسه «ایران شناسی» انجام داد، اما به ثبت نرسید. ولی خیلی ها از سراسر جهان با او برای پیشبرد اهدافش اعلام همبستگی کردند و او «مجله هستی» را برای حفظ ارزش های فرهنگی ایران منتشر کرد.»

وی اظهار داشت: «تشکیل کتابخانه تخصصی برای مطالعات فردوسی شناسی مدنظر او بود که در این ارتباط مذاکراتی انجام داد و بخشی از کتاب ها به کتابخانه آرامگاه فردوسی اهدا شد و بعدها که از کتابخانه آرامگاه ناامید و «خردسرای فردوسی» هم راه اندازی شد، ما را تشویق می کردند و بخش دوم کتاب هایشان را هم به این مرکز فرهنگی اهدا کردند.»

یاحقی گفت: «من معتقدم که روح اسلامی ندوشن، ناظر بر ماست و شاید روح او در نیشابور، توس و این کتابخانه حضور داشته باشد.»

این عضو فرهنگستان ادب فارسی تاکید کرد: «مرحوم اسلامی ندوشن در سال های عمر خود، همواره دستی بر نیشابور و توس داشت و نگران فرهنگ ایران بود.»

استاد ندوشن، متفکر فرهنگی و ادبی بود

جواد محقق نیشابوری، استاد دانشگاه فرهنگیان و عضو هیأت مؤسس خردسرای فردوسی هم در این گفتگو از ویژگی های شخصیتی مرحوم استاد ندوشن در سال های آشنایی با او نام برد و گفت: «وی از چهره های منحصر به فرد در حوزه پژوهش های ادبیات فارسی و فرهنگی بود.»

وی معتقد است که مرحوم اسلامی ندوشن، خود خواسته با شاعری خداحافظی کرد تا به تحقیقات ادبی بپردازد، در حالی که در کتاب های تاریخ معاصر، او در شمار ۵ شاعر مطرح، بعد از نیما یوشیج شناخته می شد.

محقق نیشابوری تأکید کرد: «آگاهی، اعتماد به نفس، روحیه قوی و انتخاب در استاد ندوشن، او را به این نتیجه رساند که به نیاز جامعه در حوزه تحقیقات و پژوهش ادبی بپردازد و این بخشی از منش ویژه او بود که شعر را کنار گذاشت. دنیای شعر، دنیای خلاقیت های هنری است، اما دنیای پژوهش و تحقیق، دنیای منطق، خرد، درد و تعهد به ایران است.»

استاد دانشگاه فرهنگیان اذعان کرد: «برخی همزمان هر ۲ را داشتند؛ اساتیدی مثل عبدالحسین زرین کوب که در تحقیقات شان شاعرانگی وجود دارد، شاید برایشان نوعی خلل است، یا کسانی هم در شاعرانگی شان رگه های سنگین تحقیق و نقد وجود دارد که در حقیقت در مقابل شاعرانگی است.»

وی با تأکید بر این انتخاب اسلامی ندوشن بود که به سمت تحقیقات برود، افزود: «در آینده باید دست نوشته های شعری شان را دنبال و قضاوت دقیق تری کنیم.»

محقق نیشابوری معتقد است که بیش از هر خصوصیتی باید اسلامی ندوشن را به عنوان یک خردمند بشناسیم. او متفکری فرهنگی و ادبی بود و در آثارش و حتی در سفرنامه هایش، در هیأت نویسندگی روایی، وارد نمی شد و برخوردی خردگرایانه و متین داشت و به دنبال ایجاد تعادل برای رساندن پیام بود تا به سود جامعه و فرهنگ باشد.»

وی ادامه داد: «از ابتدای جوانی، ایشان مطرح بودند و اهل پژوهش، آثارشان را رصد می کردند. آثار ایشان در حوزه فردوسی شناسی، از منابع بسیار دقیق و مطرح بود و می توان گفت که اگر کسی بخواهد همزمان با دریافت اطلاعات تاریخی، فردوسی در جان او رسوخ کند و تأثیر معنوی بگذارد، با مطالعه آثاری چون «سرو سایه شکن» به این مهم دست می یابد.

اگر آثار استاد روح دارد و زنده است، به دلیل نحوه بیان، صداقت، دلسوزی و خودفراموشی اوست و این که به یاد ایران، به یاد وطن و به یاد فردوسی می نوشت.»

وی در ادامه به علاقه دکتر ندوشن به نیشابور پرداخت و گفت: «کسی که با الفبای فرهنگ، تمدن، ادب، تاریخ آشنا باشد و مقدمه کتاب های او را خوانده باشد، متوجه می شود که خراسان و نیشابور برای او تافته جدابافته ای است.»

محقق نیشابوری معتقد است که مرحوم اسلامی ندوشن از سر تعصب کور به کشورش علاقه نداشت. علاقه او از روی آگاهی فراوان بود و در آثارش هم قابل دریافت است و برای نسل جدید ارزشمند است. بازگشت او به ایران و آمدنش به نیشابور، جریان مثبتی برای توجه به آثارش و تلنگری شد تا چند هزار صفحه از آثارشان بازخوانی شود. وی درباره چرایی انتخاب نیشابور، خاطرنشان کرد: «سال ۸۰ به وزیر ارشاد برای تدفین در نیشابور درخواست داده بود که البته نامه ایشان پیدا نشد و سال های بعد پیگیری را به من سپرد و طبق وظیفه در «خردسرای فردوسی» و با همکاری دکتر یاحقی پیگیری ها انجام شد.»

وی به چگونگی پیگیری ماجرای دفن پیکر مرحوم اسلامی ندوشن و دریافت مجوزهای لازم پرداخت و افزود: «پس از بیماری ایشان با همسرشان موضوع را مطرح کردیم و با تأیید مجدد ایشان، مجوزهای لازم را در شادیاخ نیشابور در چند زمینه گرفتیم.»

در ادامه، این دانشجوی قدیمی اسلامی ندوشن به تدوین آیین نامه جایزه اسلامی ندوشن اشاره کرد و از تشکیل دبیرخانه در نیشابور و یزد خبر داد. محقق نیشابوری افزود: «جایزه ندوشن شامل تحقیقات حوزه ایران شناسی و فردوسی است که از دغدغه های اصلی آن عزیز سفرکرده بود و مقالات تحقیقی پژوهشی، شعر و هنر شامل سینما، فیلم کوتاه و بلند، از جمله حوزه های آثار این جایزه است که در خردسرای فردوسی تصویب شده است و پس از تغییراتی در آیین نامه به اجرا درخواهد آمد.»

دلبستگی به زبان فارسی و هویت ایرانی

علیرضا قیامتی، استاد دانشگاه فرهنگیان و قائم مقام خردسرای فردوسی هم در این گفتگو پیرامون مرحوم استاد محمدعلی اسلامی ندوشن، از علاقه خاص وی به فرهنگ شهرهای شیراز و نیشابور گفت و بر دلبستگی ایشان به زبان فارسی، خراسان و هویت ایرانی تأکید کرد.

وی درباره چرایی خاکسپاری استاد ندوشن در نیشابور گفت: «اولویت شان خاکسپاری در آرامگاه فردوسی بود، اما نیاز به مجوزهای ویژه داشت که محقق نمی شد و ایشان مجاب شدند که نیشابور آرامگاه شان باشد.»

وی با اشاره به شعر «مرا دخمه در خاک ایران کنید» گفت: «وصیت ایشان همین بیت است که در شهر اسطوره ای نیشابور به خاک وطن سپرده شوند. اسلامی ندوشن شاهنامه را به خاطر مهر ایران دوست داشت و از محورهای کار او ایران و ایرانگردی بود و نزدیک به ۷۰ اثر با محوریت ایران نوشت که بی نظیر است.» قیامتی با بیان این که شاهنامه شناسنامهٔ فرهنگ ماست و فردوسی بهترین سخنگوی فرهنگ ایران است، گفت: «ندوشن آثاری را ترجمه کرده است که به درد ایرانیان بخورد. او می دانست که ایران بر قله تمدن، دانش و خردگرایی است و شاهنامه، قله نمادهای ایران است و اگر جهانیان، ایران و شاهنامه را بشناسند، مؤثرترین شناخت از ایران را دارند.»

به گفته وی، استاد ندوشن این مهر میهنی را با خردگرایی و انصاف همراه کرده است و با وجود این که مکاتب ادبی جهان را می شناسد، اما عاشق فرهنگ ایران است. اما شور میهنی او با شناخت همراه است. گاهی فرهنگ یونان و چین را نمی شناسیم و از روی وطن دوستی فقط می گوییم، اما او همه اینها را می شناسد و با آگاهی از ایران می نویسد و پیام های انسانی، مهرورزی و خردورزی را که فرهنگ ایران به جهان داده است، می داند.»

قیامتی، مرحوم ندوشن را از پرسفرترین پژوهشگران ایران می داند که سفرنامه هایش را مکتوب کرده است. وی در ادامه می گوید: «اسلامی ندوشن با حوصله، ظریف ترین متون فرهنگ آن کشور را به شما می رساند و عصاره ادبیات، فرهنگ، تاریخ و مردم شناسی را ارائه می دهد.»

به گفته قیامتی، او از کم نظیرترین سفرنامه نویسان خاورمیانه است و حسب الحال نویسی او هم در کتاب «روزها» کم نظیر است. باری؛ عشق به «وطن» و «ایران دوستی»، «خردورزی» و علاقه دکتر اسلامی ندوشن به «فردوسی»، کلیدواژه های پرتکرار یاران و دوستان قدیمی اش در توصیف آن استاد ایران دوست کم نظیر در این گفتگوی صمیمی ما بود. و حالا آغاز راهی است که جمع یارانش در «خردسرای فردوسی»، جایی که کتاب های او به امانت سپرده شده است، مصمم به ادامه آن هستند تا برای اعتلای فرهنگ، حفظ هویت ایران و اعتلای جایگاه فردوسی که آرزوی بزرگمردی از «ندوشن» بود، تلاش کنند.

یادداشت

یادداشت های روزانهٔ جلال آل احمد

به کوشش محمدحسین دانایی

بخش چهل و هفتم

با قطار زیرزمینی (از میدان ۵۰۰ که عبارت باشد از میدان جلوی ساختمان جدید راه آهن) رفتیم بیرون شهر. نمی دانم به کدام طرفش، به دیدار محله جدیدی که «موسولینی» ساخته و هنوز تمام نشده و محل بازار مکاره ها و اکسپوزپسیون های بزرگ است. برگشتن هم به همان ایستگاه راه آهن سری زدیم و خرید امروز صبح «تیوولی» را کردیم و رفتیم به «آنتیکا بوتاری»[1] برای شام با «صدر» [بهجت] و «حنانه» [مرتضی] و «دکتر گوهرین»[2] شام خوردیم و مست لایعقل برگشتیم. سر شاممان سه ـ چهارلیتری شر... مصرف شد. والسلام. امروز هم قرار است برویم «تیوولی»، اگر این «محصص» [بهمن] احمق حاضر بشود.

شنبه ۲۲ تیر ـ ۱۳ ژوئیه ـ ۹ صبح

دیروز رفتیم به «تیولی». «ویلاآدریانا» و «ویلادسته» (Vila d'este) را دیدیم. «ویلاآدریانا»[3] گرم و داغ و خستگی آور و «ویلادسته» خنک و زیبا و پرآب. پر از چشمه، هزارچشمه. «تیولی» شهری است در شمال شرقی رم و آب رم را می دهد. چشمه های طبیعی از قدیم در آن بوده، با آب فراوان و ناچار در محل آن چشمه ها از قدیم آبادی هائی بوده تا آن کاردینال ملعون که اسمش یادم رفته، به دست مهندسی به اسم Vignola این ویلا را برایش ساخته، با خیابان ها و حوضها و فواره ها و پلکان ها و زیرزمین ها و داستانی. سرو و جنگل و درخت ها و باز خالی از گل و گاه گداری دوتا اختری یا هر چیز دیگری از گلهای عادی و نه درخور آن ویلا. استراحتی هم کردیم و پائی در استخرهایش شستیم. ویلا در دامنهٔ غربی کوهی است پایین شهر «تیوولی» و اطرافش بوستان ها، با موهای بالای داربست ایستاده و سبز کیلومترها، و میان آنها خانه ها و آبادی ها و کارخانه ها. آرزو کردم که در ساختمان های کنار ویلا مدتی زندگی کنم. خانه هائی بود در غرب ویلا و مسلط بر آن که لابد چه هوائی دارد و چه نظراندازی!

امروز هم قرار بود برویم به دیدن موزهٔ واتیکان، اما قضیه خرید ماشین دارد ما را به فیات می کشاند. دیشب یکی از این ماشین های «موشک» فیات را دیدیم، می گفت ۱۵۰ هزار لیر، تا ۱۲۰ هم راضی می شد، اما نمی ارزید. اگر بشود یک فیات ۱۱۰۰ یا ۶۰۰ را به در حدود ۲۰۰ هزار خرید.

سه شنبه ۲۵ تیر ـ ۱۶ ژوئیه ـ ۸/۵ صبح

هنوز در رم هستیم. امروز چهار بعدازظهر باید بروم به اولین درس هوتول سواری. شش هزار لیر داده ام برای گرفتن تصدیق و هر نیم ساعتی هم ۸۵۰ لیر باید بدهم برای راندن. کاغذ از سفارت و معاینه چشم و اینها را هم برده ام، به زبان فرانسه. معاینهٔ چشم و گوش را دادم و از دو نفر زنی که با ما هفت نفر مرد بودند، یکی بود که جوان بود و اسپانیائی مانند بود و او هم جرأت گرفت و به زبان فرانسه امتحان داد؛ اما ایتالیائی را خوب حرف می زد. معلوم نیست اینجا بتوانیم ماشین بخریم. اگر نو باشد، باید یک ماه وقت نوبت گرفت و اگر دست دوم باشد، اجازهٔ وزارت تجارت و غیره لازم است، اما تصدیق را اینجا باید گرفت، چون در آلمان نمی دهند و اگر شد، در آلمان فولکس واگن می خریم.

روز یک شنبه رفتیم کناره دریا، شنا و قایقرانی. صبح رفتیم و شش بعدازظهر برای برگشتن راه افتادیم و ۷/۵ خانه بودیم. بی اغراق یک میلیون نفری آمده بودند کنار دریا. عجب جمعیتی! همه با قطار برقی می رفتیم که شباهت تام به ترن «شابدولزیم»[4] داشت، منهای سرعتش و اینکه کمی تر و تمیزتر بود، اما همان هجوم و همان دوپشته سوارشدن و همان خلایق و همان عَرَق و تیزها و همان عجائب و غرائب و حسابی سوختیم. و «حنانه» دَم از رشادت و شجاعت در دریا می زد، اما وسط دریا از روی قایق زورش می آمد و می ترسید توی آب بپرد تا من اول پریدم و ترسش ریخت و او هم پرید، البته وقتی من آمدم بالا و پاروها را گرفتم. «بهجت» هم بود، چهارنفری. قایق ها دوتائی بود و خطری نداشت، اما پاروهامان یکسان نبود و مال من پهن تر بود و زوردار هم پارو می زدم و هِی کج می رفتیم. پول کم برده بودیم، مثل همهٔ مردم از ترس دزد و جیب بر. درها و کیفها و چمدان ها انقدر قفل و بست و کلید و بند دارد که آدم خیال می کند توی زندان دزدهاست. و دربان های عمارات چنان باشک و تردید به آدم نگاه می کنند که انگار در هر لباسی، دزدی پنهان است. اما از قوانین اینجایکی این است که در مورد ضبط اموال و اجرائیات حق ندارند دو چیز را توقیف کنند: یکی، تخت خواب را و دیگر، وسیلهٔ کار را، هر چه باشد، یعنی ابزار کار را. دیگر اینکه توی تاکسی سگهای کوچک مجازند، اما سگ بزرگ ۳۰ لیر باید بدهد!

اما دیروز همهٔ وقت صبحم صرف سفارتخانه شد و بهداری راه آهن برای معاینه چشم و گوش. چشمم مسلماً ضعیف تر از عادی است، چرا که سه سطر بالای صفحهٔ مقابل را که نشان می داد و ریزترینش بود، تشخیص نمی دادم؛ اما دو ـ سه نفر بودند که خوب می دیدند. یکیش، زن چهل و پنج ساله ای بود، و در سفارت مردکی بود به نام «عدل» که از خدمت به خلق دم می زد و اینکه ما برای کارِ شمائیم و از این اباطیل و ما را دنبال نخودسیاه سجل می فرستاد و برای تذکره صنّار هم تره خرد نکرد و اگر ۱۵۰۰ لیر مایه نرفته بودیم و با تاکسی دور شهر رانگشته بودیم، قضیه دنباله پیدا می کرد و به امروز می افتاد که عید غدیر است و تعطیل و به فردا که روز سوم می شد؛ اما همان یک روزه تمامش کردیم. سروصدای رم تازه دارد آزارم می دهد. روزهای اول هاج وواج بودم و حالا که عادت کرده ام و آشنا شده ام و خریدی می کنیم و اتوبوسی سوار می شویم (تنهائی و بی کمک «محصص»)، احساس می کنم که چقدر سروصدا زیاد است. ترنهای برقی روی ریل، طیاره های جِت توی هوا، گازدادن ماشین ها و هزار صدای دیگر، و دعوائی که مردم با هم می کنند و فینی که هر جا می شنوی. زن و مرد در کوچه و مهمانخانه و اتوبوس، چنان فین می کنند که انگار بمب می ترکانند. از صدا خوششان می آید.

اما عهدوعیال دیروز صبح خانه ماند و طباخی کرد و عجب غذای شاهانه ای! یک مرغ خریده بود و پخته بود که ظهر و شب خوردیم و عصرش هم رفتیم ـ دوتائی ـ به باغ وحش که مجموعهٔ میمونش کامل تر از همه بود و الاغ تک و توک داشت، لابد چون اینجا الاغ زیاد است و پیدا بود که تمام باغ وحششان ـ در «ویلابرگزه» ـ بقایای تسلط بر حبشه و افریقاست. همه پیر و خرفت شده، فیلها به خصوص. کرگدن یکی بود و زرافه چهارتا و شیر هشت ده تائی. میمون های خیلی بزرگ، شمپانزه و گوریل نداشت. خرس هم ده دوازده تائی بود از انواع مختلف. به هر صورت بد نبود. اول شب هم در «پین چو» مدتی استراحت کردیم و برگشتیم خانه. و امروز خیال داریم صبح برویم موزه واتیکان، تا چه پیش بیاید!

چیز دیگری که ما اینجا فهمیده ایم، این است که «اُقُر بخیر» ما چیزی است بسیار شبیه به Auguri[5] اینها. یا از یک جامی آید، یا یکی از این دو از هم گرفته شده است. البته در فنارسه هم همین bon augur[6] است، اما ما اینجا فهمیدیم که مردم زیاد می گویند. و نیز «اُقُرّائی» که در سر راه به بدرقه کنندگان می دهند، بظن غالب، لفظ از ترکها گرفته شده. بانی «ویلادسته» آدمی است به اسم «کاردینال دسته» (Cardinal d'este) و مهندس اساسی و معمارش «پیرو لیگوری» (Pirro Ligorio) اما چون از ۱۵۰۰ تا ۱۷۰۰ ساختمانش طول کشیده، نمی شود گفت همه را او ساخته، بلکه طبق نقشهٔ او دیگران عمل کرده اند، و چه خوب عمل کرده اند، باغ جنان ساخته اند، ج...ها.

همان روز ـ ۶ بعدازظهر

صبح رفتیم موزهٔ واتیکان. اطمینان ندارم که توانسته باشیم همه اش را بگردیم. ۹/۵ رفتیم و یک بیرون آمدیم. راستش اینکه، قسمت روم و یونانش چندان چنگی به دل نمی زد و قسمت مصری آن هم از بس تاریک بود و بد اکسپوزه شده بود، آدم را به یاد امامزاده های خودمان می انداخت. در همین قسمت، جالب ترینش مُهرهای اسامی بود که پشت آنها را اغلب به صورت سوسک های مختلف درآورده بودند و رویش نقش و نوشته هایش بود. ۲۴ تائی هم مُهرهای بزرگ انگ مانند به شکل گوشکوب دیدیم که حتماً به درد «هوشنگ» [دانشور] خواهد خورد. از اولی ها هم سی ـ چهل تائی بود، ظریف و روی سنگهای رنگین. هنر عهد اسلامی را بلافاصله پس از مصر، یعنی در آخرین اطاق موزه مصری در یک گنجه خلاصه کرده بودند و آن هم فقط به عرضه داشت دویست تائی تیله شکستهٔ لعاب دار و کاشیکاری شده قناعت کرده بودند. نمی شود گفت که عمدی در این قسمت به کار نرفته بود.

ادامه دارد

پی نوشت ها:

۱. آنتیکا بوتاری، رستوران تاریخی ایتالیا که در سال ۱۹۳۲ ساخته شده است.
۲. گوهرین ـ سیدصادق (۱۳۷۴ـ۱۲۹۳ش)، نویسنده، محقق و مدرس دانشگاه
۳. ویلاآدریانا، مجموعهٔ بزرگ باستانی در رم ساخته شده در قرن دوم میلادی
۴. شابدولزیم، شکل محاوره ای عبارت شاهزاده عبدالعظیم، که امامزاده ای است در ری
۵. Auguri (ایتالیایی)، تبریک
۶. Bon Augure، فرخنده و مبارک

اطلاعات ۱۳۰۵
*پنجشنبه ۲ آذر ۱۴۰۲ * ۹ جمادی الاول ۱۴۴۵
* ۲۳ نوامبر ۲۰۲۳ * سال نودوهشتم * شماره ۲۸۵۴۱
ettelaatonline ettelaat.com

کوچینگ، علم تغییر با تمرین است

سفر به دنیای کوچینگ

این روزها درباره پدیده نوظهور «کوچینگ» بسیار می شنویم و می خوانیم. افراد می پرسند کوچینگ دقیقا چیست و چه کاربردی در زندگی دارد؟ تفاوت آن با مشاوره چیست؟ آیا این تبلیغات وسیع درباره پولسازی کوچینگ صحت دارد و این که چگونه می توان با مهارت های این علم آشنا شد؟

زهره گردان
گزارشگر

گزارش اجتماعی

کوچینگ یکی از راه هایی است که می تواند به افراد برای توسعه فردی یا ایجاد کسب و کار یا افزایش سوددهی کمک شایانی کند. به گفته افسانه فراهانی، سخنران و مدرس کوچینگ، حضور یک کوچ (مربی مشاور) حرفه ای در کنار هر فردی در هر جایگاهی ضروری است؛ چراکه فرآیند کوچینگ، ایجاد خلاقیت، انعطاف پذیری، انگیزش تفکر و بینش و ایده جدید در ذهن فرد است.

وی می گوید: در کوچینگ به فرد فرصت داده می شود با اهدافی مشخص و حرکت مستمر در مدار محقق شدن اهداف خود اقدام کند اما متأسفانه بارها شاهد بودم که کوچینگ اشتباه دیده می شود و استنباط از آن نادرست است. کوچینگ، روش درمانی نیست، آموزش نیست، مشاوره نیست، منتورینگ نیست، کوچینگ یک رابطه مشارکتی بین کوچ و فرد مراجعه کننده است که با طرح مسأله ای از جانب فرد (چالش) توسط کوچ حمایت و راهنمایی می شود.

به گفته این کوچ کسب و کار، علم کوچینگ علم تغییر باتمرین است؛ فرآیندی گفتگومحور که فرد را متوجه خودش، توانایی ها و امکاناتش می کند. یک کوچ حرفه ای، باگوش دادن فعال و پرسیدن سؤالات کلیدی از مراجع به او یادآور می شود که از تمامی قابلیت های خود در جهت حل مسائل استفاده کند. همچنین وظیفه کوچ یا همان مربی، نشان دادن مسیر و ایجاد بینش جدید است، البته بدون وابسته کردن مخاطب به شکلی که هدایت فرد به درون خودش صورت گیرد. اعتقاد این علم بر آن است که هیچ کس به اندازه خود فرد برای حل مسائلش، از جنبه های زندگی خود آگاه نیست.

فراهانی درباره تفاوت کوچینگ با روان شناسی می گوید: علم روان شناسی به دنبال ریشه یابی مشکلات فرد است و از این رو بیشتر به گذشته

انسیه پاشاخانی، مدرس لایف کوچینگ: ذهنیت آدم هاست که پول را می سازد نه شغل آن ها

او می پردازد، اما در علم کوچینگ تمام توجه به اکنون است و با امکانات امروز و حرکت رو به جلو به مراجع، چشم انداز می دهد.

به گفته نویسنده کتاب «خودت را از نو طراحی کن»، بیش از چهار دهه است که کوچینگ به شکل مشخص در زندگی اشخاص موفق و مشهور نقش دارد؛ چون این افراد اعتقاد دارند با هزینه ای که می پردازند، در زندگی خود سرمایه گذاری می کنند و همراه با راهنمای متبحر در مسیری که هدایت می شوند به درستی جلو می روند.

این سخنران کوچینگ به حوزه های مختلف این علم هم اشاره می کند و می گوید: کوچینگ در حوزه های مختلفی به صورت تخصصی کاربرد دارد که از جمله می توان به کوچینگ نویسندگی، کوچینگ حسابداری، کوچینگ فروش، لایف کوچینگ (توسعه فردی)، بیزنس کوچینگ و البته کوچینگ ورزشی و قهرمانی اشاره کرد که در دنیا شناخته شده است.

روند رو به رشد کوچینگ

انسیه پاشاخانی، مدرس لایف کوچینگ در مشهد، درباره این که پدیده نوظهور کوچینگ چه روندی را در جامعه طی می کند، می گوید: کوچ به معنای مربی است و در بسیاری از کشورهای توسعه یافته این موضوع جا افتاده است که افراد، مربی شخصی داشته باشند؛ در ایران هم در حال حرکت به آن سمت و سو هستیم و کوچینگ مثل مشاور و وکیل خصوصی جای خود را پیدا خواهد کرد.

در زمان های قدیم وقتی می شنیدیم که بیماری می گفت باید به دکترم زنگ بزنم کمی برایمان عجیب بود یا جمله «بدون حضور وکیلم صحبت نمی کنم»، برایمان اغلب خنده دار بود اما اکنون افراد به سطحی از آگاهی رسیده اند که پزشک خانوادگی دارند یا واقعا بدون حضور وکیلشان صحبت نمی کنند. اولین قشری که از پزشک یا وکیل خصوصی بهره برد مثل همیشه افراد تحصیل کرده و ثروتمند بودند اما به تدریج این تفکر به بدنه جامعه تراوش کرد و و داشتن این حق برای همه پذیرفته شد. درباره کوچینگ هم این روند طی خواهد شد.

وی در پاسخ به این سؤال که چه افرادی نیازمند کوچینگ هستند و آیا مثلا یک کارمند ساده هم لازم است کوچ شخصی داشته باشد یا خیر، می گوید: کوچینگ برای همه افراد جامعه کاربرد دارد، حتی یک کارمند ساده، اما این که آیا شما نیازمند کوچ هستید یا خیر، کاملا به خودتان بستگی دارد. بسته به این که هدفتان در زندگی چیست و در چه حوزه ای می خواهید پیشرفت کنید، این نیاز بروز و ظهور پیدا می کند.

شاید برای یک کارمند ساده، کلیت زندگی و توسعه فردی اهمیت فوق العاده ای داشته باشد و برای رشد خود در این زمینه به کوچ مراجعه کند یا بخواهد شغلش را تغییر دهد. همه چیز بستگی به خود فرد دارد، اما هر پیشرفت و رشدی قطعا با هزینه هایی همراه است، باید ببینید اولویت شما در هزینه کردن پولتان چیست.

او با اظهار تأسف از این که افراد درباره زیرساخت های اصلی و ابتدایی زندگی خود در هیچ مقطعی آموزش نمی بینند، لایف کوچینگ را برای توسعه فردی ضروری می داند و می گوید: این حوزه از کوچینگ، زیربناها را برای زندگی هر فردی می سازد. نمونه ساده آن این که چطور درست نفس بکشیم. افراد نمی دانند آگاهی از همین یک مورد به ظاهر ساده، ابعاد مختلف زندگی را چقدر تحت تأثیر قرار می دهد. نفس های عمیق که ریه ها را پر از هوا کند ۱۶ برابر دفع مواد زائد را بیشتر می کند که نتیجه آن پایین آمدن آمار سرطان و بیماری های مختلف است. نفس های عمیق حتی چربی سوزی کرده و به کاهش اضطراب و استرس کمک می کند. ما ابتدا زیرساخت ها را می سازیم، سپس فرد را برای تغییر باورها و رسیدن به موفقیت آماده می کنیم.

شکوفایی ظرفیت های درونی

پاشاخانی دارنده مدرک داخلی و بین المللی کوچینگ درباره این که ظرفیت های درونی یک فرد چقدر می تواند در این مسیر شکوفا شود و آیا کوچینگ دوره مشخصی دارد، می گوید: این موضوع کاملا بستگی به مهارت کوچ و صداقت و عملکرد او دارد. مثلا یکی از مخاطبان من، بانویی که بعد از جدایی از همسرش به اوج ناامیدی و پایان خط زندگی رسیده بود، با چاه عمیقی از بحران، لایف کوچینگ را با من آغاز کرد و در این مسیر به او عزت نفس و اعتماد به نفس و برای ادامه راه، انگیزه و امید دادم. هم اکنون که خود را یافته، با بازگشایی یک مغازه طلافروشی مشغول به فعالیت است و دیگر نشانه ای از افسردگی در او دیده نمی شود؛ او کاملا خودش را شکوفا کرد.

یکی دیگر از مخاطبینم فردی است که عملگرایی پایینی دارد، او که هدفش مهاجرت است کوچ شخصی گرفته تا در این رهگذر زودتر به مقصد برسد.

درباره دوره های آموزشی معمولا یک پروسه شش ماهه یا یک ساله با مخاطب آغاز می شود تا اندازه ای که به استقلال لازم برسد ولی باید در نظر داشت که آموزش دیدن در همه مقاطع زندگی افراد ضرورت دارد، حتی خود من هم اکنون با داشتن مدارک بسیار، به سمینارهای مختلف می روم و برای ارتقای سطح خود تلاش می کنم.

وی که به صورت رایگان برای بچه های آسیب دیده در مؤسسه خیریه گلستان علی مشهد هفته ای دوبار دوره های کوچینگ برگزار می کند، می گوید: باورسازی باید از دوره کودکی و نوجوانی شکل بگیرد و من به این منظور در مدارس غیرانتفاعی، کارگاه های آزاد برای دانش آموزان برپا می کنم.

این مدرس کوچینگ درباره این که آیا تبلیغات گسترده ای که کوچینگ را صنعت پولسازی معرفی می کنند، صحت دارد یا خیر، می گوید: کوچینگ می تواند پولساز باشد، می تواند هم نباشد.

من معتقدم ذهنیت آدم هاست که پول را می سازد، نه شغل آن ها. کوچ های فعالی را دیدم که به سراغ برندهای معروف می روند و با درآمد بالا وارد بازار کار می شوند، کوچ های دیگری هم هستند که هیچ گونه فعالیتی ندارند و بیکار مانده اند.

وی درباره این که فرد علاقه مند به فعالیت در کوچینگ در چه رشته ای می تواند درس بخواند، می گوید: کوچ یک مهارت است و گویی ما دوباره به دوره گذشته که ارزش گذاری مهارت محور بود، بازگشته ایم.

هم اکنون کوچینگ در ایران رشته خاص دانشگاهی ندارد اما دوره های آزاد آن در دانشگاه ها برگزار می شود که علاقه مندان به به فعالیت در این رشته می توانند به صورت حضوری یا آنلاین ثبت نام کرده و آموزش های مربوط به آن را بگذرانند و سپس مدرک مربوط را دریافت کنند.

افسانه فراهانی، مدرس و سخنران کوچینگ: اعتقاد این علم بر آن است که هیچ کس به اندازه خود فرد برای حل مسائلش، از جنبه های زندگی خود آگاه نیست

آگهی مناقصه

نوبت دوم

شهر فرودگاهی امام خمینی IKAC

تجدید مناقصه عمومی یک مرحله ای فشرده شماره IKAC-1402/12

پشتیبانی، نگهداری، تعمیر، پیاده سازی، مقاوم سازی، امن سازی، شبکه و سیستم های کامپیوتری و تجهیزات جانبی و سیستم های سوئیچینگ مخابراتی به همراه مستندسازی شرکت شهر فرودگاهی امام خمینی (ره) (سهامی خاص)

شرکت شهر فرودگاهی امام خمینی (ره) (سهامی خاص) در نظر دارد نسبت به شناسایی پیمانکار جهت تجدید مناقصه با موضوع «پشتیبانی، نگهداری، تعمیر، پیاده سازی، مقاوم سازی، امن سازی، شبکه و سیستم های کامپیوتری و تجهیزات جانبی و سیستم های سوئیچینگ مخابراتی به همراه مستندسازی شرکت شهر فرودگاهی امام خمینی (ره)» از طریق سامانه تدارکات الکترونیکی دولت (ستاد) به شرح زیر اقدام نماید. کلیه مراحل برگزاری مناقصه از مرحله دریافت اسناد ارزیابی پیمانکاران و اسناد مناقصه تا ارائه پیشنهاد قیمت و بازگشایی پاکت ها از طریق سامانه مذکور به نشانی www.setadiran.ir انجام خواهد شد. لازم است مناقصه گران در صورت عدم عضویت در سامانه ستاد، نسبت به ثبت نام و دریافت گواهی امضای الکترونیکی در سامانه یاد شده جهت شرکت در مناقصه اقدام نمایند.

۱- نام و نشانی دستگاه مناقصه گزار: شرکت شهر فرودگاهی امام خمینی (ره) (سهامی خاص) - دفتر شهر فرودگاهی الکترونیکی
نشانی: تهران، بزرگراه خلیج فارس، کیلومتر ۳۰، شرکت شهر فرودگاهی امام خمینی (ره) (سهامی خاص)

۲- شرایط متقاضی: شرکت ها و موسسات حقوقی دارای گواهینامه صلاحیت حداقل رتبه ۲ در رشته های شبکه داده های رایانه ای و مخابراتی، خدمات پشتیبانی و امنیت فضای تولید و تبادل اطلاعات از شورای عالی انفورماتیک کشور دارای اعتبار - گواهینامه صلاحیت از افتا ریاست جمهوری در زمینه خدمات عملیاتی افتا - امن سازی و مقاوم سازی سامانه ها، زیرساخت ها و سرویس ها (O-۳۰۰) - گواهینامه صلاحیت از افتا ریاست جمهوری در زمینه خدمات فنی افتا - نصب و پشتیبانی محصولات فتا (T-۰۰۱) و گواهینامه تائید صلاحیت ایمنی (HSE) از اداره کل تعاون، کار و رفاه اجتماعی استان تهران دارای اعتبار و سایر شرایط ذکر شده در اسناد ارزیابی کیفی و اسناد مناقصه.

۳- نحوه دریافت و تحویل اسناد ارزیابی کیفی و مناقصه:
* **تاریخ های چاپ آگهی:** نوبت اول (۱۴۰۲/۰۹/۰۱) - نوبت دوم (۱۴۰۲/۰۹/۰۲)
* **شماره فراخوان در سامانه ستاد:** ۲۰۰۲۰۰۱۶۲۱۰۰۰۰۳۵
* **مهلت دریافت اسناد از سامانه ستاد:** پنجشنبه مورخ ۱۴۰۲/۰۹/۰۲ لغایت یکشنبه مورخ ۱۴۰۲/۰۹/۰۵
* **مهلت ثبت اسناد در سامانه ستاد و تحویل اصل پاکت «الف»:** تا ساعت ۱۴:۰۰ روز چهارشنبه مورخ ۱۴۰۲/۰۹/۱۵
* **محل تحویل اصل پاکت الف:** دبیرخانه شرکت به نشانی مندرج در بند ۱

۴- مبلغ تضمین شرکت در فرآیند ارجاع کار: ۶,۶۱۳,۰۰۰,۰۰۰ ریال (شش میلیارد و ششصد و سیزده میلیون ریال)
بدیهی است ثبت مدارک فوق الذکر در سامانه مذکور هیچگونه حقی را جهت متقاضیان برای شرکت در مناقصه ایجاد نخواهد کرد.
در صورت نیاز به اطلاعات بیشتر متقاضیان می توانند با تلفن ۵۱۰۰۸۸۴۵ با اداره کل پیمان و امور قرارداد ها تماس حاصل نمایند.
شماره تماس مرکز راهبری و پشتیبانی سامانه ستاد: ۱۴۵۶

شرکت شهر فرودگاهی امام خمینی (ره) (سهامی خاص)

آگهی مناقصه

نوبت دوم

شهر فرودگاهی امام خمینی IKAC

عمومی یک مرحله ای فشرده شماره IKAC-۱۴۰۲/۱۵

موضوع: نگهداری فضای سبز فاز یک شهر فرودگاهی امام خمینی (ره) (سهامی خاص)

شرکت شهر فرودگاهی امام خمینی (ره) (سهامی خاص) در نظر دارد نسبت به شناسایی پیمانکار جهت مناقصه با موضوع «نگهداری فضای سبز فاز یک شهر فرودگاهی امام خمینی (ره)» از طریق سامانه تدارکات الکترونیکی دولت (ستاد) به شرح زیر اقدام نماید. کلیه مراحل برگزاری مناقصه از مرحله دریافت اسناد ارزیابی پیمانکاران و اسناد مناقصه تا ارائه پیشنهاد قیمت و گشایش پاکت ها از طریق سامانه مذکور به نشانی www.setadiran.ir انجام خواهد شد. لازم است مناقصه گران در صورت عدم عضویت در سامانه ستاد، نسبت به ثبت نام و دریافت گواهی امضای الکترونیکی در سامانه یاد شده جهت شرکت در مناقصه اقدام نمایند.

۱- نام و نشانی دستگاه مناقصه گزار: شرکت شهر فرودگاهی امام خمینی (ره) (سهامی خاص) - با نظارت معاونت توسعه زیرساخت شرکت شهر فرودگاهی امام خمینی (ره)
نشانی: تهران، بزرگراه خلیج فارس، کیلومتر ۳۰، شرکت شهر فرودگاهی امام خمینی (ره) (سهامی خاص)

۲- شرایط متقاضی: گواهینامه تعیین صلاحیت شرکت های خدماتی، پشتیبانی و فنی مهندسی نگهداری و خدمات فضای سبز (کد ۵) از وزارت تعاون، کار و رفاه اجتماعی استان تهران دارای اعتبار - گواهینامه تائید صلاحیت ایمنی (HSE) از اداره کل تعاون، کار و رفاه اجتماعی استان تهران دارای اعتبار و سایر شرایط ذکر شده در اسناد ارزیابی کیفی و اسناد مناقصه.

۳- نحوه دریافت و تحویل اسناد ارزیابی کیفی و مناقصه:
* **تاریخ های چاپ آگهی:** نوبت اول (۱۴۰۲/۰۹/۰۱) - نوبت دوم (۱۴۰۲/۰۹/۰۲)
* **شماره مناقصه در سامانه ستاد:** ۲۰۰۲۰۰۱۶۲۱۰۰۰۰۳۳
* **مهلت دریافت اسناد از سامانه ستاد:** از روز پنجشنبه مورخ ۱۴۰۲/۰۹/۰۲ لغایت روز دوشنبه مورخ ۱۴۰۲/۰۹/۰۶
* **مهلت ثبت اسناد در سامانه ستاد و تحویل اصل پاکت «الف»:** تا ساعت ۱۴ روز شنبه مورخ ۱۴۰۲/۰۹/۱۸
* **محل تحویل اصل پاکت «الف»:** دبیرخانه شرکت به نشانی فوق (بند ۱)

۴- مبلغ تضمین شرکت در فرآیند ارجاع کار: ۱۵,۷۶۹,۶۰۰,۰۰۰ ریال (پانزده میلیارد و هفتصد و شصت و نه میلیون و ششصد هزار ریال)
بدیهی است ثبت مدارک فوق الذکر در سامانه مذکور هیچگونه حقی را جهت متقاضیان برای شرکت در مناقصه ایجاد نخواهد کرد.
در صورت نیاز به اطلاعات بیشتر متقاضیان می توانند با تلفن ۵۱۰۰۸۸۴۵ با اداره کل پیمان و امور قرارداد ها تماس حاصل نمایند.
شماره تماس مرکز راهبری و پشتیبانی سامانه ستاد: ۱۴۵۶-۰۲۱

شرکت شهر فرودگاهی امام خمینی (ره) (سهامی خاص)

آگهی دعوت به مجمع عمومی عادی به طور فوق العاده صاحبان سهام گروه فناوری ارتباطات و اطلاعات شاتل (سهامی خاص) ثبت شده به شماره ۲۱۳۴۷۲ و با شناسه ملی ۱۰۱۰۲۵۴۸۸۵۵

در اجرای مقررات قانونی بدین وسیله از کلیه سهامداران محترم و یا نمایندگان قانونی آنها در گروه فناوری ارتباطات و اطلاعات شاتل (سهامی خاص) دعوت به عمل می آید تا در جلسه مجمع عمومی عادی به طور فوق العاده شرکت که در ساعت ۰۸:۰۰ صبح روز شنبه مورخ ۱۴۰۲/۰۹/۱۸ در دفتر شرکت واقع در استان تهران، شهرستان تهران، بخش مرکزی، شهر تهران، قبا، خیابان بهشت برین، خیابان شهید مهندس اکبر منظرنژاد، پلاک ۴۳/۱، ساختمان دلسا، طبقه ۲، واحد ۶ با کد پستی ۱۹۴۸۸۵۳۸۱۷ تشکیل می گردد، حضور به هم رسانند.

دستور جلسه:
* تصویب ترازنامه و صورت سود و زیان سال مالی منتهی به ۱۴۰۱/۱۲/۲۹
* انتخاب بازرسان
و تصمیمات دیگر که در صلاحیت مجمع باشد.

هیأت مدیره شرکت

آگهی دعوت به مجمع عمومی عادی سالیانه شرکت کارگزاری بانک مسکن (سهامی خاص) به شماره ثبت ۹۶۲۱۹ و شناسه ملی ۱۰۱۰۱۴۰۲۷۹۰ سال مالی منتهی به ۱۴۰۲/۰۶/۳۱

بدینوسیله از کلیه سهامداران شرکت دعوت به عمل می آید تا در جلسه مجمع عمومی عادی سالیانه شرکت کارگزاری بانک مسکن به شماره ثبت ۹۶۲۱۹ و شناسه ملی ۱۰۱۰۱۴۰۲۷۹۰ که راس ساعت ۱۴:۰۰ روز یکشنبه مورخ ۱۴۰۲/۰۹/۱۲ در محل شرکت گروه مالی بانک مسکن واقع در تهران، سعادت آباد، بلوار فرهنگ، خیابان معارف (داوود رشیدی)، روبروی ساختمان کیمیا، نبش بن بست عرفان، پلاک ۱۳ تشکیل می گردد، حضور به هم رسانند.

دستور جلسه:
۱) استماع گزارش فعالیت هیأت مدیره و بازرس قانونی شرکت برای سال مالی منتهی به ۱۴۰۲/۰۶/۳۱
۲) بررسی و تصویب ترازنامه، حساب سود و زیان شرکت برای سال مالی منتهی به ۱۴۰۲/۰۶/۳۱
۳) انتخاب حسابرس و بازرس قانونی شرکت برای سال مالی منتهی به ۱۴۰۳/۰۶/۳۱
۴) تعیین روزنامه کثیرالانتشار جهت نشر آگهی های شرکت
۵) تعیین حق حضور در جلسات برای اعضای غیر موظف هیأت مدیره برای سال مالی منتهی به ۱۴۰۳/۰۶/۳۱
۶) تعیین پاداش هیأت مدیره و مدیر عامل برای سال مالی منتهی به ۱۴۰۲/۰۶/۳۱
۷) تصویب میزان سود قابل تقسیم برای سال مالی منتهی به ۱۴۰۲/۰۶/۳۱
۸) سایر مواردی که به موجب قانون تجارت در صلاحیت مجمع عمومی عادی سالیانه باشد.

هیأت مدیره

آگهی دعوت مجمع عمومی عادی به طور فوق العاده شرکت توسعه کشت و صنعت ملی (سهامی خاص) به شماره ثبت ۲۸۹۲۱۶ و شناسه ملی ۱۰۷۰۰۰۳۶۲۰۵ برای سال مالی منتهی به ۱۴۰۲/۱۲/۲۹

مجمع عمومی عادی به طور فوق العاده شرکت توسعه کشت و صنعت ملی (سهامی خاص) به شماره ثبت ۲۸۹۲۱۶ و شناسه ملی ۱۰۷۰۰۰۳۶۲۰۵ برای سال مالی منتهی به ۱۴۰۲/۱۲/۲۹ رأس ساعت ۱۰ صبح روز یکشنبه ۱۴۰۲/۰۹/۱۲ در محل سالن جلسات شرکت مدیریت توسعه نگاه پویا به آدرس: تهران، خیابان ولیعصر، بعد از تقاطع میرداماد، خیابان قبادیان غربی، پلاک ۴۹ تشکیل می گردد، از کلیه سهامداران محترم دعوت می شود با در دست داشتن اصل اوراق سهام و کارت شناسایی و یا وکالتنامه معتبر در جلسه مجمع حضور به هم رسانند.

دستور جلسه:
۱- تعیین اعضای هیئت مدیره شرکت.
۲- سایر مواردی که در صلاحیت مجمع عمومی عادی به طور فوق العاده می باشد.

هیئت مدیره

تاریخ انتشار: ۱۴۰۲/۹/۲

آگهی دعوت مجمع عمومی عادی به طور فوق العاده نوبت اول شرکت تعاونی مسکن ایزدیار به شماره ثبت ۴۲۶۱۳

بدین وسیله از کلیه اعضای محترم شرکت تعاونی دعوت به عمل می آید در جلسه مجمع عمومی عادی بطور فوق العاده نوبت اول تعاونی که راس ساعت ۱۱ صبح روز جمعه مورخ ۱۴۰۲/۰۹/۲۴ در شهرک گلستان، خیابان جنگلبان، میدان موج، خیابان محیطبان، سالن لابی طبقه ۲۲ برج L1 به صورت حضوری تشکیل می گردد، حضور به هم رسانند.

توضیح اینکه:
۱- این جلسه با حضور حداقل نصف به علاوه یک از کل اعضا تشکیل و رسمیت می یابد.
۲- در صورتی که حضور عضوی در جلسه به هر دلیل میسر و امکان پذیر نگردد، می تواند حق اعمال رای خود را به عضو دیگر و یا نماینده تام الاختیار خود واگذار نماید که در این صورت هر یک از اعضا می تواند سه وکالت و هر غیر عضو یک وکالت را دارا باشد.
۳- متقاضیان اعطای وکالت از تاریخ انتشار آگهی تا ۲۴ ساعت قبل از تشکیل مجمع، در ساعات اداری (شنبه الی چهارشنبه از ساعت ۸ صبح الی ۱۴ به جز ایام تعطیل) می بایست به همراه وکیل خود جهت شناسایی و اخذ برگ ورود به جلسه به دفتر تعاونی واقع در برج L1 مراجعه نمایند.
۴- برای حضور اعضا و یا نماینده و وکیل آنان در مجمع، همراه داشتن کارت شناسایی معتبر و یا برگ ورود به مجمع الزامی می باشد.
جهت رفاه اعضای علاقمند و حاضر در مجمع هیئت مدیره شرکت در ساعات اعلامی برگه حضور در مجمع صادر می نماید. تائید وکالت ها با احدی از اعضای هیئت مدیره و بازرس شرکت می باشد.
۵- داوطلبان سمت هیئت مدیره و بازرس می بایستی حداکثر ظرف مدت ۵ روز پس از تاریخ انتشار آگهی دعوت مجمع لغایت ۱۴۰۲/۰۹/۰۷ همه روزه از ساعت ۸ صبح الی ۱۴ درخواست کتبی خود را به همراه فرم درخواست کاندیداتوری، شخصا همراه با سایر **مدارک شامل: الف**- فتوکپی کارت ملی و شناسنامه ب- کپی مدارک تحصیلی ج- کپی کارت پایان خدمت برای مشمولین د- گواهی عضویت در تعاونی هـ- برگ عدم سوء پیشینه. فقط با حضور به دفتر تعاونی واقع در برج L1 تسلیم و رسید اخذ نمایند.

***دستور جلسه:** ۱- گزارش هیئت مدیره و بازرس و حسابرس قانونی ۲- طرح و تصویب ترازنامه و صورت های مالی منتهی به سال های ۱۳۹۵ و ۱۳۹۶ و ۱۳۹۷ و ۱۳۹۸ و ۱۳۹۹ و ۱۴۰۰ و ۱۴۰۱. ۳- تصویب آئین نامه معاملات ۴- تصمیم گیری و تعیین خط مشی و برنامه آینده تعاونی در خصوص فروش اموال منقول و چگونگی اتمام کارهای باقیمانده پروژه ۵- طرح و تصویب بودجه سال ۱۴۰۲. ۶- انتخاب اعضای اصلی و علی البدل هیئت مدیره و بازرس

هیئت مدیره شرکت تعاونی مسکن ایزدیار

آگهی مزایده فروش کود گاوی خشک

کشاورزی و دامپروری

شرکت کشاورزی و دامپروری ملارد شیر در نظر دارد موجودی کود گاوی خود به شرح ذیل را از طریق برگزاری مزایده عمومی به فروش برساند. لذا از کلیه خریداران واجد شرایط دعوت به عمل می آید قیمت پیشنهادی خود را به ازای هر کیلوگرم اعلام و به همراه مدارک ذیل حداکثر تا تاریخ ۱۴۰۲/۰۹/۱۲ در پاکت در بسته به آدرس استان البرز، شهرستان نظرآباد، جاده نجم آباد، بعد از روستای نجم آباد، نرسیده به شهرک کوروش، با کد پستی ۳۳۳۳۴۱۱۹۱۶۲ ارسال نمایند.

-کود گاوی خشک با رطوبت ۱۰ الی ۱۵ درصد، به مقدار تقریباً ۱۰ هزار تن.

شرایط مزایده:
۱- مدارک لازم که در ذیل اشاره گردیده میبایست به صورت تکمیل به شرکت ارائه گردد.
۲- بازگشایی پاکات توسط کمیسیون معاملات شرکت مزایده گزار و بدون حضور شرکت کنندگان صورت خواهد پذیرفت.
۳- شرکت کشاورزی و دامپروری ملارد شیر در رد یا قبول تمامی پیشنهادها مختار می باشد.
۴- تامین و به کارگیری کلیه ماشین آلات جمع آوری کود شامل تراکتور، لودر، کامیون حمل کود و... به همراه رانندگان واجد شرایط و سایر کارگران به عهده خریدار می باشد.
۵- مدت زمان خروج کود خرید داری شده تا پایان سال ۱۴۰۲ خواهد بود.

توضیحات:

مدارک لازم برای شرکت در مزایده:
۱- اعلام رسمی قیمت پیشنهادی برای هر کیلوگرم تسویه به صورت نقد
۲- شماره تماس ثابت و همراه
۳- کپی کارت ملی
۴- اصل فیش واریزی بابت سپرده شرکت در مزایده به مبلغ ۲,۰۰۰,۰۰۰,۰۰۰ ریال واریز به شماره حساب ۲۷۱۱۵۵۰۶۹ بانک تجارت شعبه نظرآباد به نام شرکت کشاورزی و دامپروری ملارد شیر

در ضمن جهت اطلاع بیشتر با تلفن ۴۵۳۱۳۴۷۰-۰۲۶ داخلی ۱۲۰ و ۱۲۲ تماس حاصل فرمائید و در صورت نیاز به بازدید به محل شرکت به نشانی فوق الذکر مراجعه نمائید.

آگهی مزایده فروش کود گاوی لجن

کشاورزی و دامپروری

شرکت کشاورزی و دامپروری ملارد شیر در نظر دارد موجودی کود گاوی خود به شرح ذیل را از طریق برگزاری مزایده عمومی به فروش برساند؛ لذا از کلیه خریداران واجد شرایط دعوت به عمل می آید قیمت پیشنهادی خود را به ازای هر کیلوگرم اعلام و به همراه مدارک ذیل حداکثر تا تاریخ ۱۴۰۲/۰۹/۱۲ در پاکت در بسته به آدرس استان البرز، شهرستان نظرآباد، جاده نجم آباد، بعد از روستای نجم آباد، نرسیده به شهرک کوروش، باکد پستی ۳۳۳۳۴۱۱۹۱۶۲ ارسال نمایند.

-کود گاوی لجن با رطوبت ۶۰ درصد به مقدار ۶ هزار تن (روزانه ۲۰۰ تن)

شرایط مزایده:
۱- مدارک لازم که در ذیل اشاره گردیده میبایست به صورت تکمیل به شرکت ارائه گردد.
۲- بازگشایی پاکات توسط کمیسیون معاملات شرکت مزایده گزار و بدون حضور شرکت کنندگان صورت خواهد پذیرفت.
۳- شرکت کشاورزی و دامپروری ملارد شیر در رد یا قبول تمامی پیشنهادها مختار می باشد.
۴- برنده مزایده میباست روزانه نسبت به خروج کود از شرکت اقدام نماید.
۵- تامین و به کارگیری کلیه ماشین آلات جمع آوری کود شامل تراکتور، لودر، کامیون حمل کود و... به همراه رانندگان واجد شرایط و سایر کارگران به عهده خریدار می باشد.
۶- شرکت کشاورزی و دامپروری ملارد شیر در رد یا قبول تمامی پیشنهادها مختار می باشد.
۷- واریز نقدی مبلغ ۲,۰۰۰,۰۰۰,۰۰۰ ریال به شماره حساب ۲۷۱۱۵۵۰۶۹ نزد بانک تجارت شعبه نظرآباد به نام شرکت کشاورزی و دامپروری ملارد شیر و یا تسلیم یک فقره چک ثبت شده صیادی به مبلغ یاد شده در وجه شرکت ملارد شیر و از نوشتن بابت تضمین در متن چک خودداری گردد.

توضیحات: شرکت برای خشک کردن کود لجن و دپوی آن محلی به درخواست برنده مزایده و پرداخت هزینه اجاره، محلی به وسعت ۲۰ هکتار در اختیار برنده مزایده قرار میدهد که مبلغ اجاره هرهکتار زمین به مبلغ ۱۰۰,۰۰۰,۰۰۰ ریال در سال میباشد که در این صورت قیمت اعلامی از طرف خریدار می بایست با احتساب اجاره زمین اعلام گردد.

مدارک لازم برای شرکت در مزایده:
۱- اعلام رسمی قیمت پیشنهادی برای هر کیلوگرم (پرداخت ۴۵ روزه خواهد بود)
۲- شماره تماس ثابت و همراه
۳- کپی کارت ملی
۴- ارائه اصل فیش وجه واریزی و یا تسلیم چک ضمانت (اشاره شده در بند ۷ شرایط مزایده)

در ضمن جهت اطلاع بیشتر با تلفن ۴۵۳۱۳۴۷۰-۰۲۶ داخلی ۱۲۰ و ۱۲۲ تماس حاصل فرمائید و در صورت نیاز به بازدید به محل شرکت به نشانی فوق الذکر مراجعه نمائید.

آگهی مزایده فروش ضایعات

کشاورزی و دامپروری

شرکت کشاورزی و دامپروری ملارد شیر در نظر دارد، موجودی ضایعات خود به شرح ذیل را از طریق برگزاری مزایده عمومی به فروش برساند؛ لذا از کلیه خریداران واجد شرایط دعوت به عمل می آید، قیمت پیشنهادی خود را به ازای هر کیلوگرم اعلام و به همراه مدارک ذیل حداکثر تا تاریخ ۱۴۰۲/۰۹/۱۲ در پاکت در بسته به آدرس: استان البرز، شهرستان نظرآباد، جاده نجم آباد، بعد از روستای نجم آباد، نرسیده به شهرک کوروش، باکد پستی ۳۳۳۳۴۱۱۹۱۶۲ ارسال نمایند.

۱- ضایعات آلومینیوم به مقدار تقریبا» ۲۰۰ کیلوگرم، قیمت پایه هر کیلو واحد ۶۵۰,۰۰۰ ریال؛
۲- ضایعات آهن به مقدار تقریبا» ۲۰,۰۰۰ کیلوگرم (۲۰ تن)، قیمت پایه هر کیلو واحد ۱۳۵,۰۰۰ ریال؛
۳- ضایعات روی و برنج به قرار هر کیلو قیمت پایه ۲۱۰,۰۰۰ ریال؛
۴- تعداد حدود ۵۰۲ عدد الکتورموتور فن های مستعمل فلزی دارای سیم پیچی مسی به همراه مقداری کابل مسی روکش دار خشکه ۶۰۰ کیلو به قرار هر کیلو ۳,۲۰۰,۰۰۰ ریال؛
۵- ضایعات وسایل پلاستیکی - پلیمری مستعمل از جنس پلی اتیلن حدود ۳۰۰ کیلو به قیمت پایه ۱۵۰,۰۰۰ ریال؛
۶- لاستیک و تایر، چکمه مستهلک و مستعمل فرسوده در حدود ۲ تن به قرار هر کیلو واحد پایه ۴,۸۰۰ ریال؛
۷- تعداد ۲۰۰ گالن پلاستیکی ۲۰ لیتری رنگی حدود ۳۰۰ عدد به قرار هر عدد قیمت پایه ۱۷۰,۰۰۰ ریال؛
۸- مقدار حدود ۲۰۰ کیلو کارتن به قرار هر کیلو ۵۰,۰۰۰ ریال؛
۹- مقدار حدود ۲۰۰ کیلو گرم نایلون ضایعاتی به قرار هر کیلو ۵,۰۰۰ ریال.

شرایط مزایده:
۱- شرکت کننده می بایست کل اقلام فوق الذکر را خریداری نماید، لذا برای تمام اقلام ذکر شده قیمت خود را به تفکیک اعلام نماید؛
۲- مدارک لازم که در ذیل اشاره گردیده می بایست به صورت تکمیل به شرکت ارائه گردد؛
۳- بازگشایی پاکات توسط کمیسیون معاملات شرکت مزایده گزار و بدون حضور شرکت کنندگان صورت خواهد پذیرفت.
۴- شرکت کشاورزی و دامپروری ملارد شیر در رد یا قبول تمامی پیشنهادها مختار می ¬ باشد.
۵- برنده مزایده می بایست حداکثر طی ۱۰ روز از تاریخ اعلام رسمی نسبت به تخلیه تمام اقلام فوق الذکر از شرکت اقدام نماید.

مدارک لازم برای شرکت در مزایده:
۱- اعلام رسمی قیمت پیشنهادی برای هر کیلوگرم
۲- شماره تماس ثابت و همراه
۳- کپی کارت ملی
۴- اصل فیش واریزی بابت سپرده شرکت در مزایده به مبلغ ۵۰۰,۰۰۰,۰۰۰,۰۰۰ ریال واریز به شماره حساب ۲۷۱۱

اطلاعات ۱۳۰۵
*پنجشنبه ۲ آذر ۱۴۰۲ * ۹ جمادی الاول ۱۴۴۵
* ۲۳ نوامبر ۲۰۲۳ * سال نودوهشتم * شماره ۲۸۵۴۱
ettelaat.com ettelaatonline

مشاغل کاذب رونق می گیرد؟

با توجه به سود فعالیت های غیرتولیدی، گرایش بیشتری به سمت مشاغل غیررسمی وجود دارد

افزایش هزینه های زندگی وپایین بودن دستمزد مصوب شورای عالی کار باعث شده است که به اعتقاد فعالان کارگری، جوانان تحصیل کرده وغیرتحصیل کرده تمایل به کار مولد و تولیدی نداشته باشند.

گزارش اقتصادی

رونق تولید به معنی افزایش تولید ناخالص داخلی و ارزش پولی کالاها و خدمات نهایی تولیدشده توسط واحدهای اقتصادی در دوره زمانی معین نسبت به دوره قبل از آن است که البته این افزایش درمجموع حاصل شده و الزاماً به معنی افزایش تک تک اجزای تولید ناخالص داخلی نیست اما می تواند زمینه ساز ایجاد اشتغال باشد.

بر اساس تحقیقات علمی، با بالاتر رفتن نرخ تورم ، اثر مثبت پایه پولی بر نرخ بیکاری تشدید می شود. به عبارت ساده تر بالاتر رفتن تورم، افزایش پایه پولی اثر بیشتری بر کاهش اشتغال داشته است که باتوجه به افزایش پایه پولی طی سال های اخیر و همچنین تورم های بالا در اقتصاد ایران، بالا رفتن نرخ بیکاری پیش بینی می شد. درست است که طبق گزارش های مرکز آمار نرخ بیکاری در طی سال های اخیر کمترین میزان را داشته اما مسئله ای که در حال حاضر مورد توجه جامعه قراردارد، این است که مردم این کاهش بیکاری وافزایش اشتغال راحس نمی کنند.

به نظر می رسد علت اصلی این امر شاخص هایی است که مسئولان برای اشتغال و بیکاری تعریف کرده اند، در شاخص های جهانی اشتغال که وزارت کار هم براساس آن آمار می دهد، این است که اگر فردی در هفته یک ساعت هم مشغول به کار باشد، شاغل محسوب می شود.شایددلیل اصلی این است که میزان اندازه گیری اشتغال با واقعیت همخوانی زیادی ندارد.

علاوه بر اینکه بیکاری این روزها دغدغه بسیاری از جوانان است، میزان دستمزد به پرسش اصلی جوانان هنگام مراجعه برای یافتن شغل تبدیل شده است. به اعتقاد فعالان کارگری شاید بتوان گفت که سطح پایین دستمزد زمینه ساز گسترش مشاغل کاذب و غیر مولد است.

از این رو به نظر می رسدشغل های کاذب و زیرزمینی روز به روز از رونق بیشتری برخوردار می شوند و اغلب افراد به دلیل تنگناهای اقتصادی وافزایش بی رویه مخارج ها به آن ها روی می آورند. به نحوی که برخی نیروهای انسانی فعال به جای این که ابزاری برای تولید بیشتر داخلی و سرعت بخشیدن به چرخه توسعه اقتصادی باشند، با بازار مشاغل کاذب شده و بدون هیچ گونه بیمه و داشتن امنیت شغلی به دنبال کسب درآمد هستند. در حالی که دولت سالانه اعتبارات زیادی را برای ایجاد مشاغل پایدار در نظر می گیرد اما مشاغل بدون شناسنامه و کنترل، گوی سبقت را از تولید می گیرد و گردش مالی زیادی از این طریق از دسترس خارج می شود.

مشاغلی که در بسیاری از موارد نه تنها منفعتی برای نظام اقتصادی کشور نداشته، بلکه آسیب های جدی را متوجه جامعه می سازند و متاسفانه روند رو به رشد اقتصاد غیرمولد در کشور باعث روند صعودی مشاغلی از این دست در سال های اخیر شده است. از این رو برای توسعه اقتصادی پایدار، حمایت از مشاغل رسمی، ایجاد شرایط کسب و کار، تشویق کارآفرینی، بهبود زیرساخت ها و توسعه منابع انسانی الزامی است.

در جامعه فعلی، سود فعالیت های غیرتولیدی بیشتر از تولید است و به همین دلیل مردم گرایش بیشتری به سمت مشاغل غیررسمی پیدا کرده اند و هرچه آمار اشتغال در بخش خدمات در کشور بالاتر رود، گرایش به سمت مشاغل کاذب بیشتر خواهد شد

شغل هایی که شاغلان غیر رسمی در آن مشغول به فعالیت اند گاها عجیب به نظر می رسد اما مزیت آن برای صاحبانش فرار از بی پولی ناشی از بیکاری و درآمد است. گفته های فعالان عرصه اشتغال کشور نشان می دهد که جمعیت شاغلان غیررسمی کشور وضعیت بهتری دارند، تا جایی که برخی مشاغل لوکس و کاذب تا ده برابر یک شغل رسمی درآمد دارند.

رکود در بازار کار رسمی و ناتوانی کارجویان در ورود به مشاغل شناخته شده، باعث فضاهای ایجاد شده در بازارهای دلالی و فراهم بودن زمینه های واسطه گری در اقتصاد ایران شده است تا روند رو به رشد مشاغل غیر رسمی بسیار چشمگیر باشد. تا جایی که هم اکنون صدها هزار نفر در بخش غیر رسمی اقتصاد ایران حضور دارند و از این طریق کسب درآمد می کنند و روز گار می گذرانند.

متاسفانه اقتصاد معیوب ، شاغلان غیر رسمی را تا حدودی به رسمیت می شناسد و بستر اقتصاد نامطلوب کشور زمینه های فعالیت برای این اقتصاد را بیشتر از قبل فراهم می سازد.

کارشناسان مسائل اقتصادی درباره گرایش مردم به مشاغل کاذب می گویند: گاهی سود مشاغل کاذب ۱۰ برابر مشاغل رسمی است و متأسفانه روند اقتصاد غیرمولد در کشور باعث روند صعودی مشاغل کاذب در کشور شده است.

آنها اظهار می دارند: عدم ایجاد اشتغال در صنعت و کشاورزی باعث شده است که اشتغال در مشاغل غیر رسمی گسترش یابد. افزایش میزان سودآوری و عدم ارتباط با سازمان ها و ارگان های ذی صلاح در بخش مشاغل کاذب باعث گرایش نیروی کار جوان به سمت مشاغل غیر رسمی در کشور شده است. در حاضر ۴۵ درصد از اشتغال کشور در بخش خدمات است.

این عده می گویند: آمارها حاکی از این است که ۴۵ درصد مشاغل در بخش خدمات است، از آنجایی که در مشاغل کاذب بحث عدم پرداخت مالیات و عدم رعایت استانداردها مطرح است همین موضوع باعث علاقه افراد به فعالیت در این بخش می شود.

کارشناسان با تأکید بر اینکه مشاغل کاذب در ایران شناسنامه ندارند، می افزایند: یکی از عواملی که باعث توسعه و افزایش مشاغل غیررسمی و دلالی می شود، رکود بازارهای کار رسمی است؛ ناتوانی دولت ها در ایجاد اشتغال برای جوانان باعث رونق یک بازار کار موازی در کشور شده است.

آنها با اشاره به اینکه دولت باید برای هدایت کردن کارجویان به سمت بازارهای کار رسمی کشور برنامه ریزی داشته باشد، می افزایند: اگر امروز به فرهنگ کار و ارزش کار کمتر بها داده می شود، به این دلیل است که افراد به دنبال حفظ معیشت خود و تامین خانواده هستند و ناچار به سمت شغل های کاذب و عمدتا خدماتی می روند. مولفه های تقویت تولید، انگیزه کار، حقوق و دستمزد و بهره وری بنگاه است که اگر این موارد رعایت شود به مهار تورم هم نزدیک خواهیم شد.

ایران و کریدور اقتصادی چین-پاکستان

قسمت ۱

موسسه مطالعات ایران و اوراسیا

از زمان پایان جنگ سرد، ایجاد راه‌گذرهای بین‌المللی حمل‌ونقل به یکی از مهمترین روش‌های گسترش همکاری‌های اقتصادی و تسهیل تجارت بین‌المللی تبدیل شده‌اند. طی چند دهه گذشته مجموعه متنوعی از راه‌گذرها در حال شکل‌گیری و گسترش هستند که هم به تسریع نقل و انتقال کالا در مبادی و مقاصد این راه‌گذرها کمک می‌کنند و هم در فرایند توسعه این مناطق موثر هستند.

در شرایطی که جمهوری اسلامی ایران به دلیل قرار گرفتن تحت تحریم‌های مختلف عملاً از بسیاری از مزیت‌های ژئوپلیتیک خود به ویژه در چارچوب راه‌گذرهای اقتصادی بین‌المللی محروم شده است، کریدور اقتصادی «چین و پاکستان» در یک دهه گذشته به ویژه با تمرکز بر احیای بندر گوادر در جنوب پاکستان و در مجاورت بندر چابهار ایران، موجب ایجاد ظرفیت‌های جدید ژئوپلیتیک برای هر دو کشور شده است. لذا آشنایی دقیق‌تر با ابعاد همکاری‌های چین و پاکستان و بررسی پیامدهای احتمالی این کریدور برای جمهوری اسلامی ایران ضروری است.

در آخرین روزهای ماه جولای گذشته مقام‌های چین و پاکستان در حالی دهمین سالگرد آغاز فعالیت کریدور اقتصادی چین و پاکستان (CPEC) را جشن گرفتند که در ماه‌های اخیر روند توسعه این همکاری‌ها با چالش‌ها و حتی انتقادهایی همراه شده است.

کریدور اقتصادی چین و پاکستان که یکی از موضوعات بحث‌برانگیز و در عین حال محوری در چارچوب همکاری‌های منطقه‌ای جمهوری خلق چین به شمار می‌رود، بخش اصلی از طرح بلندپروازانه کمربند-راه BRI چین است که اتصال چین به اروپا، خاورمیانه و آفریقا را مد نظر قرار داده است. اگرچه یک دهه قبل از آغاز فعالیت کریدور اقتصادی چین و پاکستان چند پروژه زیرساختی بزرگ تحت هدایت چین در پاکستان وجود داشت، اما BRI و CPEC دور ان جدیدی را در بخش ضعیف زیرساخت‌های عمومی پاکستان ایجاد کرده‌اند.

راه‌گذرهای بین‌المللی در مناطق همجوار جمهوری اسلامی ایران

از زمان پایان جنگ سرد ایجاد راه‌گذرهای بین‌المللی حمل‌ونقل عملاً به یکی از مهمترین روش‌های گسترش همکاری‌های اقتصادی و تسهیل تجارت بین‌المللی تبدیل شده‌اند. از قاره آمریکا گرفته تا شرق آسیا طی چند دهه گذشته مجموعه متنوعی از راه‌گذرها در حال شکل‌گیری و گسترش هستند که هم به تسریع نقل و انتقال کالا در مبادی و مقاصد این راه‌گذرها کمک می‌کنند و هم در فرایند توسعه این مناطق موثر هستند.

از سوی دیگر، به نظر می‌رسد که به دلیل اهمیت نقش این راه‌گذرها در ارتقا و تقویت ظرفیت اقتصادی مناطق مختلف، یک رقابت جهانی برای کسب جایگاه محوری در این راه‌گذرها در جریان است.

طی چند دهه گذشته، از زمان فروکش کردن رقابت‌های ژئوپلیتیکی دوران جنگ سرد و از بین رفتن موقت موانع همکاری‌های اقتصادی شرق و غرب و موانع سیاسی جهانی شدن اقتصاد، مسئله ایجاد راه‌گذرهای بین‌المللی به ویژه در حوزه بکر اوراسیا از اهمیت زیادی برخوردار شد. بلافاصله پس از فروپاشی اتحاد جماهیر شوروی، اتحادیه اروپا به منظور ادغام هر چه سریعتر کشورهای تازه تأسیس در حوزه شوروی سابق در اقتصاد جهانی، در می ۱۹۹۳ موافقتنامه‌ای را با این کشورها در جهت ایجاد یا تقویت زیرساخت‌های حمل و نقلی به امضا رساند که با عنوان «راه‌گذر حمل‌ونقل اروپا، قفقاز، آسیا» با نام اختصاری «تراسیکا» شناخته می‌شود. تراسیکا که تاکنون مجموعه متنوعی از پروژه‌های مرتبط با حوزه حمل‌ونقل در آسیای مرکزی و قفقاز، از احداث و بازسازی مسیرهای جاده‌ای و ریلی گرفته تا تجهیز بنادر، فرودگاه‌ها، گمرکات و حتی خطوط انتقال انرژی را مورد حمایت مالی و فنی قرار داده است، یک راه‌گذر حمل‌ونقل چند حالته است که مسیر دسترسی اروپا به کشورهای حوزه قفقاز و آسیای مرکزی بدون عبور از روسیه را فراهم می‌کند.

پس از آغاز جنگ در اوکراین در فوریه ۲۰۲۲ و مسدود شدن کریدور شمالی چین به اروپا از طریق روسیه، این راه‌گذر با عنوان راه‌گذر میانی به یکی از مسیرهای اصلی دسترسی چین به اروپا و بالعکس تبدیل شده است. در سال ۲۰۲۲ این مسیر شاهد افزایش دو و نیم برابری حجم ترانزیت بار بود و در مجموع حجم تردد کالا از این مسیر به ۱/۵ میلیون تن رسید که رکوردی را برای این کریدور به ثبت رساند.

آگهی دعوت شرکت مس کومه صنعت (سهامی خاص) به شماره ثبت ۲۸۶۷۰۸ وشناسه ملی ۱۰۱۰۳۲۲۹۵۳۲

بدینوسیله از کلیه سهامداران شرکت فوق دعوت می شود تا در جلسه مجمع عمومی فوق العاده شرکت در تاریخ ۱۴۰۲/۰۹/۲۷ ساعت ۹ صبح در محل دفتر مرکزی تشکیل می گردد حضور به هم رسانند.
دستور جلسه: ـ افزایش سرمایه
هیأت مدیره شرکت

آگهی دعوت به مجمع عمومی فوق العاده شرکت فناوران ایده پرداز صبا (سهامی خاص) به شماره ثبت ۲۱۲۶۸ وشناسه ملی ۱۰۳۲۰۸۷۱۷۲۶

بدینوسیله از سهامداران شرکت فناوران ایده پرداز صبا (سهامی خاص) دعوت می شود در جلسه مجمع عمومی فوق العاده شرکت که ساعت ۹ صبح روز چهارشنبه مورخ ۱۴۰۲/۰۹/۱۵ در محل شرکت تشکیل می گردد، حضور به هم رسانند.
دستورجلسه عبارتست از:
۱ـ تغییر آدرس مرکز شرکت
۲ـ اصلاح تبصره های مواد ۱۶ و ۸۵ اساسنامه
یادآوری:
سهامداران ونمایندگان یاوکلای ایشان جهت دریافت ورقه ورود، می توانند روز دوشنبه مورخ ۱۴۰۲/۰۹/۱۳ به مدیریت امور مالی واداری شرکت واقع در تهران خیابان ظفر شماره ۲۱۷ مراجعه وورقه ورود به جلسه مجمع عمومی فوق العاده مورخ ۱۴۰۲/۰۹/۱۵ رادریافت دارند. افرادی حق ورود به جلسه مجمع رادارند که ورقه ورودی دریافت کرده باشند.
رئیس هیات مدیره

آگهی مناقصه (نوبت اول)

فوه قضائیه
سازمان ثبت اسناد و املاک کشور
اداره کل ثبت اسناد و املاک استان گیلان

اداره کل ثبت اسناد واملاک استان گیلان در نظر دارد احداث ساختمان اداره ثبت اسناد واملاک کلاچای و سنگر را از طریق مناقصه به پیمانکاران ذیصلاح واگذار نماید. لذا از کلیه واجدین شرایط دعوت می گردد از تاریخ ۱۴۰۲/۰۹/۰۴ لغایت آخر وقت اداری مورخ ۱۴۰۲/۰۹/۰۸ جهت دریافت اسناد وآگهی شرایط مناقصه به سامانه ستاد ایران (setadiran.ir) مراجعه نمایند.
اداره کل ثبت اسناد واملاک گیلان

آگهی دعوت مجمع عمومی عادی به طور فوق العاده نوبت اول

جلسه مجمع عمومی عادی فوق العاده نوبت اول **شرکت تعاونی مسکن ادارات امور اقتصادی و دارایی و کار و امور اجتماعی شهری** رأس ساعت ۱۵ روز سه شنبه مورخ ۱۴۰۲/۹/۲۸ در محل اداره کل امور مالیاتی جنوب استان تهران به آدرس: شهرری جنب فروشگاه رفاه تشکیل می گردد.
لذا از کلیه اعضاء دعوت می شود با در دست داشتن کارت و یا دفترچه عضویت رأس ساعت مقرر در محل مذکور حضور به هم رسانید و یا وکیل /نماینده خود را کتباً معرفی نمایید.
* ضمناً به اطلاع می رساند که به موجب ماده ۱۹ آئین نامه تشکیل مجامع عمومی؛ تعداد آراء وکالتی هر عضو حداکثر ۳ رأی و هر شخص غیرعضو تنها یک رأی خواهد بود و اعضای متقاضی اعطای نمایندگی، می بایست به همراه نماینده خود حداکثر تا تاریخ ۱۴۰۲/۹/۲۷ در محل اداره کل حاضر تا پس از احراز هویت و تأیید وکالت، برگه ورود به مجمع را دریافت دارند.
***دستور جلسه:**
ـ گزارش هیئت مدیره و بازرس /بازرسان
ـ انتخاب اعضاء اصلی و علی البدل هیئت مدیره و بازرس /بازرسان
* داوطلبان تصدی سمت هیأت مدیره و بازرس به موجب دستورالعمل مربوطه موظفند حداکثر ظرف ۵ روز از انتشار آگهی دعوت فرم داوطلبی را تکمیل و تحویل دفتر تعاونی نمایند.
هیئت مدیره

آگهی دعوت تبدیل نوع سهام بی نام به بانام با رعایت ماده ۴۴ لایحه اصلاحی قانون تجارت شرکت آتین بارت افزار (سهامی خاص) به شماره ثبت ۲۹۰۶ وشناسه ملی: ۱۴۰۰۴۱۳۷۹۴۵ سرمایه ثبت شده: ۱۸۰،۰۰۰،۰۰۰،۰۰۰ ریال (نوبت سوم)

باتوجه به تصویب مجمع عمومی فوق العاده شرکت آتین بارت افزار (سهامی خاص) به شماره ثبت ۲۹۰۶ وشناسه ملی ۱۴۰۴۱۳۷۹۴۵ مورخ ۱۴۰۲/۰۸/۰۷ ساعت ۱۲:۰۰ در اجرای ماده ۴۴ لایحه اصلاحی قانون تجارت مبنی بر تبدیل کلیه سهام شرکت از بی نام به بانام، لذا از کلیه سهامداران شرکت دعوت به عمل می آید از تاریخ انتشار این آگهی به مدت ۶ ماه نسبت به تبدیل سهام خود به مرکز شرکت به آدرس: استان البرز، شهرستان ساوجبلاغ، بخش چندار، دهستان چندار، روستا کردان، محله شهرک صنعتی مامویت، بزرگراه (اتوبان کرج هشتگرد)، خیابان کوهسار، پلاک ۵۱۶ فرعی طبقه همکف به کد پستی ۳۳۶۵۱۱۰۲۱۳ مراجعه نمایند. بدیهی است که پس از انقضاء مدت مذکور کلیه سهام بی نام شرکت باطل شده تلقی می گردد.
هیات مدیره

آگهی مزایده فروش پسته خشک چاپ اول

شرکت کشاورزی و دامپروری فجر اصفهان (سهامی عام) در نظر دارد، نسبت به فروش حدود ۲۹ تن پسته خشک (فندقی، کله قوچی و اکبری) تولیدی سال ۱۴۰۲ را از طریق مزایده عمومی، ساعت ۱۳ مورخ ۱۴۰۲/۰۹/۱۴ اقدام نماید. متقاضیان می توانند جهت بازدید و اخذ فرم شرایط مزایده به آدرس زیر و یا سایت شرکت www.fajreisfahan.ir مراجعه و یا با تلفن ۵۴۳۳۵۳۱۴-۰۳۱ تماس حاصل فرمایند.
آدرس محل بازدید و برگزاری مزایده: شهرستان نطنز، کیلومتر ۱۵ جاده قدیم نطنز - اصفهان، روستای رحمت آباد
مهلت ارائه پیشنهاد: از تاریخ انتشار آگهی تا ساعت ۱۲:۳۰ ظهر مورخ ۱۴۰۲/۰۹/۱۴

(نوبت دوم)

آگهی فراخوان عمومی «مناقصه یک مرحله ای»

اداره کل آموزش و پرورش استان بوشهر در نظر دارد خرید خدمات آموزشی مورد نیاز خود را از طریق مناقصه عمومی به شرکتها و مؤسسات دارای مجوز از طریق سامانه تدارکات الکترونیکی دولت به آدرس setadiran.ir واگذار نماید.
موضوع مناقصه: خرید خدمات آموزشی
مبلغ قرارداد مبتنی بر موضوع قرارداد در چارچوب مقررات با میزان ساعت کار به صورت تجمیعی ۱۰۹۲۹۶ ساعت به شرح جداول پیوستی اعلام می گردد. (کسور قانونی مربوط به این قرارداد به عهده مجری / خدمت دهنده است) لذا روند برگزاری این مناقصه با توجه به شرایط ذکر شده و تقبل شرایط پیمان، اسناد مناقصه و پیشنهادهای خود و همچنین اسناد و مدارک شرکت در مناقصه را از طریق سامانه تدارکات الکترونیکی دولت به آدرس setadiran.ir حداکثر تا ساعت ۱۹:۰۰ مورخ ۱۴۰۲/۰۹/۰۴ دریافت نموده و پیشنهاد قیمت خود را حداکثر تا ساعت ۱۹:۰۰ مورخ ۱۴۰۲/۰۹/۱۴ از طریق سامانه مذکور ثبت نمائید.
تاریخ بازگشایی اسناد مناقصه ساعت ۹:۰۰ صبح مورخ ۱۴۰۲/۰۹/۱۵ می باشد.
اعلام به برنده مناقصه در ساعت ۱۲:۰۰ مورخ ۱۴۰۲/۰۹/۱۵ از طریق سامانه تدارکات الکترونیکی دولت به آدرس setadiran.ir صورت می گیرد.
زمان اعتبار پیشنهاد تا ساعت ۱۹ مورخ ۱۴۰۲/۱۲/۲۹ می باشد.

ردیف	عنوان	ساعت	تضمین شرکت در مناقصه
۱	مناقصه خرید خدمات آموزشی اداره کل آموزش و پرورش استان بوشهر	میزان ساعت کار به صورت تجمیعی ۱۰۹۲۹۶ ساعت	۶/۸۵۱/۰۰۰/۰۰۰ ریال

شناسه آگهی: ۱۶۰۹۵۹۳
روابط عمومی اداره کل آموزش و پرورش استان بوشهر

«مزایده عمومی فروش خودرو»

مؤسسه تحقیقات خاک و آب در نظر دارد، یک دستگاه خودروی مازاد بر نیاز خود را از طریق مزایده عمومی و به شماره مزایده ۱۰۰۲۰۹۰۹۹۸۰۰۰۰۰۳ در سامانه تدارکات الکترونیکی دولت به نشانی www.setadiran.ir به شرح جدول ذیل و به بالاترین قیمت پیشنهادی واگذار نماید:

نوع خودرو	مدل	شماره انتظامی
سواری پژو GLX 405 آی 8/1 رنگ نقره ای ـ متالیک	۱۳۸۴	ایران ۶۸ـ۵۶۳ الف ۱۴

۱ـ زمان انتشار: ۱۴۰۲/۸/۲۸ ساعت ۱۷ مهلت دریافت اسناد: ۱۴۰۲/۹/۰۴ ساعت ۱۷ تاریخ بازدید: ۲۹ آبان تا یکم آذرماه آخرین مهلت ارسال پیشنهاد قیمت: ۱۴۰۲/۹/۱۴ ساعت ۱۸ زمان بازگشایی: ۱۴۰۲/۹/۱۵ ساعت ۱۰ زمان اعلام به برنده: ۱۴۰۲/۹/۱۵ ساعت ۱۲
۲ـ متقاضیان فرم شرایط مزایده را از آدرس یاد شده دریافت و باقید (مورد قبول است) امضاء و در سامانه بارگذاری نمایند. ضمناً باید اصل آن را همراه با اصل فیش واریز شده بانکی (پس از بارگذاری در سامانه) در پاکت دربسته و مهر و موم شده در مهلت مقرر شده به اداره امور مالی مؤسسه تحقیقات خاک و آب تحویل نمایند. متقاضیان باید از موضوع مزایده بازدید و فرم مربوطه را پس از تکمیل و مهر و امضا در سامانه بارگذاری و اصل آن را تحویل نماینده مؤسسه نمایند. کلیه هزینه ها از جمله هزینه آگهی، هزینه های کارشناسی (دادگستری) و نقل و انتقال، مالیات و هزینه های مشابه به عهده برنده مزایده می باشد و هنگام عقد قرارداد و انتقال سند می بایست پرداخت نماید.
نشانی: کرج، میدان استاندارد، جاده مشکین دشت، بلوار امام خمینی (ره)، مؤسسه تحقیقات خاک و آب. **تلفن:** آقای مهندس رامین سلیمانی ۰۹۱۲۶۸۰۶۴۱۱

آگهی دعوت از صاحبان سهام مجمع عمومی عادی بطور فوق العاده شرکت نیرو برق الوند (سهامی خاص) به شماره ثبت ۴۸۶۶۶۷ وشناسه ملی ۱۴۰۰۵۵۹۱۱۵۴

بدینوسیله از کلیه سهامداران محترم یا نماینده قانونی آنها دعوت می شود تا در جلسه مجمع عمومی عادی بطور فوق العاده شرکت نیرو برق الوند (سهامی خاص) ثبت شده به شماره ۴۸۶۶۶۷ که در ساعت ۱۰:۰۰ صبح روز دوشنبه مورخ ۱۴۰۲/۰۹/۱۳ با دستور جلسه به شرح ذیل و در نشانی: تهران، سعادت آباد، بلوار فرهنگ، نبش بن بست نور، ساختمان مرکزی بانک گردشگری، طبقه سوم، کد پستی ۱۹۹۷۷۳۴۴۴۴ برگزار می گردد، حضور بهم رسانند.
دستور جلسه:
ـ استماع گزارش هیات مدیره در خصوص عملکرد سال مالی منتهی به ۱۴۰۱/۱۲/۲۹
ـ استماع گزارش حسابرس و بازرس قانونی شرکت در خصوص عملکرد سال مالی منتهی به ۱۴۰۱/۱۲/۲۹
ـ بررسی و تصویب صورتهای مالی سال مالی منتهی به ۱۴۰۱/۱۲/۲۹
ـ تعیین حق السعی هیات مدیره و حق حضور در جلسات هیات مدیره
ـ تعیین روزنامه کثیرالانتشار برای درج آگهی های شرکت
ـ انتخاب حسابرس و بازرس قانونی اصلی و علی البدل و تعیین حق الزحمه آن برای سال مالی منتهی به ۱۴۰۲/۱۲/۲۹
ـ سایر مواردی که اتخاذ تصمیم در خصوص آن در صلاحیت مجمع عمومی عادی بطور فوق العاده می باشد.
هیات مدیره شرکت نیرو برق الوند

مزایده فروش زمین، مشارکت و تهاتر (نوبت سوم)

شرکت هورتابان پارمیس از طریق آگهی درج شده در نظر دارد، نسبت به فروش، مشارکت و یا تهاتر املاک به شرح ذیل اقدام نماید. لذا از متقاضیان دعوت به عمل می آید مدارک ذیل را کامل نموده و حداکثر تا ساعت ۱۲ ظهر مورخ ۱۴۰۲/۰۹/۱۲ تحویل دبیرخانه شرکت هورتابان پارمیس داده و شماره ثبت دریافت نمایند.

ردیف	آدرس	شرایط مزایده	نوع ملک	متراژ (مترمربع)	مساحت کل پروانه (مترمربع)	قیمت پایه (ریال)	مبلغ ضمانت نامه شرکت در مزایده فروش، مشارکت و یا تهاتر (ریال)
۱	قشم ـ بلوار مشاهیر سایت سمن (آگهی نوبت سوم)	فروش نقدی، مشارکت و یا تهاتر	زمین با کاربری تجاری اداری	۱۰۰۰	۶/۱۷۵/۱۷	۴۶۰/۰۰۰/۰۰۰/۰۰۰	۲۳/۰۰۰/۰۰۰/۰۰۰
۲	کرمان ـ بلوار جمهوری اسلامی ـ شهرک اندیشه ـ قطعه ۴۱ (آگهی نوبت سوم)	فروش نقدی	زمین با کاربری مسکونی	۲۱۰	-	۵۸/۸۰۰/۰۰۰/۰۰۰	۲/۹۴۰/۰۰۰/۰۰۰
۳	کرمان ـ بلوار جمهوری اسلامی ـ شهرک اندیشه ـ قطعه ۴۰ (آگهی نوبت دوم)	فروش نقدی	زمین با کاربری مسکونی	۲۱۰	-	۵۸/۸۰۰/۰۰۰/۰۰۰	۲/۹۴۰/۰۰۰/۰۰۰

۱- خرید اسناد مزایده فروش، مشارکت و یا تهاتر به نام شخص متقاضی از دبیرخانه مزایدات شرکت هورتابان پارمیس.
۲- مزایده گزار در رد و یا قبول پیشنهاد مختار می باشد و شرکت در مزایده فروش، مشارکت و یا تهاتر هیچ حقی برای شرکت کننده ایجاد نمی نماید.
۳- املاک با وضع موجود به فروش می رسند.
۴- آخرین مهلت تحویل پاکت پیشنهاد ساعت ۱۲ ظهر مورخ ۱۴۰۲/۰۹/۱۲ می باشد.
۵- سپرده برندگان نفرات اول تا سوم مزایده فروش، مشارکت و یا تهاتر تا مرحله عقد قرارداد با برنده به ترتیب اولویت توسط شرکت مسترد نخواهد شد و در صورت امتناع هر یک از نفرات به ترتیب فوق برای انجام معامله، سپرده آنان توسط شرکت ضبط خواهد شد.
۶- مزایده فروش، مشارکت و یا تهاتر در مورخ ۱۴۰۲/۰۹/۱۲ ساعت ۱۴ در محل شرکت هورتابان پارمیس انجام می شود.
۷- بازدید از ملک و مطالعه مدارک و سوابق مربوطه قبل از شرکت در مزایده فروش، مشارکت و یا تهاتر برای تمامی شرکت کنندگان ضروری می باشد.
۸-محل تحویل پاکات: کرمان، بلوار جمهوری اسلامی، بعد از خیابان صادقیه، ساختمان میلاد، طبقه پنجم، واحد ۵۱۵

آگهی دعوت مجمع عمومی عادی بطور فوق العاده نوبت دوم شرکت تعاونی مسکن قدر شماره ثبت ۴۴۴۴۴ وشناسه ملی ۱۰۱۰۰۸۹۷۹۲۹

به اطلاع اعضای محترم شرکت تعاونی مسکن قدر می رساند، جلسه مجمع عمومی عادی بطور فوق العاده نوبت دوم راس ساعت ۱۵ روز سه شنبه مورخ ۱۴۰۲/۰۹/۲۱ در محل سالن همایش مجموعه فرهنگی ورزشی غدیر واقع در: اتوبان همت غرب، بعد از آزادگان، خروجی آبشار تهران، خیابان جدی اردبیلی، جنب درمانگاه قائم، مجتمع پردیس غدیر برگزار می گردد.
دستورجلسه:
۱. استماع گزارش هیأت مدیره و بازرس
۲. رسیدگی و اتخاذ تصمیم در خصوص صورتهای مالی سال ۱۴۰۱ و تصویب بودجه پیشنهادی سال ۱۴۰۳
۳. فروش اموال و املاک توقیف شده از شرکت فولاد سازه برسیان به صورت نقدی و تهاتری
۴. تعیین و تصویب پاداش هیات مدیره بابت پروژه همت
۵. انتخاب اعضای اصلی و علی البدل بازرس و تصویب حق الزحمه و پاداش بازرس
یادآوری: حضور در جلسه مجمع عمومی با در دست داشتن اصل کارت شناسایی و یا وکالت مورد تایید هیأت مدیره به همراه اصل اسناد مثبته عضویت (قرارداد، فیش واریزی) مقدور خواهد بود. آن دسته از اعضایی که نمی توانند در مجمع عمومی شرکت نمایند، می توانند فردی را جهت اعمال رای وکالتاً و به نمایندگی تام الاختیار معرفی نمایند. هر عضو می تواند وکالت حداکثر ۳ نفر و غیر عضو وکالت یک نفر از اعضا را بپذیرد. جهت صدور وکالت نامه حضور وکیل و موکل به طور همزمان تا تاریخ ۱۴۰۲/۰۹/۱۹ در روزهای کاری در دفتر تعاونی الزامی است.
هیأت مدیره تعاونی مسکن قدر

«آگهی مناقصه عمومی»

شرکت سیمان خزر درنظر دارد، نسبت به «خرید ۲۸ عدد پیستون پمپ P14 Hawe» طبق مشخصات مندرج در جدول ذیل، از طریق مناقصه عمومی اقدام نماید. لذا از کلیه واجدین شرایط دعوت به عمل می آید جهت دریافت اطلاعات فنی به وب سایت سیمان خزر www.khazarcement.ir مراجعه و حداکثر از تاریخ چاپ آگهی به مدت ۵ روز پیشنهاد فنی و مالی و نیز کپی اسناد و مدارک ورزومه شرکت مشتمل بر سوابق مرتبط با موضوع مناقصه مزبور را با قید مدت زمان تحویل و سایر شرایط دیگر به صورت پاکت دربسته ولاک و مهر شده در بازه زمانی اعلام گردیده به نشانی کارخانه: لوشان، کیلومتر ۸۰ جاده قزوین ـ رشت کدپستی ۴۴۵۳۱۴۷۱۹۸ واحد حراست تحویل و یا به شماره فکس ۳۴۶۰۴۳۱۷ـ۰۱۳ دبیرخانه حراست کارخانه ارسال فرمایند.
ـ هزینه درج آگهی مناقصه به عهده برنده مناقصه می باشد و شرکت در رد یا قبول هر یک از پیشنهادات مختار است.
ـ پیشنهادات قیمت براساس ریال اعلام گردد.
ـ پیشنهادات قیمت با متغیرهای مالی و زمانی بررسی و تصمیم گیری می شود.
ـ تأدیه پیش پرداخت در ازای ضمانت معتبر به همان مبلغ انجام خواهد شد، بدیهی است ضمانت فوق پس از تحویل کامل کالا به فروشنده مسترد می گردد.
ـ باتوجه به زمان بر بودن بررسی استعلام، مقتضی است اعتبار پیشنهاد قیمت پس از پایان مهلت استعلام حداقل برای یک ماه درج گردد.
ـ در صورت نیاز به اطلاعات فنی و بازرگانی مربوط به مناقصه با شماره تلفن های ۵ـ۳۴۶۰۳۵۰۱ـ۰۱۳ داخلی ۲۰۲ واحد مکانیک و داخلی ۳۸۸ واحد بازرگانی شرکت تماس حاصل فرمایند.

ردیف	مشخصات کالا	مقدار	واحد	توضیحات
۱	پیستون پمپ P14 Hawe	۲۸	عدد	تمام اقلام حتما بصورت پلمپ و آکبند باشند

شرکت سیمان خزر (سهامی عام)

«آگهی مناقصه عمومی»

شرکت سیمان خزر درنظر دارد نسبت به «خرید ۵ ردیف از اقلام مورد نیاز دستگاه X-Ray مدل Oxford-MDX۱۰۰۰- طبق مشخصات مندرج در جدول ذیل، از طریق مناقصه عمومی اقدام نماید. لذا از کلیه واجدین شرایط دعوت به عمل می آید جهت دریافت اطلاعات فنی به وب سایت سیمان خزر www.khazarcement.ir مراجعه و حداکثر از تاریخ چاپ آگهی به مدت ۱۰ روز پیشنهاد فنی و مالی و نیز کپی اسناد و مدارک ورزومه شرکت مشتمل بر سوابق مرتبط با موضوع مناقصه مزبور را با قید مدت زمان تحویل و سایر شرایط دیگر به صورت پاکت دربسته ولاک و مهر شده در بازه زمانی اعلام گردیده به نشانی کارخانه: لوشان، کیلومتر ۸۰ جاده قزوین ـ رشت کدپستی ۴۴۵۳۱۴۷۱۹۸ واحد حراست تحویل و یا به شماره فکس ۳۴۶۰۴۳۱۷ـ۰۱۳ دبیرخانه حراست کارخانه ارسال فرمایند.
ـ هزینه درج آگهی مناقصه به عهده برنده مناقصه می باشد و شرکت در رد یا قبول هر یک از پیشنهادات مختار است.
ـ پیشنهادات قیمت براساس ریال اعلام گردد.
ـ پیشنهادات قیمت با متغیرهای مالی و زمانی بررسی و تصمیم گیری می شود.
ـ تأدیه پیش پرداخت در ازای ضمانت معتبر به همان مبلغ انجام خواهد شد، بدیهی است ضمانت فوق پس از تحویل کامل کالا به فروشنده مسترد می گردد.
ـ باتوجه به زمان بر بودن بررسی استعلام، مقتضی است اعتبار پیشنهاد قیمت پس از پایان مهلت استعلام حداقل برای یک ماه درج گردد.
ـ

اطلاعات ۱۳۰۵
پنجشنبه ۲ آذر ۱۴۰۲ ۹ جمادی الاول ۱۴۴۵
۲۳ نوامبر ۲۰۲۳ سال نودوهشتم* شماره ۲۸۵۴۱
ettelaatonline ettelaat.com

خبر

توسعه سواحل مَکُران با تکمیل راه‌های دسترسی به ساحل تحقق می‌یابد

بندرعباس/خبرنگار اطلاعات: معاون ساخت و نگهداری راه‌های فرعی و روستایی سازمان حمل و نقل و راهداری با اشاره به اینکه توسعه سواحل مَکُران با تکمیل راه‌های دسترسی به ساحل در شرق هرمزگان محقق می‌شود، گفت: این اقدام در اشتغال پایدار ساحل نشینان و توسعه اقتصادی این منطقه نیز موثر خواهد بود.

خداداد مقبلی در بازدید از راه‌های روستایی در دست ساخت شهرستان‌های شرق استان هرمزگان در جاسک و بشاگرد، افزود: ساخت و تکمیل راه‌های دسترسی به ساحل در شرق هرمزگان از محل اعتبارات توسعه سواحل مَکُران تامین اعتبار شده است.وی در بازدید از محور اصلی ساحلی جاسک-کنارک و همچنین پروژه‌های در حال اجرای اتصال محور اصلی در بخش های لیردف و گابریک که نقش اقتصادی درحوزه اشتغال صید وصیادی روستاییان منطقه دارد، گفت: تسریع در تکمیل راه‌های دسترسی به ساحل می‌تواند حلال مشکلات زیادی درحمل و نقل صیادان باشد که بر آن تاکید می‌شود.

اخبار

تنها بیمارستان دولتی این شهرستان مرزی تجهیزات دارد ولی پزشک، نه!

رنج اهالی «مراوه تپه» گلستان از کمبود پزشک متخصص

بیمارستان دولتی مراوه تپه تجهیزات دارد، اما با کمبود پزشک متخصص مواجه است

هاشمی کیادهی رئیس حوزه قضایی مراوه‌تپه در بازدید از مراکز درمانی این شهرستان از پیگیری برای رفع کمبود کادر درمان تنها بیمارستان دولتی این شهرستان مرزی استان گلستان خبر داد

خبر اجتماعی

سرویس شهرستان ها: کمبود پزشک و پرستار در کشورمان به ویژه در مناطق محروم، موضوعی است که از چند سال قبل بیش از پیش نمود پیدا کرده است که این معضل علاوه بر وارد شدن خسارت به حوزه درمان، سبب بروز مشکلاتی متعددی برای مردم هم می شود؛ و این همان اتفاق تلخی است که اکنون در برخی مناطق ایران از جمله استان گلستان رقم خورده است.

مردم مراوه‌تپه واقع در منتهی الیه شرق استان گلستان این روزها به دلیل کمبود برخی پزشکان متخصص از جمله قلب و عروق، رادیولوژی و سونوگرافی در تنها بیمارستان این شهرستان مرزی مجبور به انجام سفرهای اجباری به شهرهای اطراف برای دریافت خدمات درمانی هستند. تیرماه سال ۱۴۰۰تنها بیمارستان دولتی مراوه‌تپه با ۶۴تخت شامل بخش های اورژانس، اتاق عمل سرپایی، دیالیز، آزمایشگاه، رادیولوژی، اطفال و داخلی با زیربنای ۶۶۰۰ مترمربع در مراسمی با حضور وزیر بهداشت، درمان وآموزش پزشکی و سایر مسئولان کشوری واستانی برای کمک به دسترسی بهتر مردم این شهرستان مرزی به خدمات بهداشتی و درمانی به بهره برداری رسید.

بر اساس اعلام مدیر شبکه بهداشت و درمان مراوه‌تپه، اکنون بخش های اورژانس، زنان، زایشگاه، اطفال، جراحی عمومی و داخلی این بیمارستان با حضور پزشکان متخصص در حال ارائه خدمات به مراجعه کنندگان هستند.

منصور خوجملی در گفتگو با ایرنا با اشاره به کمبود پزشک متخصص قلب و عروق و رادیولوژی و سونوگرافی، افزود: تجهیزات لازم فراهم است و به محض جذب پزشک متخصص قلب، بخش سی سی یو بیمارستان هم راه اندازی می شود و طبق اعلام دانشگاه علوم پزشکی گلستان بزودی متخصص رادیولوژی و سونوگرافی هم کار خود را در این بیمارستان آغاز می کند.

وی ادامه داد: روزانه حدود۲۰۰نفر برای دریافت خدمات درمانی به بیمارستان علوی مراوه‌تپه مراجعه می کنند که شماری از آن ها به دلیل نبود پزشک متخصص قلب و عروق و رادیولوژی مجبورند عازم مراکز درمانی سایر نقاط استان شوند.

پیگیری دستگاه قضا برای رفع مشکل

در همین باره رئیس حوزه قضایی مراوه‌تپه در بازدید از مراکز درمانی شهرستان از پیگیری برای رفع کمبود کادر درمان تنها بیمارستان دولتی این شهرستان مرزی استان گلستان خبر داد.

سید مهدی هاشمی کیادهی گفت: با درخواست های مردمی مبنی بر مشکل در دسترسی به برخی خدمات تشخیصی برای درمان در بیمارستان این شهر، مشکلات بخش درمانی بررسی و دستورهای لازم برای پیگیری و رفع مشکل صادر شد.

وی افزود: به علت نبود متخصص و با وجود استقرار دستگاه رادیولوژی در بیمارستان مراوه‌تپه، بیماران برای گرفتن رادیولوژی مجبور به طی مسافت های چند ساعته و رفتن به شهرهای کلاله و گنبدکاووس هستند که کار رابرای بیماران و همراهان آنان دشوار کرده است.

رئیس دادگستری مراوه‌تپه گفت: بررسی ها نشان داده است استقرار متخصص رادیولوژی در پیچ و خم های مکاتبات اداری زمانبر شده است که با پیگیری های انجام گرفته، مسئولان دانشگاه علوم پزشکی استان قول دادند تا پایان این ماه، مشکل رفع شود.

بنا به این گزارش خدمات بهداشتی و درمانی در ۱۰مرکز خدمات جامع سلامت روستایی و شهری، ۵۰خانه بهداشت روستایی و عشایری و ۶پایگاه اورژانس شهرستان مرزی مراوه‌تپه به مردم ارائه می شود.

شهرستان مراوه‌تپه حدود۷۰هزار نفر جمعیت دارد که در ۲نقطه شهری و ۱۰۸روستای دارای گُد شناسایی و در گستره ۳۰۶۰ کیلومتر مربع سکونت دارند.

مدیرکل کانون پرورش فکری کودکان و نوجوانان خبر داد

هدیه دفتر رهبرمعظم انقلاب به کودکان خراسان شمالی

سرویس شهرستان ها: مدیرکل کانون پرورش فکری کودکان و نوجوانان خراسان شمالی گفت: دفتر رهبرمعظم انقلاب ۲۵میلیارد ریال اعتبار برای ساخت آسمان نما (پلانتاریوم) به کودکان و نوجوانان این استان هدیه داد.

فرهاد آقابیگی درگفتگو با ایرنا، افزود: کودکان و نوجوانان استان خراسان شمالی از فعالیت های علمی به ویژه نجوم در استان استقبال خوبی دارند که وجود یک مرکز تخصصی در استان ضروری به نظر می رسد که در همین باره طرح ساخت ساختمان پلانتاریوم با ظرفیت ۴۰تا۵۰نفر از سوی کانون ارائه شد.

وی تاکید کرد: این طرح در سازمان مدیریت و برنامه بودجه استان خراسان شمالی بررسی و ضرورت آن مورد تائید قرار گرفت و به عنوان یک طرح پیشنهادی در حوزه علمی و آموزشی از سوی استان با حمایت استانداری به دفتررهبرمعظم انقلاب ارائه شد و مورد تائید قرار گرفت.آسمان نما یا پلانتاریوم سالنی است که با هدف ارتقای اطلاعات افراد در حوزه نجوم وآسمان شب راه اندازی می شود.

آیین سالگرد تأسیس دبیرستان ماندگار امام صادق(ع) امروز در قم برگزار می‌شود

سرویس شهرستان ها: طی مراسمی با حضور شخصیت های علمی و فرهنگی و شاگردان سابق دبیرستان ماندگار حکیم نظامی سابق و امام صادق(ع) فعلی، هشتاد و پنجمین سالگرد تأسیس این پایگاه پراهمیت علم و دانش در قم امروز از ساعت ۱۴ تا ۱۶ در محل دبیرستان یادشده برگزار می‌شود.

به گزارش خبرنگار ـ اطلاعات همزمان با برپایی آیین یادشده و تقارن با بیستمین سالگرد ارتحال استاد علی اصغر فقیهی، موزه و مرکز اسناد دبیرستان امام صادق(ع) قم هم افتتاح خواهد شد.

مدیرکل کمیته امداد استان مرکزی اعلام کرد

بهره‌مندی ۳۲۷۳ مددجو از آموزش‌های اشتغال

اراک/ خبرنگار اطلاعات: مدیرکل کمیته امداد استان مرکزی گفت: از ابتدای امسال تا پایان مهرماه ۳ هزار و ۲۷۳ مددجوی تحت حمایت کمیته امداد استان مرکزی از آموزش های اشتغال بهره‌مند شدند.مجید مؤمنی با اشاره به اهمیت توانمندسازی مددجویان کمیته امداد و اشتغال زایی، اظهار داشت: برگزاری دوره‌های آموزشی برای مددجویان یکی از فعالیت های کمیته امداد در راستای توانمندسازی آنان است.وی با بیان این که آموزش کسب و کار یکی از ارکان برنامه‌های اشتغال خانواده‌های تحت حمایت کمیته امداد است، تأکید کرد: آموزش های مهارتی به مددجویان کمیته امداد موجب توانمندسازی آنها در حرفه‌های گوناگون، دستیابی به شغلی پایدار و مشارکت در فعالیت های اقتصادی شده است و مددجویان پس از گذراندن دوره‌های آموزشی می توانند از تسهیلات اشتغال کمیته امداد برای ایجاد کسب و کارهای مناسب و رسیدن به استقلال مالی استفاده کنند.

در جشنواره فن بازار برق اعلام شد

کسب عنوان برتر محصول فناورانه سیستان و بلوچستان

زاهدان/خبرنگار اطلاعات: مدیرعامل شرکت توزیع نیروی برق سیستان و بلوچستان با اشاره به رأی هیأت داوران کمیته علمی نخستین جشنواره فن بازار تخصصی صنعت برق ایران، بیان کرد: این استان عنوان برتر محصول فناورانه این بخش را کسب کرد. محمد رئیسی در حاشیه بیست و سومین نمایشگاه تخصصی صنعت برق و اولین جشنواره فن بازار برق اظهارداشت: مجموعه ماژول های هوشمندسازی ساختمان (BMS) مبتنی بر پروتکل بی سیم LoRa ارائه شده در بخش توزیع فن بازار که از سوی شرکت پرند نوین یاران نورطراحی شده است، از میان ۶۹۵محصول ارائه شده از ۳۰استان رتبه برتر را کسب کرد.رئیسی با اشاره به اینکه در این جشنواره تمامی ۸ محصول فناورانه از شرکت های دانش بنیان فعال استان ارائه شدند، افزود: صنعت برق سیستان و بلوچستان با ارائه ۱۶ طرح فناورانه یکی از استان های پیشگام در ارائه محصولات فناورانه در این جشنواره بود.

استاندار آذربایجان شرقی:

ترویج فرهنگ کتابخوانی باید در اولویت باشد

تبریز/خبرنگار اطلاعات: استاندار آذربایجان شرقی با تاکید بر لزوم هم افزایی همه نهادها برای ترویج فرهنگ کتابخوانی در جامعه گفت: توسعه جامعه از مسیر کتاب و کتابخوانی می گذرد.عابدین خرّم، در گردهمایی کتابداران آذربایجان شرقی به مناسبت هفته کتاب با گرامیداشت یاد و خاطره علامه امینی افزود: شهرت این بزرگمرد با خدمات فکری و علمی اش جهانگیر شده است و ما باید فرزندانمان را با این شخصیت های بزرگ و مجاهدت های آنان در زمینه نشر دین الهی، فرهنگ و انسانیت آشنا کنیم. خرّم با بیان این که باید ترویج فرهنگ کتابخوانی را برای خود اولویت بدانیم، ادامه داد: وقتی طرحی عمرانی دچار کندی پیشرفت است، همه به فکر تسریع در تکمیل آن هستند، اما این موضوع در حوزه کتاب و کتابخوانی صدق نمی کند. وی با اشاره به این که به کتاب به عنوان غذای روح انسان و تعالی بخش وی، نیاز است، این سوال را مطرح کرد که کتاب چه جایگاهی در سبد خانواده ما دارد؟

مدیرکل صمت خراسان شمالی خبر داد

امضای تفاهم نامه صادرات پلاستیک به ترکمنستان

بجنورد / خبرنگار اطلاعات: مدیرکل صنعت، معدن و تجارت خراسان شمالی از امضاء تفاهم نامه صادرات ۲۵۰۰ تُن پلاستیک از این استان با طرف ترکمنی در نمایشگاه «ایران پروژه» خبرداد.

حسین حاجی بگلو اظهارداشت: براساس این تفاهم، شرکت بجنورد پلاستیک ۲۵۰۰ تُن انواع محصولات پلاستیک در قالب ۱۰۰ تریلی تولید می کند و در اختیار ترکمن ها قرار می دهد.

وی با اشاره به حضور ۹۴ شرکت و بیش از ۳۰۰ بازرگان و فعال اقتصادی ایران در نمایشگاه ایران پروژه افزود: این نمایشگاه با محوریت خراسان شمالی در ترکمنستان برگزار شده و در آن آخرین دستاوردهای تولیدکنندگان و شرکت ها در زمینه خدمات فنی و مهندسی و دانش بنیان به نمایش گذاشته شده است.پانزدهمین نمایشگاه "ایران پروژه" با هدف نمایش دستاوردهای شرکت های ایرانی در ترکمنستان با حضور وزیر راه و شهرسازی کشورمان و معاون رئیس کابینه وزرا و وزیر خارجه امور ترکمنستان افتتاح شده است.

آگهی تغییرات شرکت سهامی خاص ره‌آورد صنعت هزاره به شناسه ملی ۱۰۳۲۰۹۰۱۸۱۳ و به شماره ثبت ۴۴۳۶۳۵

به استناد صورتجلسه مجمع عمومی عادی بطور فوق العاده مورخ ۱۴۰۲/۰۶/۱۸ تصمیمات ذیل اتخاذ شد: آقای حسن محمدخانی به شماره ملی ۰۰۶۴۰۳۰۲۹۶ به سمت عضواصلی هیئت مدیره تاتاریخ ۱۴۰۴/۰۶/۱۸ آقای محمدمهدی چیتگرها به شماره ملی ۳۷۰۲۱۹۳۰۹ به سمت عضواصلی هیئت مدیره تاتاریخ ۱۴۰۴/۰۶/۱۸ آقای حبیب اله عباسی دزفولی به شماره ملی ۲۰۰۱۹۷۸۴۱۳ به سمت عضواصلی هیئت مدیره تاتاریخ ۱۴۰۴/۰۶/۱۸ آقای عباس شیخی به شماره ملی ۲۲۹۷۸۹۷۴۱۳ به سمت عضواصلی هیئت مدیره تاتاریخ ۱۴۰۴/۰۶/۱۸ آقای کاظم حیدری به شماره ملی ۴۴۳۱۵۷۶۷۳۸ به سمت عضواصلی هیئت مدیره تاتاریخ ۱۴۰۴/۰۶/۱۸ انتخاب گردیدند.

سازمان ثبت اسناد واملاک کشوراداره ثبت شرکت ها و موسسات غیر تجاری تهران (۱۵۸۹۲۷۰)

آگهی تغییرات شرکت سهامی خاص گروه سرمایه گذاری کارکنان سایپا به شناسه ملی ۱۰۱۰۳۵۱۱۸۲۷ و به شماره ثبت ۳۱۲۴۹۹

به استناد صورتجلسه مجمع عمومی فوق العاده مورخ ۱۴۰۲/۰۴/۲۷ و به استناد مجوز شماره ۱۲۲/۱۳۳۴۲۶ مورخ ۱۴۰۲/۰۵/۱۵ سازمان بورس و اوراق بهادار تصمیمات ذیل اتخاذ شد: : * نوع شرکت از سهامی خاص به سهامی عام تبدیل گردید. * اساسنامه جدید مشتمل بر ۶۶ماده و ۳۰ تبصره تصویب و جایگزین اساسنامه قبلی گردید. * نام و شماره ثبت شرکت: گروه سرمایه گذاری کارکنان سایپا به شناسه ملی ۱۰۱۰۳۵۱۱۸۲۷ و شماره ثبت ۳۱۲۴۹۹ * موضوع شرکت و نوع فعالیت های آن: الف) موضوع فعالیت های اصلی سرمایه گذاری در سهام، سهم الشرکه، واحدهای سرمایه گذاری صندوق ها یا سایر اوراق بهادار دارای حق رأی باهدف کسب انتفاع به طوری که به تنهایی یا به همراه اشخاص تحت کنترل یا اشخاص تحت کنترل واحد، کنترل شرکت، مؤسسه یا صندوق سرمایه پذیر را در اختیار گرفته یا در آن نفوذ قابل ملاحظه یابد و شرکت، مؤسسه یا صندوق سرمایه پذیر (اعم از ایرانی یا خارجی) در زمینه یا زمینه های زیر فعالیت کند: تهیه، تولید، خرید، فروش، واردات و صادرات انواع خودرو اعم از سبک و سنگین و تامین کلیه قطعات و تجهیزات ایمنی و تزئینی و مواد اولیه و فرآوری شده مورد نیاز و انواع روانکارها و فیلترهای مربوط به صنعت خودروسازی، سرمایه گذاری در صنایع مرتبط با موضوع فوق به منظور تکمیل و بهبود زنجیره ارزش صنعت خودرو ارائه خدمات طراحی، اجرا و نظارت فنی، مهندسی و مکانیکی خودرو و تجهیزات آن و خدمات پشتیبانی اعم از تعمیرات و تهیه و فروش اقلام و تجهیزات یدکی مورد نیاز در صنعت خودروسازی انجام کلیه فعالیتهای انبوه سازی اعم از طراحی، اجرا، ساخت، نظارت و سایر فعالیتهای مجاز مرتبط به آن انجام فعالیت های زیر در ارتباط با اشخاص سرمایه پذیر موضوع بند ۱ فوق: خدمات اجرایی در تهیه و خرید مواد اولیه و ماشین آلات برای اشخاص حقوقی سرمایه پذیر خدمات طراحی و مهندسی اصولی و تضمین پروژه ها برای اشخاص حقوقی سرمایه پذیر انجام مطالعات، تحقیقات و بررسی های تکنولوژیکی، فنی، علمی، بازرگانی و اقتصادی برای بهره برداری توسط اشخاص حقوقی سرمایه پذیر تأمین منابع مالی اشخاص حقوقی سرمایه پذیر از منابع داخلی شرکت یا از طریق سایر منابع از جمله اخذ تسهیلات بانکی به نام شرکت یا شخص حقوقی سرمایه پذیر با تأمین وثیقه یا تضمین بازپرداخت از طریق شرکت یا بدون تأمین وثیقه یا تضمین بازپرداخت تدوین سیاست های کلی و راهبردی و مدیریتی اشخاص حقوقی سرمایه پذیر شناسایی فرصت های سرمایه گذاری درخصوص بند ۱ فوق به منظور معرفی به اشخاص حقوقی سرمایه پذیر ارائه سایر خدمات فنی، مدیریتی، اجرایی و مالی به اشخاص حقوقی سرمایه پذیر. سرمایه گذاری با هدف کسب انتفاع و کنترل عملیات یا نفوذ قابل ملاحظه در سهام، سهم الشرکه و سایر اوراق بهادار دارای حق رأی آن عدّه از اشخاص حقوقی که خدمات زیر را منحصراً به اشخاص سرمایه پذیر یا علاوه بر اشخاص سرمایه پذیر به دیگران ارائه می نمایند خدمات موضوع بند ۲ فوق حمل و نقل، انبارداری، بازاریابی، توزیع و فروش محصولات. ب) موضوع فعالیت های فرعی سرمایه گذاری در گواهی سپرده بانکی و سپرده های سرمایه گذاری نزد بانک ها و مؤسسات مالی اعتباری مجاز سرمایه گذاری در سهام، سهم الشرکه، واحدهای سرمایه گذاری صندوق ها یا سایر اوراق بهادار دارای حق رای شرکت ها، به طوری که به تنهایی یا به همراه اشخاص تحت کنترل و اشخاص تحت کنترل واحد، کنترل شرکت، مؤسسه یا صندوق سرمایه گذاری سرمایه پذیر را در اختیار نگرفته یا در آن نفوذ قابل ملاحظه نیابد یا در صورت در اختیار گرفتن کنترل یا نفوذ قابل ملاحظه، شخص حقوقی سرمایه پذیر در موضوعات غیر از موضوعات مذکور در بندهای ۱ و ۲ قسمت الف این ماده فعالیت نماید. سرمایه گذاری در سایر اوراق بهادار که به طور معمول دارای حق رأی نیست و توانایی انتخاب مدیر یا کنترل ناشر را به مالک اوراق بهادار نمی دهد. سرمایه گذاری در سایر دارایی ها از جمله دارایی های فیزیکی، پروژه های تولیدی و پروژه های ساختمانی باهدف کسب انتفاع ارائه خدمات مرتبط با بازار اوراق بهادار از جمله: پذیرش سمت در صندوق های سرمایه گذاری تامین مالی بازارگردانی اوراق بهادار مشارکت در تعهد پذیره نویسی اوراق بهادار تضمین نقدشوندگی، اصل یا حداقل سود اوراق بهادار شرکت می تواند در راستای اجرای فعالیت های مذکور در این ماده، در حدود مقررات و مفاد اساسنامه اقدام به اخذ تسهیلات مالی یا تحصیل دارایی نماید یا اسناد اعتباری بانکی افتتاح کند و به واردات یا صادرات کالا بپردازد و امور گمرکی مربوطه را انجام دهد. این اقدامات فقط در صورتی مجاز است که در راستای اجرای فعالیت های شرکت ضرورت داشته باشند و انجام آن ها در مقررات منع نشده باشند. * مرکز اصلی و نشانی شعب شرکت و کدپستی: استان تهران، شهرستان تهران، بخش مرکزی، شهر تهران، باغ فیض، بزرگراه شهید سرلشکر ستاری، کوچه شقایق (۱۶)، پلاک (۳۰)، طبقه اول، واحد (۱) و کدپستی به شماره ۱۴۷۳۷۴۳۹۸۳، شرکت فاقد شعبه می باشد. * سرمایه شرکت و مبلغ پرداخت شده: سرمایه شرکت مبلغ ۱۱٫۹۷۲٫۲۳۷٫۸۱۷٫۰۰۰ ریال، (به حروف یازده هزار و نهصد و هفتاد و دو میلیارد و دویست و سی و هفت میلیون و هشتصد و هفده هزار ریال) است. * سهام ممتاز: شرکت فاقد سهام ممتاز می باشد. * اسامی اعضای هیئت مدیره و مدیرعامل شرکت: شرکت تجارت الکترونیک خودرو تابان تاخت (سهامی خاص) به شناسه ملی ۱۰۳۲۰۳۹۶۳۴۸ با نمایندگی محمود سهیل نژاد با شماره ملی ۴۱۹۰۸۳۴۰۴۱ به سمت مدیرعامل و نائب رئیس هیئت مدیره شرکت ستاره سفیران آینده (سهامی خاص) به شناسه ملی ۱۰۱۰۳۷۴۸۲۴۵ با نمایندگی محمد هاشمی خواه با شماره ملی ۳۸۷۴۶۲۸۶۱۲ به سمت رئیس هیئت مدیره شرکت انرژی گستر سایناراوند (سهامی خاص) به شناسه ملی ۱۴۰۰۰۰۱۵۶۳۰ با نمایندگی سهیل نوردرخشان با شماره ملی ۰۰۶۷۳۷۲۸۵۶ به سمت عضو هیئت مدیره آقای احمد بذلی با شماره ملی ۴۹۱۰۲۹۴۲۴۴ به سمت عضو هیئت مدیره شرکت گروه سرمایه گذاری سایپا (سهامی عام) به شناسه ملی ۱۰۱۰۰۴۱۹۸۲۱ به سمت عضو هیئت مدیره * شرایط حضور و حق رأی صاحبان سهام در مجامع عمومی، در کلیه مجامع عمومی، سهامداران حقیقی میتوانند شخصا یا از طریق وکیل با ارائه وکالتنامه رسمی و یا قائم مقام قانونی شخص حقیقی صاحب سهم و در خصوص سهامداران حقوقی نیز نماینده یا نمایندگان شخص حقوقی صاحب سهم به شرط ارائه مدرک وکالت (اعم از عادی یا رسمی) یا نمایندگی با امضای صاحبان امضای مجاز شخص حقوقی، حضور بهم رسانند. هر سهامدار، برای هر یک سهم فقط یک حق رأی خواهند داشت، مگر در انتخاب اعضای هیئت مدیره شرکت که مطابق ماده ۸۸ اصلاحیه قانون تجارت عمل خواهد شد. تبصره ۱: حضور اعضای هیئت مدیره و مدیرعامل در کلیه مجامع عمومی ضروری است. چنانچه هر یک از اعضای هیأت مدیره یا مدیرعامل بنا به عذر موجه قادر به حضور در مجمع عمومی نباشد، باید دلیل عدم شرکت خود را به مجمع عمومی اعلام کند تا در ابتدای جلسه توسط رئیس مجمع قرائت شود. تبصره ۲: در صورت پذیرش شرکت در بورس یا بازار خارج بورس، سهامدار یا وکیل یا نماینده ی وی علاوه بر مدارک هویتی و وکالت یا نمایندگی با ارائه مدرک مالکیت سهام که براساس مقررات بورس یا بازار خارج از بورس صادر می گردد از جمله یکی از مدارک زیر نیز حق حضور در جلسه مجمع عمومی را خواهد داشت: گواهینامه نقل و انتقال و سپرده ی سهام، تاییدیه سهامداری صادر شده توسط شرکت سپرده گذاری مرکزی اوراق بهادار و تسویه ی وجوه به صورت انفرادی یا جمعی. * مقررات اساسنامه راجع به تقسیم سود، تشکیل اندوخته و تقسیم دارایی بعد از تصفیه، تقسیم سود: تقسیم سود و اندوخته بین صاحبان سهام فقط پس از تصویب مجمع عمومی جائز خواهد بود و در صورت وجود منافع تقسیم ده درصد از سود ویژه سالانه بین صاحبان سهام الزامی است. اندوخته قانونی و اختیاری: وضع اندوخته قانونی از سود خالص شرکت مطابق اصلاحیه قانون تجارت انجام می شود. به پیشنهاد هیأت مدیره و تصویب مجمع عمومی عادی، ممکن است قسمتی از سود خالص برای تشکیل سایر اندوخته ها کنار گذاشته شود. تقسیم دارایی بعد از تصفیه: هرگاه شرکت منحل گردد، تصفیه امور آن با متابعت از قوانین و مقررات مربوطه به عمل خواهدآمد. * مبلغ دیون شرکت و همچنین مبلغ دیون اشخاص ثالث که توسط شرکت تضمین شده است: بر اساس آخرین صورت های مالی حسابرسی شده شرکت (برای دوره مالی منتهی به ۱۴۰۱/۱۲/۲۹): مجموع بدهی ها معادل ۶.۹۹۰.۲۳۳.۷۱۴.۶۶۶ ریال شامل: مجموع بدهی های کوتاه مدت معادل ۵.۵۱۷.۹۳۸.۰۲۶.۹۴۴ ریال، مجموع بدهی های بلند مدت معادل ۱.۴۷۲.۲۹۵.۶۸۷.۷۲۲ ریال و بدهی های احتمالی معادل ۱.۸۵۶.۸۴۸.۵۹۷.۴۳۷ ریال می باشد. * روزنامه کثیرالانتشار شرکت: روزنامه اطلاعات به عنوان روزنامه کثیرالانتشار جهت درج آگهی های شرکت انتخاب گردیده است. * اساسنامه شرکت و دو ترازنامه و حساب سود و زیان آن مربوط به سالهای ۱۴۰۰ و ۱۴۰۱ و همچنین صورت دارایی شرکت و اموال منقول و غیر منقول آن در مرجع ثبت شرکتها و در مرکز شرکت برای مراجعه علاقمندان آماده می باشد.

سازمان ثبت اسناد واملاک کشور اداره ثبت شرکت ها و موسسات غیر تجاری تهران (۱۵۸۹۲۷۳)

آگهی دعوت به مجمع عمومی فوق العاده شرکت کشت وتوزیع قارچ نارین سپاهان به شناسه ملی ۱۰۲۶۰۶۲۸۳۵۰ طبق دستور جلسه به شرح زیر:

دستور جلسه:
تصمیم گیری درخصوص افزایش سرمایه
تاریخ:
مورخ ۱۴آذرماه ۱۴۰۲ ساعت ۱۰ صبح
محل برگزاری: تهران امیرآباد شمالی بعد از تقاطع جلال آل احمد ساختمان امیر طبقه ۶ واحد ۶۰۱ از کلیه سهامداران شرکت دعوت می گردد در این جلسه حضور به هم رسانند.

هیئت مدیره

آگهی دعوت مجمع عمومی عادی سالیانه سندیکای شرکت های ساختمانی ایران (نوبت اول)

بر اساس مصوبه هیات مدیره سندیکای شرکت های ساختمانی ایران، بدینوسیله به اطلاع می رساند که مجمع عمومی عادی سالیانه سندیکای شرکت های ساختمانی ایران (نوبت اول) ساعت ۱۶:۰۰ روز دوشنبه مورخ ۱۴۰۲/۰۹/۲۷ در محل سندیکای شرکت های ساختمانی ایران واقع در خیابان طالقانی، جنب سینما فلسطین، خیابان شهید برادران مظفر (صبا)، پلاک ۸۶ با دستور جلسه زیر برگزار می گردد:
۱ـ استماع گزارش هیات مدیره و هیات بازرسان
۲ـ ارائه عملکرد سال ۱۴۰۱ و تصویب بودجه سال ۱۴۰۲
۳ـ تعیین روزنامه کثیرالانتشار جهت درج آگهی های سندیکا
۴ـ بررسی و تصویب خط مشی کلی سندیکا و سایر موضوعات مرتبط حرفه‌ای
۵ـ سایر مواردی که با تصویب مجمع در دستور کار قرار گیرد.
از کلیه اعضای گرامی سندیکا استدعا دارد با شرکت در این مجمع، هیات مدیره منتخب خود را در حصول به اهداف و برنامه ها یاری و پشتیبانی نمایند.

هیات مدیره سندیکای شرکت های ساختمانی ایران

مناقصه عمومی یک مرحله‌ای

فراخوان پروژه اجرای سنگ جدول و زیرسازی معابر روستای طلحه
دهیاری طلحه در نظر دارد فراخوان «اجرای سنگ جدول و زیرسازی معابر روستای طلحه» به شماره ۲۴۵ را از طریق سامانه تدارکات الکترونیکی دولت برگزار نماید.
کلیه مراحل برگزاری فراخوان از دریافت و تحویل اسناد فراخوان تا بازگشایی پاکت ها از طریق درگاه سامانه تدارکات الکترونیکی دولت (ستاد) به آدرس www.setadiran.ir انجام خواهد شد.
متقاضیان شرکت در فراخوان در صورت عدم عضویت در سامانه، نسبت به ثبت نام و دریافت گواهی امضای الکترونیکی (به صورت برخط) برای کلیه صاحبان امضای مجاز و مهر سازمانی اقدام لازم را به عمل آورند.
مواعد زمانی:
.تاریخ انتشار فراخوان: روز پنجشنبه، تاریخ: ۱۴۰۲/۰۹/۰۲، ساعت: ۱۲
.مهلت دریافت اسناد فراخوان: روز سه شنبه، تاریخ: ۱۴۰۲/۰۹/۰۷، ساعت: ۱۹
.مهلت ارسال پیشنهادات: روز شنبه، تاریخ: ۱۴۰۲/۰۹/۱۸، ساعت: ۸
.زمان بازگشایی پاکت ها: روز سه شنبه، تاریخ: ۱۴۰۲/۰۹/۲۱، ساعت: ۱۰
نوع و مبلغ تضمین شرکت در فرایند ارجاع کار: ضمانت نامه بانکی به مبلغ ۴۰۴۲۰۱۲۵ ریال
اطلاعات تماس و آدرس دستگاه: بوشهر، شهرستان دشتستان، بخش بوشکان، روستای طلحه، دهیاری طلحه، ورودی روستا سمت راست. شماره تماس: ۰۷۷۳۴۳۸۲۶۲۲ و ۰۹۱۷۰۸۳۹۷۳۲

آگهی مزایده

اداره اوقاف و امور خیریه شهرستان بانه در نظر دارد یک قطعه زمین موقوفه حاج علی رحیمی با کاربری مسکونی، واقع در شهر بانه، خیابان کوی فرهنگیان، کوچه مسجد حاج کریم ابراهیمی، به مساحت ۲۵۶/۸۶ مترمربع را با قیمت پایه ارزش هر مترمربع زمین ۱۴۰/۰۰۰/۰۰۰ ریال و ارزش کل زمین مبلغ ۳۵/۹۵۹/۰۰۰/۰۰۰ ریال با اعطای حق تملک اعیان واگذار نماید.
برنده مزایده می تواند در حد تراکم مجاز منطقه ای احداث اعیان نموده و سند مالکیت اعیان را به نام خود اخذ نماید.
متقاضیان جهت بازدید و رویت رقبه، دریافت قبض سپرده شرکت در مزایده و اطلاع از شروط مزایده در ساعات اداری به اداره اوقاف بانه واقع در خیابان امام (ره)، مراجعه و یا با شماره تلفن ۳۴۲۶۸۸۲۵ تماس حاصل فرمایند. چنانچه برنده مزایده، بعد از هفت روز کاری از ابلاغ کتبی به وی، از تنظیم سند اجاره خودداری نماید یا به هر دلیلی جهت تنظیم قرارداد در مهلت تعیین شده حاضر نشود به منزله انصراف تلقی شده و سپرده اش به نفع موقوفه ضبط و با رعایت اولویت قیمت با نفر دوم و یا سوم با رعایت تبصره یک ماده ۲۷ آئین نامه معاملات دولتی، قرارداد اجاره تنظیم خواهد شد. متقاضیان می توانند تا ساعت ۱۰ صبح روز یکشنبه مورخ ۱۴۰۲/۰۹/۱۹ پیشنهادهای خود را به اداره اوقاف بانه تسلیم نمایند.

اداره اوقاف و امور خیریه شهرستان بانه

آگهی دعوت مجمع عمومی عادی به طور فوق العاده انجمن دوستی ایران و عربستان

بدینوسیله از کلیه اعضا دعوت به عمل می آید تا در جلسه مجمع عمومی عادی به طور فوق العاده انجمن دوستی ایران و عربستان به شماره ثبت ۱۳۷۰۲ و شناسه ملی ۱۰۱۰۰۵۱۸۶۷۵ که ساعت ۱۰ روز دوشنبه ۱۴۰۲/۰۹/۲۰ به منظور انتخاب هیأت مدیره و بازرسان و اعضای علی البدل در محل قانونی انجمن تشکیل می گردد، حضور به هم رسانند.

هیأت مدیره

آگهی دعوت مجمع عمومی فوق العاده شرکت کارگزاری فارابی
ثبت شده به شماره ۱۰۳۵۶۱ و شناسه ملی ۱۰۱۰۱۴۷۴۷۲۲

بدین وسیله از کلیه سهامداران محترم، وکیل یا نماینده قانونی صاحب سهم شرکت کارگزاری فارابی (سهامی خاص) دعوت می شود تا در جلسه مجمع عمومی فوق العاده صاحبان سهام که راس ساعت ۱۰:۰۰ روز سه شنبه مورخ ۱۴۰۲/۰۹/۱۴ در محل دفتر مرکزی شرکت به نشانی تهران، شهرک غرب، بلوار دریا، بلوار خوردین، بلوار شریفی توحید ۳، پلاک ۳ طبقه منفی یک تشکیل می گردد، حضور به هم رسانند.
دستور جلسه: -اصلاح موادی از اساسنامه

هیئت مدیره کارگزاری فارابی

دعوت مجمع عمومی عادی سالیانه شرکت کارگزاری فارابی
ثبت شده به شماره ۱۰۳۵۶۱ و شناسه ملی ۱۰۱۰۱۴۷۴۷۲۲

بدین وسیله از کلیه سهامداران محترم، وکیل یا نماینده قانونی صاحب سهم شرکت کارگزاری فارابی (سهامی خاص) دعوت می شود تا در جلسه مجمع عمومی عادی سالیانه صاحبان سهام که راس ساعت ۱۴:۰۰ روزسه شنبه مورخ ۱۴۰۲/۰۹/۱۴ در محل دفتر مرکزی شرکت به نشانی: تهران، شهرک غرب، بلوار دریا، بلوار خوردین بلوار شریفی، توحید ۳، پلاک ۳ طبقه منفی یک تشکیل می گردد، حضور به هم رسانند.
دستور جلسه: (۱) استماع گزارش هیئت مدیره برای عملکرد سال مالی منتهی به ۱۴۰۲/۰۶/۳۱ (۲) استماع گزارش حسابرس و بازرس قانونی برای عملکرد سال مالی منتهی به ۱۴۰۲