مذاکراتیکه دراجتماع دیشب نمایندگان مجلسین و هیئت دولت بعمل آمد

مهر ایران

۴ شنبه ۱۰ مردادماه ۱۳۳۴ـ شماره ۱۲۳ تکشماره یکریال

دراجتماع دیشب، روسای دومجلس از «وحدت مجلسین» ابراز مسرت کردند ـ در جلسه امروز طرح سه‌فوریتی مربوط بقانون مطبوعات بچه‌صورتی درمیآید؟ گفته میشود عده کثیری از نمایندگان باتصویب این طرح مخالفند ـ عصرامروز لایحه جدید مالیات بردرآمد درکمیسیون مشترك دارائی تصویب می‌شود ـ قانون جدیدی بنام «حفظ امنیت اجتماعی» ازطرف کمیسیون مشترك دادگستری و کشورتصویب‌شد ـ درجلسه دیشب کمیسیون دادگستری چندفصل‌از لایحه مطبوعات بااصلاحاتی تصویب گردید

امروز طرح سه فوریتی مربوط بمطبوعات که در جلسه گذشته مجلس فوریت آن مطرح شده‌بود، در دستور مجلس است وباید به فوریت‌های آن اخذرای بعمل آید.

بطوریکه قبلا تذکر داده شد این طرح مربوط باین است که قانون‌جدید مطبوعات مصوب کمیسیون‌های کشور ودادگستری قبل‌از تصویب نهائی مجلسین بوردراجرادرنیاید.

بقیه درصفحه ٤

تابلوئی ازوحدت مجلسین...

مجلس و مطبوعات

اگر روزی به حقوق‌مجلس ومجلسیان کمترین تعطی و تجاوزی بعمل آید نمایندگان آن داد وبیدادراه‌انداخته واز اینکه بامول قانون اساسی بی احترامی شده حاضرنه از همه چیز خود درراه‌حفظ احترام‌آن‌اصول‌دست بکشند.

ولی اگر خود مجلس فقط روی لجاج وعناد در مقام نقض وزیر پا گذاشتن یکی ازآن‌اصول مقدس‌برآید معلوم نیست اوضاع‌و احوال‌مملکت چگونه‌خواهدشد.

اصلی که‌مورد استناد امروز دولت و مجلسیان باعتاد ونظر خاصی خاصی مصمم هستند آن را ندیده یکرنه‌اصل‌بیستم‌قانون اساسی‌است که میگوید:

«عامه مطبوعات غیر از کتب ضلال ومواد مضره باطلین مبین آزاد و ممیزی در آن‌ها ممنوع است»

این اصل از حیث استحکام و صراحت‌و تعیین تکلیف‌همه بحدی‌روشن وبی ابهام تنظیم گردیده که هرطفل مکتبی قادر است‌به مفهوم آن‌پی برده

بقیه درصفحه ٤

صبح امروز ۱۸۰ نفر اعضای جمعیت تسلیح اخلاقی بوسیله بوسیله ٤ هواپیمای مخصوص وارد تهران خواهند شد

ژنرال‌دیکسن عضو جمعیت و نماینده مخصوص پادشاه سوئد که حامل پیامی برای شاهنشاه است وارد تهران‌شد ـ شهردار تهران ، رئیس‌ستادارتش وزیر فرهنك ضیافتهائی بافتخار اعضاء جمعیت خواهند داد

طبق تلگرافی که ازطرف اعضاء جمعیت تسلیح‌اخلاقی ازپاکستان‌رسیده صبح‌امروز ۱۸۰ نفراعضاء این‌جمعیت بوسیله ٤ هواپیمای‌مخصوص ازکراچی بسوی تهران عزیمت می‌نمایند وقرار است قبل‌ازظهر امروز وارد تهران شوند .

بهمین مناسبت از طرف اعضاء

بقیه درصفحه ٤

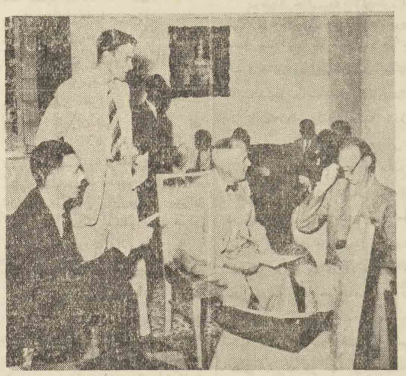

یك دسته از نمایندگان تسلیحات اخلاقی که دیروز وارد تهران شدند

بحثی که برسر دعوت میهمانان ضیافت ملك‌سعود دروزارت خارجه درگرفته است

وزارت خارجه نمی‌داند که وزیر خارجه کی بتهران برمیگردد

وزیر خارجه درلندن درباره الحاق ایران به پیمان دفاعی

مذاکره میکند ـ سهیلی ورئیس سفرای ایران درانگلیس وفرانسه‌درباره پیمان‌چه‌نظری دارند ـ یك مقام مطلع میگوید :

ایران دربلوك شرق وغرب یك ماموریت دارد و آن‌تخفیف اضطراب است نه‌تشدیدآن

با آنکه قراربود آقای انتظام وزیر خارجه‌اوایل مرداد ازمسافرت آمریکاواروپاتهران بازگردده‌پروز در وزارت خارجه اظهار شد که هنوز معلوم نیست که‌وی‌کی بتهران باز خواهدگشت

بحث برسرمیهمانی ملك‌سعود

چون تاریخ قطعی بازگشت‌وی

بقیه‌در صفحه ۲

هزاران نفر از کارگران خوزستان و شهرهای اطراف آن در معرض خطر بیکاری قرار گرفته‌اند ـ صادرات خرمای کشور که درسالهای گذشته متدرجا ترقی‌یافته بود براثر عدم توجه مقامات مسئول در معرض تهدید قرار گرفته است

رویه بی‌اعتنائی‌عجیبی که ازطرف مقامات مسئول نسبت بکار صادرات خرما پیش گرفته شده موجب شده است که صادرات خرمای ایران که‌یك قلم مهم صادراتی ایران را تشکیل میدهد در معرض خطر قرار گیرد وهزاران نفرکارگرانی که در صنایع مندرجها از کار صادرات خرما کار میکنند بیکار شوند.

یك تاجر صادر کننده‌خرمادیروز اظهاراداشت که دولت‌عراق تشکیلات

بقیه‌درصفحه ٤

بیش ازده‌پیشنهاد از آمریکا ، آلمان ، فرانسه ایطالیا، سوئیس وژاپن برای خرید ۱۲٫۵ درصد سهم آزاد نفت

ایران بشرکت ملی نفت رسیده است ـ از ابتدای اجرای قراردادجدید نفت تاکنون سهم ایران بالغ بر۱٫۴۰۰٫۰۰۰ تن نفت شده است

در بودجه سالیانه شرکت که فردا بتصویب شورایعالی نفت میرسد ۲۵ درصد بحقوق کارگران افزوده شده است

یك مقام مطلع شرکت ملی نفت روزگذشته بخبرنگارما اظهار داشت تا کنون متجاوز از ده پیشنهاد از طرف چند کمپانی خارجی منجمله فرانسه ، امریکا ، آلمان ، سوئیس ایطالیا وهندوستان برای خرید نفت به شرکت ملی نفت واصل شده و کلیه این پیشنهادات بتازگی درهیئت مدیره شرکت ملی نفت مطرح و مورد رسیدگی قرارگرفته است .

میزان سهم آزاد شرکت ملی نفت در یکسال اول شروع کنسرسیوم

بقیه درصفحه ٤

حوادث دیروز ودیشب

جسدی دریکی از باغهای کرج کشف شد ـ این شخص در آب خفه شده و سپس جنازه او را به این باغ آورده‌اند

دزدزاعی که برسر ۳۰ریال طلب حیدر ازسیدرضا درگرفت حیدر بضرب مشت سیدرضا بقتل رسید ـ پزشك قانونی میگوید این جنایت در نوع خود بی نظیر بوده است

بعد ازظهر دیروز از کرج به دادسرای تهران اعلام شد که‌جسدی‌در یکی ازباغهای کرج کشف‌گردیده و احتمال‌وقوع‌قتل‌میرود وبلافاصله بازپرس دادسرا باتفاق آقای‌دکتر سپهر بکرج رفته جنازه در باغی افتاده و باندازهٔ مقطن شده بود که نمیشد بآن نزدیك گردید برای چگونگی علت مرك تحقیقات شروع‌شد ودستور حمل‌جنازه بدادگاه پزشکی‌قانونی صادر گردیددر معلوم‌شد وی‌براثر خفکی درآب‌مرده است ولی چگونه گوشه‌این باغ‌افتاده شد که‌وی وارد آب انداخته وبقتل رسانیده‌اند و بااینکه درآب‌افتاده‌و انداخته‌اند در هر صورت تحقیقات ادامه‌دارد تا پرده‌از روی‌این رازبر داشته شود

آب‌جوش سماور بچه‌ای را کشت

هرچه پدر و مادر ربابه اورا نصیحت میکردند که کنار سماور آب جوش نرودکوشش بدهکاربودیروز بعدازظهر سماورآب‌جوش رابرداشت ومیخواست توی‌اطاق ببرد که ناگهان پایش به‌آجر گیر کردو زمین خورد و تمام‌آب‌جوش روی‌سرش ریخت‌وبدن وی‌سوزاند معالجات درمورد ربابه ۷ ساله مفید واقع نشد ودرگذشت

برای ۳۰ریال طلب

حیدر مبلغ ۳۰ ریال از دوست قدیمش سیدرضاطلب کاربود وهرشب بدکان بستنی‌فروشی مشهدی‌اصغرواقع در سه راه ژاله که سید رضا درآنجا شاگردبود میامد و طلب خود را مطالبه میکرد

دیشب نیز حیدر حسب‌المعمول بدکان بستنی‌فروشی‌مشهدی‌اصغر آمدوشروع بداد وفریاد کرد و گفت امشب باید حیدر طلب مرابدهد والامیروم‌مارش می‌شوم !

بقیه در صفحه ٤

قرارداد ۱۲ ملیون دلاری شرکت موریسن کنودسن

شرکت بین‌المللی موریسون کنودسن که مشغول ساختن سد کرج میباشد قراردادی بمبلغ ۱۲۰۰۰۰۰۰ دلار برای احداث جاده بین بصره و عماره باپنگاه عمران عراق بامضاء رسانده است .

شرکت موریسون‌کنودسن تنها شرکت امریکائی است که‌درمناقصه مربوط باین قرارداد شرکت‌کرده‌واز بین‌کلیه شرکتهای‌انگلیسی‌ـفرانسوی آلمانی وایتالیائی شرکت‌کننده در مناقصه برنده شده است .

ایونیتك‌دیپاچ‌می‌نویسد:

هیئت‌پارلمانی ایران‌که بانگلیس بسیار نیرومند است ـ ایونیتك نیوز چاپ ادینبورا مینویسد: ساعد مرافه‌ئی رئیس‌هیئت پارلمانی ایران‌یکی ازشخصیتهای برجسته‌ایران‌است

روزنامه‌های انگلیسی‌درآخرین شماره‌ئی که به تهران رسیده است جریان مشروح بازدید هیئت‌پارلمانی ایران را ازانگلیس واسکاتلند چاپ کرده‌اند .

ازآن جمله روزنامه ایونیتك‌ـ دیپاچ چاپ «ادینبورای» اسکاتلند می نویسد :

یك هیئت نیرومند پارلمانی از ایران که‌یکی ازبزرگترین کشورهای نفت خیز جهان بشمارمی‌رود اینك از اسکاتلند دیدن می کند .

هیئت مزبوربعلت این‌که کشورشان یك‌مملکت نفت خیز است روز دوشنبه بتماشای پالایشگاه بزرك اسکاتلند رفتند وازهم اکنون وسائل پذیرائی آنان‌فراهم شده‌است وآقای

بقیه درصفحه ٤

دوست ودشمن بهم لبخند میزنند!!

تقی‌زاده دوست صمیمی علاء با حائری‌ـزاده دشمن سرسخت‌علاء دیشب مدتی در عمارت مجلس سنا باهم مشغول نجوی‌بودند هر دو بهم لبخند میزدندومیخواستند نظریات خود را بیکدیگر بقبولانند اما معلوم نشد سر انجام‌این‌نجوی بنفع‌سناتوریا نماینده مجلس کدامیك تمام شد .

سیل های خطرناکی دراغلب‌شهرستانهای شرق وغرب وشمال غربی جاری شده است ـ درخلخال آب وارد خانه های مردم شده ، پل شهر را متزلزل ساخته وآب درتمام کوچه هاجریان دارد

درمرند سیل‌یکصد خانه رابکلی ویران ساخته واغنام واحشام زیر آوار مانده اند وزراعت توتون وارزن ازمیان رفته ـ درخوی هوا منقلب است ودر بجستان باوجود نزول باران هوا بحدی گرم است که مردم مستاصل شده‌اند

آوری کرده‌اند استفاده شود وسیل‌ـ گیری برای شهر بوجودآید که سیل نتواند هر بار چنین خسارات شدیدی بمردم وارد آورد .

در علمدار آذربایجان هم سیل بشدت جاری‌شده وباران شدیدی‌مرتبا میبارد .

دردو قریه ارس‌ولردجان‌علمدار شدت سیل بحدی بودکه بسیاری از مزارع گندم وجو داشته واز بین برده وکاو وگوسفند راغرق ساخته‌و خانه های دهقانان را ازجا کنده‌است میزان خساراتی که بموجب تخمین مقامات‌صلاحیتداردرعلمدار واردآمده تاکنون در حدود ۱۵۰۰٫۰۰۰ریال بوده است .

در مرند نیز سیل شدیدی جاری گشته وتاکنون یکصد خانه را بکلی ویران ساخته است .

بسیاری از اغنام و احشام مردم نیز زیرآوار مانده واز میان رفته است وفعلا ۵۰ راس گاو دریکی از نواحی زیرآوراست که امیدی‌بنجات آنها نمی‌باشد .

محصول تابستانی وپنبه وارزن و توتون ازاین‌بین نیز از میان رفته است .

خبرنگار مهرایران ازخوی نیز تلگراف می‌کند که درآن شهرستان هم ازچهند شب پیش هوامنقلب شده و دائم رعد وبرق میزندومردم مضطرب

بقیه در صفحه ٤

دیروز شکارچیان سنا (!)اعتصاب کردند وجلسه را ازاکثریت انداختند ـ سه دقیقه به ختم جلسه باقی بود که ناگهان تقی زاده کرسی ریاست‌راترك کردوبوشهری بجای اونشست ـ آنچه درجلسه‌دیروز بتصویب‌رسید

بقیه در صفحه ۲

تفسیر سیاسی امروزما

فعالیت منون

باشروع مذاکرات آمریکا و چین کمونیست دوژنو برای حل‌وفصل مسائل خاوردور دوباره کریشنامنون رئیس هیئت نمایندگی‌هند درسازمان ملل متحد بفعالیت افتاد و از لندن بطرف ژنوحرکت‌کرد .

منون درچند ماه اخیر برای حل اختلاف امریکا وچین کمونیست فعالیت بسیار زیادی مبذول داشته وبر اثر اقدامات اوچین کمونیست چندی‌پیش چهارنفر از خلبانان آمریکائی را آزادکرد .

کریشنامنون چندماه قبل بنا به دعوت چوئن لای نخست وزیر چین کمونیست بپکن رفت ومدتی راجع بمسائل مربوط بخاور دور وانجام مذاکره بین آمریکا وچین کمونیست باوی تبادل نظربعمل‌آورد .

چوئن لای در کنفرانس کشور های آسیائی و آفریقائی که در باندونك (اندونزی) تشکیل شده‌بود اعلام کردکه حاضر است با آمریکا برای حل مسئله فورمز مستقیما وارد مذاکره شود .

اما این‌امر موردهای زیادی در جهان براه انداخت ودولت انگلستان به ژولیان کاردار سفارت کبرای‌خود دربکن دستورداد که دربارهٔ‌اینموضوع ازچوئن لای توضیحاتی بخواهد وبعدا نیز بر اثر مکاتباتی که ازطریق انگلستان بین آمریکا و چین کمونیست صورت گرفت طرفین رسما آمادگی خودرا برای انجام‌مذاکرات مستقیم با یکدیگر اعلام کردند واین موضوع یك هفته قبل در یك زمان‌در پکن وواشنگتن اعلام گردید و نمایندگان طرفین بطرف ژنورهسپار شدند.

بقیه درصفحه ۲

اعلامیه

سفارتکبرای امریکا

ویلیام‌رانتری وزیرمختارامریکا وبانورانتری باتفاق‌دخترشان«سوزان» جمعه ۱۳ مرداد بوسیله هواپیما از تهران عازم واشنگتن‌خواهندشد. آقای رانتری دوسال است که‌درایران‌بسمت معاونت سفارت کبرای‌امریکاخدمت میکرد واز دسامبر اخیر تا دوهفته پیش که‌سلدن‌چی‌بین سفیر کبیر جدید امریکا وارد شد سمت‌کاردار سفارت کبرای امریکارا بعهده داشت.

جرج‌لویس‌جونز که‌ازدیپلماتهای باسابقه وزارت خارجه امریکاست بجانشینی رانتری درایران تعیین‌شده است .

آخرین‌ماموریت آقای‌جرج‌لویس جونز معاونت سفارت کبرای امریکا درقاهره بود.وی قرار است‌دراواسط ماه سپتامبر وارد تهران شود.

بقلم تنزیك فاتح همیالیا

ببر اورست

(۷)

سومی گفت آه اورا میکوئی واقعا مثل اینکه سه ریه دارد و هر کدامرا دریك ارتفاع مورد استفاده قرارمیدهد.

این حرف همه را بخنده وا- داشت وقبل ازهمه من خودم بشدت خندیدم

میدانید برای چه ؟ برای اینکه واقعا حرفهای آنها حقیقت داشت و مثل اینست که من برای ارتفاعات ساخته شده‌ام وخیلی زودتر از دیگران بـا فشارهوا وجریان باد ارتفاعات خومیگیرم وبایك تربیت ونظم خاصی صعود کرده و هرگز دیده نشده یك حادثه بدی برای مـن پیش آید وبا ازکسی اکسیژن دچار خفقان شده ومثل دیگران گرفتارعواقب آن کردم .

اعضاء میگویند که قلب من ضربان خیلی کندی داردوارتفاعات برای من بسیارخوب ونافع است .

باری در جریان سه هفته ما برحمت از طریق (گراند کومب غربی) که سوییهاآن را(درهسکوت) نامگذاری کرده بودندبالارفته واردوگاه چهارمرا در ارتفاع ۶۹۰۰ متـری بوجـود آوردیـم و برای ما فقط ۹۰۰متر راه باقیمانده بود که به گذرگاه جنوب رسیده و بعد بسوی قلـه اصلی (اورست) صعود کنیم .

به‌محض‌این‌که ایجاد اردوگاه بپایان رسید چهار نفراز اعضای‌هیئت دو نفر سوییسی‌و من و لامبرت باتفاق باطناب های یکدیگربسته(هر دو نفر ازطرفی) شروع به‌صعود کردیم البته مسئله‌صعود فقط پیادگی بالا رفـتن نبود بلکه مادر روی این ارتفاع خشن مشغول خزیدن و کشیدن‌خودبطرف بالا بودیم.

من در زندگی خود مناطق وحشی و خطرناك و غیر قابل عبـور بسیار دیده‌ام ولی هیچکدام ازآن ها به (کول سود) شباهت نداشت. ایـن منطقه در ارتفاع ۷۸۸۰ بین قله (اوتزه) و قله (اورست) قرارگرفته‌و بقول عوام یك قطعه سرتا پا یخ است که روی آن باد سرد کشنده مدام جریان دارد.

ما تمام حد تصابها را شکسته و همه قله ها را زیر پا گذاشته و بآخرین حد این منطقه وحشتناك رسیده بودیم ولی بالای‌سرماقله‌اورست‌با عظمت وجلال خاصی خود نمائی می کرد و چنین بنظرمیرسید که آن‌یك‌کوه دیگری‌است.

ما شبرا در یك چادر کوچك‌بسر بردیم‌و من ولامبرت سعی داشتیم بشکلی خود را از دست سرمای کشنده نجات داده وفردا هر چه زودتر حرکت کنیم و بالاخره بهرشکلی بودصبح‌شد واول ساعت مابـراه‌افتادیم در حالیکه دوبدو با طناب بیکدیگر متصل بودیم پس از عبور (کول‌سود) ما ساعتها مجبور بودیم روی برف خزیده و بسوی جنوب شرقی پیش‌برویم امروز هوا روشن بود وکوه مارا در پناه خود قرارداده و نمی گذاشت‌باد مغرب مزاحم مایشودبقیه افراد هیئت نیز با تانی درحرکت بودندوبطرف مایش میامدند ما فقط یك چادر کوچك و مقدار کمی مواد غذائی فقط برای یکروز وهرکدام یك شیشه اکسیژن داشتیم .

در نزدیکی‌های ۸۴۰۰ متر ارتفاع ما توقف کردیم و غیر ممکن بودکه امروز پیش از آن پیشروی‌کنیم فقط ۵۲۰ متـر صعودکرده بودیم ولی کاری انجام شده بود که با تمام روزهای‌صعودمابکوه برابر بود هر قدم که برداشته میشد سینه انسان مثل اینکه ازشدت فشار شکافته میشود

ناتمام

بقلم ژاك مورد ال (۷)

نبرد های سوم واسن

بهرحال ارتش ششم فرانسه که اطلاعات بسیار کمی نسبت به جبهه جنك وکشتن از ارتشهای آلمان داشت با اینکه ازدشمن تلگرافی بدست آورده بود که حاکی از تلفات سنگین واحد های آلمان بود بدون اینکه به چنین اطلاعیه گرانبهائی ترتیب اثری داده ودرجبهه خود به حمله متقابله دست بزند ویاموقعیت خودرا استحکام بخشد بدون کمترین اقدامی بزمین میچکوب شد تااینکه پیاده نظام ولشکر های تانك آلمان بـه حمله شدید دست زده ودرناحیه شمن دمام خط دفاعی (آلست) را ازدست ما درآورده وروزهفتم نیز شبانه ازرود (اسن) عبور کردند اما درهیچکدام از جبهه شکاف حقیقی واصلی ایجاد نشده بود وچنین بنظر میرسید که آلمانها خط دفاعی مارا دور زده اند.

درعوض این جبهه بدبختی در (نورماندی) روی‌آورد زیرا درناحیه (باس - سو) (فن کاوك) پاك کردن اطراف جبهه را به لشکرهای زرهدار (سیاه هوت) واگذار کرده بوده (لشکرهای ۵و۵ زره پوش) مثل ناحیه (دنیان) در این جـا نیز لشکر ۷ تحت فـرماندهی رومـل راه را بازکرده و تمام موانع را از بین‌برد و برای ابراز همین‌رشادتها بودکه طولی نکشید او را در آلمان بنام لشکر شیطانها نامیدند .

در این هنگام ارتش (فن کاوك) در جریان بودکه گذرگاهی برای خود از روی (سوم) پیدا کند برای این ارتش امکان داشت‌که از ناحیه (آبویل) عبور نماید ولی در آنجا یك مانع بزرك که (برسل) باشد وجودداشت و (فن کاوك) تصمیم نداشت دربشت‌سر خود عوامل‌غافلگیری‌را بجاگذارد باین جهت لشکرهای‌زرهدار خودرا بیشتر بطرف‌شمال سوق‌داده ودرامتداد(سن) آنهارا بحرکت آورد بدون اینکه از بریدگی جبهه دچار ناراحتی بشود.

رومل‌نیز لشکرهای خودرا درمقابل پل(کشنده-فولی) که‌سواره‌نظام لشکرسوم فرانسه توانسته‌بود آنجارااشغال‌نماید متمرکزساخت‌اتفاقاآتشبار های هنك ۲۲توپخانه برخلاف دستور وبیهوده دراین‌محل گذاشت‌شده‌بودند وچون خدمه وسربازان توپچی درضمن‌شروع حمله‌آلمانها آنجانبودندباین جهت غنائم زیادی از آتشبارها وکلوله توپهابدست آنان‌افتاد.

(کشنده‌فولی) یك قصبه کوچکی است که‌در ۲۰ کیلومتری بین(آمین) و (هانگت-سور-سوم) و (تونکیره‌اوکورسنت) قـرارگـرفته ودرایـن‌محل دورشته راه‌آهن هرکدام‌ازدوی دوپل‌مختلف ازروی رود (سوم) عبورمیکند یکی‌ازآنها راه‌آهن فرعی‌است که‌بطرف(کماهش‌آفروان) میرودودیگری راه‌آهن اصلی است که باریس رابه‌آبویل وکادخانجات (سنت-فـر) که درکرانه راست رود قراردارد مربوط میسازد، واین پلهایك‌تاریخچه‌شیرین ومختصری ازجنك بین‌المللی اول دارند.

خبرهای ورزشی

خبری درباره مسابقات بین‌المللی تنیس

شهر واشنگتن پایتخت امریکا ازچهت مسابقات مهم تنیسی که در آن صورت می‌گیرد روز بروز براهمیت و اعتبارش افـزوده مـی‌شود و بطوری‌که بانومری‌هاردویك یکی از سابقه داترین قهرمانان تـنیس انگلیس خاطر نشان ساخته که شهر واشنگتن استعداد زیادی دارد کـه بصورت مرکز بین‌المللی مسابقات تنیس در آید .

بانوهاردیك کسی است که در تنیس کمتر نظیر دارد زیرا مدت بیست سال‌گذشته همواره در مسابقات تنیس انگـلستان شاخص بوده ودر سراسر جهان نیز شهرت زیادی بهم زده‌است

بنا براین اظهارات وی دارای‌اهمیت زیاد می‌باشد مقامات‌ورزشی آمریکا امید وارند که مسابقات بین‌المللی تنیس که قرار است در سال آینده صورت گیرد درشهر واشنگتن انجام شود

این مسابقات ازطرف ۱۶ نفر ازتنیس بازان امریکا و۱۶ نفراز قهرمانان تنیس اروپا وسایر کشورهـای جهان انجام خواهد شد

استادیوم بزرگی که ساخته خواهد شد

مقامات‌مربوطه طرحی برای تهیه یك استادیوم بزرك جهت انجام این مسابقات تهیه کرده‌اند و استادیوم مزبور قراراست‌گنجایش ۱۶،۰۰۰ نفر تماشاچی را داشته باشد.

مسابقات تنیس از هیجان انگیزترین مسابقات میباشددر چـند سال اخیر به تنها در اروپا و آمریکا بلکه‌در سایر قاره ها واز جمله نیزتوجه زیادی از طرف ورزشکاران‌و معاقل تربیت بدنی به تنیس نشان داده‌شده و بهمین جهت هر سال بر شماره داوطلبان شرکت در مسابـقات تنیس اضافه میشود .

یکی از مهمترین مسابقات تنیس مسابقه **کاپ دیویس** میباشـد که علاقمندان زیادی دارد .

کاپ دیویس جام بزرگی است که از طرف پکنفر آمریکائی بنام **دیـویس** برای این مسابقات تخصیص داده و هر سال‌این کاپ به‌تیمی داده میشود که در مسابقات کاپ دیویس برنده شده است.

در این مسابـقات ورزشکاران کشور های گـونـاگـون جهان شرکت میکنند.

تصویب بودجه سازمان پیش آهنگی ایران

بودجه سال ۳۴ سازمان پیش آهنگـی ایران باطلاع آقای علاء نخست‌وزیر که‌ضمنا ریاست شورای عالی پیشاهنگی ایران‌را نیزدارامیباشند رسید ومورد موافقت قرار گرفت ودر ضمن زحمات آقایان اعضاء شورای عالی این سازمان درتهیه وتنظیم بودجه مورد امتنان واقع گردید.

خبری از کشتی‌گیران اعزامی بورشو

بقراراطلاع قهرمانان کشتی ایران که‌روز دوشنبه گذشته ازتهران حرکت‌کرده بودند، بعدازظهرهمـانروز واردرم گردیده‌وصبح‌روزچهارشنبه گذشته ازرم بطرف (وین) پروازکردند.

طبق آخرین خبررسیده، افراد تیم‌ملی ایران روزجمعـه قبل بسوی پایتخت چکسلواکی حرکت‌نموده‌اند. مسابقات کشتی‌بین‌المللی‌ازروزسه‌شنبه ۱۰ مرداد (امروز) دربایتخت لهستان (ورشو) آغاز میگردد.

تعطیل سالن تمرین کشتی

چون تمرین کشتی در سالن دارالفنون بعلت گـرمای فوق‌العاده هوا امکان ندارد لذا فدراسیون کشتی‌کشور بعموم‌کشتی‌گیران اعلام مینماید که‌سالن ازروز شنبه ۷مرداد تاروز اول شهریورماه تعطیل‌خواهدبود.

چند خبر ازشهرستانها

... مسابقات والیبال‌وبسکتبال باشگاههای اصفهان آغازشد.

... قهرمانان واحدهای ارتش برای‌شرکت درمسابقات شنا. شهرجه واترپلو و دوچرخه سواری و نیز ژیمناستیك قهرمانی ارتش وارد مشهد گردیدند .

... درحدود ۲۵ نفر ازدوچرخه سواران کـرمانشاه بادوچرخه از بیستون دیدن کردند .

... بزودی مسابقات شطرنج درکرمانشاه آغاز خواهد شد.

... برای قهرمانانی که بتوانند درمسابقات‌شنای‌اصفهان رکوردهای جدیدی بدست آورند جوایزی در نظر گرفته شده‌است.

... سازمان تربیت‌بدنی کرمانشاه تشکیل جلسه داد.

تفسیر سیاسی امروزما

منون که در قضایای مربـوط بآسیا و خاور دورتجربیات زیادداردو در اولین کنفرانس ژنوکه بـرای متارکه جنك هند و چین تشکیل شـه نقش بسیار مهمی بازی کرد و بـا مجاهدات او بود که ازبهم خوردن مذاکرات در این کنفرانس‌جلوگیری شد.

اکنون می کـوشد تا موجبـات نزدیك شدن نظریات امریکا و چین کمونیست را بیکدیگر فـراهـم آورد .

وی که اکنون ازلندن بژنوواره شده‌بطورخصوصی باجاشون وانك‌تان نمایندگان امریکا و چین کمونیست گفتگو خواهد کرد و اگر اخـتلاف نظر شدیدی بین آن‌ها موجود باشد سعی خواهد کرد که‌این اختلاف راهر چه زودتر از بین بردارد‌تاازکنفرانس کنونی ژنو برای حل مسائل خـاور دور و متارکه جنـك فورمز نتایـج رضایتبخش حاصل گردد. منون بعدابدهلی خواهدرفت وپس‌ازمشاوره بامقامات دولت هند وکسب دستور از مقامات وزارت امورخارجه‌هندوستان بطرف مرل ماموریت خویش یعنی نیویورك رهسپار خواهـد گردید گفته میشود که‌منون در امریکا بیکار نخواهـد ماند وبرای‌آنکه باردیگر بابرزیدنت آیزنهاور ودالس رئیس جمهوری و وزیر امور خارجه امریکا راجـع بمسائل آسیائی گفتگوکند بواشنگتن خواهد رفت منون همانطورکه‌اشاره شد در متارکه جنك هندو چین نقش بسیار مهمی داشته و شك نیست کـه فعالیتهای‌کنونی اوبزودرفع‌اختلافات امریکا و چین کمونیست وآزاد شدن مابقی اتباع امریکا که هـم اکنون درچین کمونیست زندانـی هستند و همچنین در جلوگیری از بروز جنك در خـاور دور دارای تاثیر زیادی خواهدبود مشار الیه خواهد توانست باردیگر موجبات استقرارصلح پایدار را درآسیا فراهم سازد .

درسال ۱۹۱٤ درلحظاتی که‌جنك معروف (مارن) جـریان داشت فرماندهی عالی ارتش فرانسه دستوری صادرکرد که تمام پلهای‌روی(سوم) رامنفجر سازند.

حاصل این دستور ضمن‌راه‌پیمائی تامحل این‌مطلب رابکلی فراموش کرد واتفاقا درنقشه ستادارتش نیز که پس‌ازآن پیك‌مخصوص چاپ ورسیده بود اشاره‌ای بانفجار پلها نشده‌بود باین‌جهت ازانفجارپلها صرفنظـرشد و بعدها همه‌خوشحال‌بودند که این پلهادرسالهای‌دیگر جنك‌خدمات‌گرانبهائی بآرتش‌های فرانسه وسایرمتفقین درحین‌مسابقه‌بسوی‌دریا انجام‌داد

ناتمام

بحثی که بر سر

روشن نبود در وزارت خارجه دردو روز اخیر مدتی بحث برسر این بود که‌درکارتهای دعوتی که‌بمناسبت‌ورود اعلیحضرت ملك سعود می‌بایست از طرف وزارت خارجه برای میهمانان ارسـال‌شود دعوت کننده‌وزیرخارجه باشد یا معاون وزیرخارجه وبالاخره قرارشد که فعلا نام‌آقای‌سمیعی بعنوان دعوت‌کننده وزارت خارجه درکارت ها قید شود

مذاکره در اطراف سیاست خارجی‌ایران‌درلندن

در محافل مطلع گفته می شود که علت تاخیر بازگشت آقای وزیر خارجه بتهران مذاکراتی است که‌در باره سیاست خارجی ایران می‌بایست در اروپا ومخصوصا درلندن صورت بگیرد .

بعداز کنفرانس ژنو

آقای وزیر خارجـه در نـظر داشت که قبل از تشکیل کنـفرانس وزیران خارجه در ژنو مذاکراتی در این باره در لندن بعمل آورد ولی بعدا تصمیم‌گرفته شد که‌این‌مذاکرات بیعداز تشکیل‌کنفرانس سران چهار دولت موکول شود

اظهارات یك‌وزیر کابینه

علت این تصمیم آن بود که‌بهر حال‌تصمیمات کنفرانس ژنو درسیاست خارجی ایران نمی توانست بی تاثیر باشد چنانکه چندی‌پیش یکی‌از وزیران کابـینه بخبرنگار مهر ایران اظهار داشت که تصمیم ایران برای الحاق به پیمان خاورمیانه بمیزان قابل‌توجهی‌بستگی بکنفرانس سران چهار دولت بزرك دارد .

تخفیف اضطراب بین‌المللی و رویه ایران

یك مقام مطلع دیگر نیز قبل ازتشکیل کنفرانس سران چهار دولت انتظار داشت کـه اگـر در کنفرانس چهاردولت نظریات‌کشور های بزرك بهم نـزدیـك شود واز اضطراب فعلی جهان کاسته شودشاید ایران لزومی نه بیند که به پیمان خاورمیانه ملحق شود

گزارشهائی که در باره الحاق ایران از خارج‌می‌رسد در مذاکراتی که‌در لندن صورت خواهدگرفت‌عقیده محافل مطلع بر این‌است که‌موضوع الحاق ایران به پیمان خـاور میانه مطرح خواهد شد.

همانطورکه دوروز پیش باطلاع خوانندگان عزیز رسانیدیم مقامـات عـالـی رتبه و مـحـافـظه کار وزارت خارجه کـه اتفاقا عموما از اشخاص متنفذ می‌باشند باالحاق‌ایران به‌پیمان خاورمیانه‌چندان موافق‌نیستند وگزارش‌هائی که از سفارت‌خانه‌های ایرانی درکشورهای خاورمیانه‌میرسد نیز الحاق ایران رابه‌پیمان‌خاورمیانه تـاکید وتوجیه نمی کند

چندسفیر کبیر ووزیر مختار علنا مخالف الحاق هستند

ازجمله‌اعضای عالی‌رتبه‌وسفرای ایران درکشورهای خارج که‌باالحاق به‌پیمان‌مخالف هستند می‌توان‌ازنه‌سفیر کبیر ایران دروم - سپهبدی‌سفیر کبیر ایران‌درقاهره(که مدتی‌وزارت‌خارجه را نیز داشت) میر قندوسکـی وزیر مختار ایران‌درسوریه - اتابکی‌وزیر مختار ایران درلبنان را نام برد.

نظر سفرای ایران درلندن وپاریس

سایر اعضای عالی رتبه وزارت خارجه ایران هم که علنـا نظری در مخالفت باالحاق به‌پیمان‌ابرازمی کنند درجهت‌موافق با آنهم اظهاری نمی نمایند واز‌آن‌جمله آقایان سهیلی و رئیس سفرای کبار ایران در لندن و پاریس درعین‌حال که‌باالحاق ایران به پیمان علنا مخـالف نیستند ابراز موافقت هم نمی نمایند ودر هرحال‌می توان گفت‌که‌اعضای عالی‌رتبه‌وزارت خارجه درمورد الحاق به پیمان بدو دسته تقسیم میشوند .

اول دسته مخالفین و دوم دسته کسانی که رویه بیطرفی‌و آندیفران پیش گرفته‌اند ودرمقابل این‌دوسته نویسنده کسی‌را نمی شناسد که علنا طرفدار الحاق ایران به‌پیمان باشد

نظریات تراژدیسونی‌ایران

والبته‌واضح‌است که‌این نظریات‌درا‌تخاذ

دیروز شکارچیان

دیروز واقعا سناتور ها کلافـه بودند چون گرمی هوا ازیکطرف و شرکت در کمیسیونهای مشتـرك از طرف دیگر باعث شده بود که وضع مجلس خیلی خوب نباشد مع‌الوصف در همان جلسه نق ولق نه تنها لایحه تاسیس دیوان کیفر کارمندان دولت تصویب شد بلکه دولت لایحه ای‌هم باقید دوفوریت داده که ۳۲ فقره از لوایح دکترمصدق‌که مورد نیازدولت است مادام که از تصویب مجـلسین نگذرد قابل اجرا باشد وسناتورهاهم چون‌قبلا درجلسه خصوصی بحث‌کرده بودند بدون چون‌و چرا آنراتصویب کردند .

موضـوع جالب جلسه دیـروز سرفنظر ازخستگی مفرط سناتور ها یکی این بودکه برای اولین مرتبه مجلس سنا هنگام طرح لایـحه منع شکار(!) از اکثریت‌افتادوسناتورهای شوخ میگفتند شکارچیان مجلس جلسه را از اکثریت انداختند !

موضوع جالب دوم این بود که تقی زاده سه‌چهار دقیقه مانده بودکه جلسه ختم شود یك مرتبه از جا بلند شد وبجای‌خود امیرهمایون بوشهری نایب رئیس رانشاند،ولی نایب‌رئیس مثل اینکه مامور ختم جلسه بودزیرا بمحض اینکه نشست و مجلس از اکثریت افتاد اعلام کرد که جلسه‌ختم وجلسه آینده روز چهار شنبه است در اینجا هم سناتورهای شوخ مدعی بودندکه قضای حاجت در باعث شد که تقی زاده بادای آداب نتوانست حتی دوسه دقیقه هم طاقت بیاورد

مهمتر آنکه پس از ختم جلسه کلیه سناتورها در جلسات کمیسیون های مشترك شرکت کردند وعده‌ای هم ناچارشدند که ناهار را درمجلس بخورند برای اینکه ۲٫۵ بعداز ظهر کمیسیون داشتندووقت‌اینکه بمنزلشان بروند نداشتند

سیاستی از طرف وزارت خارجه بی تاثیر نمی توانه‌بودو در مذاکراتـی که درباره الحاق ایران به پیمان‌در لندن صورت‌میگیرد طبعا نظـریـات ترادیسونی ایران در مورد سیاست خارجی مورد بحث قرار خواهـد گرفت .

وظیفه دولت ایران درمیان دوبلوك جهان

نظر مقامات مطلع به این است که خوشوقتانه کنفرانس‌ژنو موجب‌تخفیف اضطراب بین المللی شده و از یك طرف شوروی هـا باشروع‌مذاکرات درباب تقلیل تسلیحات موافقت کرده و از طرف دیگر بحث درباره‌تشکیل یك سیستم امنیت‌اروپائی و اتحـاد آلمان‌هم در کنفرانس آینده‌وزیران خارجه این است و چین کمونیست‌و آمریکا نیز که در میـان دو بلوك شرق و غرب شدیدترین دشمنی هارا با یکدیگر داشته و سبل تضادشرق و غرب‌بوده‌اند اکنون دوربك میزبا هم مشغول مـذاکره هستند و امیـد زیـاد میرود که سایه جنك متدرجـا جهان را ترك گوید و در این میان دولت ایران نیز بنوبه خود بـرای حفظ صلح جهان و تخفیف اضطراب در جهان وظیفه‌ئی دارد و می‌بایست رویه‌ئی پیش بگیرد که‌موجب تخفیف اضطراب شود نه آن که جنك سرد را تقویت کند و واضح است کـه بیطرف ماندن‌ایران در میان‌دوبلوك بهترمیتواندبه‌تخفیف‌اضطراب‌درجهان و مخصوصادر میان ملل بلوك شرق کمك کند تا الحـاق ایـران بـه پیمان.

تا بازگشت وزیر خارجه

بهر حال همانطور که یکی از مقامات عالی رتبه دولتی دراین‌هفته اظهارداشت:

موضوع الحاق ایران به پیمان یك موضوع نابخـته است و سیاست ایران در قبال این امر تا هنگامی که آقای وزیرخارجه بتهران بازنگشته اند روشن نخواهدشد.

۳۳۳۷۹ — ۳۳۳۲۳
تلفن روزنامه
مهرایران است

اخبار شهرستانها

مراسم روزدرگذشت رضا شاه کبیر

خبر واصله از تبریز حاکی‌است که روز ۳٤٫٥٫٤ بمناسبت تصادف با روز درگذشت اعلیحضرت فقیدرضا شاه‌کبیر پرچمهای ادارات ونمایندگی های‌سیاسی تیمه‌افراشته‌شد وطی‌مراسم با شکوهی دسته گلهائی از طـرف فرمانده‌لشکر وفرماندار- نمایندگی های سیاسی‌و روسای ادارات دولتی وبازرگانان‌و اصناف‌ومردم‌شاهدوست در باغ‌گلستان‌نثارمجسمه شاهنشاه‌فقید گردید .

ضمنا سخنرانیهائی ایراد گردید وطی‌آن ناطقین از خدمات بر جسته اعلیحضرت فقیدیاد کردند .

استاندار و فرمانده تیپ تاج گلهائی نثار مجسمه رضاشاه کبیر نمودند

طبق‌خبرواصله از رشت‌بمناسبت یازدهمین سال در گـذشت رضـا شاه کـبیر مـراسمی در پـای مجسمه آن اعلیحضرت برپا گردید و وچندنفر از حضارنطقهای مفصلی در پیرامون خدمات گرانبهای‌اعلیحضرت فقیدوشاه‌شاه‌کبیر ایراد‌کردند و آنگاه آقای جمفری‌استاندار یکدقیقه‌سکوت اعلام نمودند .

آقای استاندار وفرمانده تیپ‌و همچنین‌چندتن ازمحترمین‌شهر تاجهای گل‌نثار مجسمه رضاشاه کبیر نمودند.

هرقدر ازشکرها آتش نگرفته آبدیده است

ازاهوازخبر میدهند که دردآتش سوزی روز ۳٤٫٥٫٤ کـه درانبار اداره‌قندوشکر رخ‌داد خسارات‌زیادی وارد آمده که هنوز تعیین نگردیده ولی نکته قابل ملاحظه آنست که هر قدر ازشکرهانسوخته وته‌انبارمانده است آبدیده وقابل استفاده نیست

پنجنفردر دریا غرق شدند

خبر واصله ازبندر پهلوی‌حاکی است که ظهر روز ۳٤٫٥٫۸ پنجنفر جوان که‌من‌آنهاازهیجده سال‌تجاوز نمی کرد در منطقه تو چال بیخبرو آب تنی بدریا می‌روند ولی امواج دریا هره نفررا ربوده وغرق میکند ساعت ٥ بعد ازظهر همانروز جنازه مغروقین پیدا شدومراسم قانونی‌آن هابعمل آمد ودفن گردیدند

برندانیان‌یخ مجانی‌دادند

از اهواز خبرمی‌دهند که‌هیئت مدیره شرکت یخ سازی‌کارون ازروز افتتاح‌همه‌روزه‌پنج قالب یخ خود را مجانا برای مصرف زندانیان اهواز فرستاده است

فرماندار نظامی‌جدید

خبرواصله ازشیراز حاکی‌است که چون‌آقای سرهنك اشرفی‌فرماندار نظامی بعلت کسالت استعفا دادند از طرف فرماندهی لشکر آقای‌سرهنك امیر برزین بسمت فرماندار نظـامی منصوب ومشغول کارشدند.

دستور بازداشت سوء استفاده کنندگان راصادر کرد

ازپل سفید خبر می‌دهند که چون چند نفراز افراد استفاده‌جو باهمـ دستی بعضی ازمامورین جنگل‌بانی، قطع اشجار جنگلی بدون مجوز سوء استفاده هائی کرده بودند ازطـرف بنگاه جنگلها آقای مهندس مستان مامور رسیدگی باین امر شد و ضمن بازرسی معلوم گردید شخصی بنامپلی رستمی با چندتن دیگراستفاده هـای کلانی ازاین‌راه برده‌اند لذا طبـق دستور مقررات دستور بازداشت‌آنها صادر شد

ساختمان مدرسه‌ومسجد

از ملایر خبر می‌دهند که آقای امیر حسین عضدی یکباب دبیستان‌شش کلاسه ویك مسجد در قریه کلوانی بخرج شخصی خویش بنـاکرده و هم چنین اقدماتی درحفر یکرشته قنات در همان دهکده بعمل آورده کـه بایستی مورد توجه و سر مشق سایر ملاکین قرارگیرد

راننده‌ای‌که شخصی‌را زیر گرفته بود دستگیر شد

ازقصر شیرین خبر می‌دهند که غلام نام راننده که اردشیر فرزند موسی را دربانکول ایوان از توابع قصر شیرین زیر گرفـته بود توسـط مامورین انتظامی بازداشت وتحویل مقامات صالحه گردید

باترانسپورت نو
مسافرت کنید

تجدید آگهی مزایده
محصول قریه کرج

پیرو آگهی شماره ۱۳۲۳ ـ ۳۴/۴/۲۵ بدینوسیله قبول پیشنهاد نسبت بمزایده سهم دولت محصول شتوی سال ۳۳ـ۳۴ قریه کرج طبق شرایط مندرجه در آگهی قبل تاظهر ۳۴/۵/۱۱ تمدید می‌شود پیشنهادات رسیده ساعت ۵ بعد ازظهر ۳۴/۵/۱۱ باز وقرائت خواهدشد

رئیس بنگاه اصلاح نباتات وازدیاد بندرکرج

از طرف مهندس قره باغی ش ۳۹۱ ۲-۲

آگهی مناقصه خرید ۴۷ قلم نوشت افزار

شرکت سهامی نساجی ایران وابسته بسازمان برنامه ۴۷ قلم نوشت افزار مورد نیاز کارخانجات تابعه را از طریق مناقصه خریداری مینماید.

پیشنهاددهندگان می‌توانند برای دریافت صورت نوشت افزار وشرایط مناقصه همه روزه تا آخروقت‌اداری روزشنبه ۲۱ مرداد ۳۴ باداره‌دفتر شرکت واقع درخیابان فردوسی کوچه‌سیرک مراجعه نمایند.

جلسه مناقصه در ساعت ده صبح روز یکشنبه ۲۲مرداد ۱۳۳۴ در اداره کارپردازی شرکت تشکیل می‌شود.

۲-۲ ش-۳۹۰ شرکت سهامی نساجی ایران

آگهی تجدیدمزایده
فروش‌تخته سه‌لائی

شرکت سهامی چای سازمان برنامه‌درحدود ۴ هزارعدد تخته سه‌لائی خارجی موجوده در انبار شرکت واقع در کارخانه ذوب آهن کرج راکه‌ابعاد سه هزار تخته آن ۱۲۰/۱۵۰ ودر حدود یکهزار تخته دیگر ۱۲۰ در ۱۲۰ سانتیمتر است ونمونه آن در مرکز شرکت چای واقع در خیابان قوام السلطنه کوچه ایرج موجود و مشاهده آن برای‌عموم‌آزاد است از طریق مزایده بفروش میرساند.

داوطلبان شرکت در مزایده بایستی مبلغ ۲۰۰۰۰ ریال بعنوان سپرده بحساب شماره ۱۰۲۳ بانك برنامه یابصندوق‌شرکت پرداخت نموده و قبض مربوطه را ضمیمه پیشنهاد لاك و مهر شده خود کرده تا آخر وقت اداری روز دوشنبه نهم مرداد ماه ۱۳۳۴ بدفتر شرکت تسلیم و رسید دریافت دارند.

پیشنهادات واصله ساعت ده صبح روزسه شنبه ۴مهرماه ۱۳۳۴ دراداره بازرگانی شرکت چای باز و خوانده خواهدشد.

حضور پیشنهاددهندگان در جلسه آزاد است.

به پیشنهادات فاقدسپرده‌یامشروط‌ویااینکه نرخ‌موردنظر بطورقطع روشن نوشته نشده باشد ویا اینکه سپرده به‌محل‌دیگری غیر از صندوق شرکت وبانك‌برنامه پرداخت شده باشدترتیب اثر قانونی داده نخواهد شد.

چنانچه برنده مزایده ازپیشنهاد خود برای انجام معامله عدول نماید سپرده او بنفع صندوق شرکت چای ضبط‌خواهدشد.

شرکت در رد وقبول یك یاکلیه پیشنهادات‌مختاراست.

مهندس‌معلاتی‌سرپرست شرکت‌سهامی‌چای سازمان‌برنامه

ش۳۷۹ ۳-۳

تاریخ‌وشرایط‌نام‌نویسی‌دردانشکده
کشاورزی کرج

نام نویسی داوطلبان ورود بدانشکده‌کشاورزی برای کلاس اول سال تحصیلی ۳۴ـ۱۳۳۵ از تاریخ ۳۴/۵/۱۱ لغایت ۳۴/۵/۲۵ در دانشکده ادبیات انجام خواهدگرفت.

داوطلبان باید حائزشرایط زیر باشند:

۱ ـ داشتن گواهینامه دوره کامل متوسطه (شعبه طبیعی یاریاضی)

۲ ـ دانشجویانی میتوانند از خوابگاه دانشجویان استفاده‌نمایند. که سنشان بیش‌از ۲۳ سال نباشد و درصورت‌مشغول بودن دارای‌برك تحصیلی باشند.

۳ـ امتحان مسابقه در تاریخ اول و دوم شهریور ماه ۳۴ در محلیکه بعدا اطلاع داده خواهد شد از مواددیرانجام خواهدشد.

انشاء فارسی ـ ریاضیات ـ فیزیك و شیمی ـ جانور شناسی ـ گیاه شناسی زبان‌خارجه

۴ـ از قبول شدگان درموقع ورودبدانشکده‌معاینه طبی بعمل‌خواهدآمد.

۲-۱ ش-۳۹۳ معاون‌دانشکده‌کشاورزی‌دکتر مهدوی

با ترانسپورت مسافرت کنید

چاپخانه مهر ایران

تلفن ۵۰۸۵۴

آگهی تجدید مزایده

کارخانه سیمان در حدودوتن‌لفاف کاغذ ویك تن تسمه دور عدل‌موجود در انبار خودرا از طریق مزایده بفروش میرساند داوطلبان بایدتبلاه‌در صد مبلغ پیشنهادی خودرابعنوان سپرده بصندوق این‌کارخانه‌پرداخت‌وپیشنهاد خود را بانضمام قبض صندوق مربوطه تاآخر وقت اداری روز سه‌شنبه ۲۴ مرداد تسلیم دفتر کارخانه نموده ورسید دریافت دارند.

پیشنهادات رسیده ساعت ده صبح فردای آنروز باز و قرائت خواهدشد حضور پیشنهاد دهندگان در جلسه مزایده آزاد وکارخانه در رد یاقبول یك یاکلیه پیشنهادات مختار خواهد بود.

رئیس کارخانه سیمان ایران ـ مهندس بلوچ

معاون امور مالی و سرپرست‌اداره حسابداری توکیانی

ش۳۸۴ ۲-۱

آگهی مناقصه
لوازم تسمه وچرم

شرکت سهامی کارخانجات‌قند ایران ۱۴ قلم لوازم‌تسمه را ازطریق مناقصه خریداری‌می‌نماید.

شرایط مناقصه وفهرست‌ریز کالای مزبوردردفترشرکت واقع در خیابان شاهرضا نزدیك میدان فردوسی موجود بوده و پیشنهادات تاآخر وقت اداری روز ۳۴/۵/۱۶ پذیرفته خواهد شد وساعت نه صبح‌روز ۳۴/۵/۱۷ رسیدگی‌می‌گردد.

شرکت درمناقصه بمنزله قبولی کلیه شرایط مناقصه است

ش۳۹۵ ۲-۱

تجدید آگهی مناقصه
خرید (۱۶۵۰۰) زوج پوتین زمستانی

تعقیب آگهی شماره ۳۲ اداره‌کارپردازی شهربانی کل‌کشور خرید شانزده هزار وپانصد زوج پوتین زمستانی نفرات را طبق نمونه ومشخصات مربوطه‌آن بمناقصه میگذارد.

۱ ـ داوطلبان شرکت در مناقصه میتوانند همه‌روزه با مراجعه باداره کارپردازی وملاحظه نمونه واستحضار از مشخصات پیشنهادات خودرا تنظیم ودرپاکت لاك‌ومهرشده که ظهرآن‌نوشته شده باشد مربوط بمناقصه شماره ۳۲ تاساعت ده‌صبح‌روزچهارشنبه ۳۴/۶/۱ بدفتراداره تسلیم ورسید دریافت دارند.

۲ ـ پیشنهاد دهندگان مبلغ (۲۰۶۱۰۰) ریال بعنوان‌سپرده مناقصه بحساب شماره ۱۰۶۳ شهربانی کل‌کشور ببانك‌ملی (شعبه فردوسی) پرداخت ورسید وجه را پیوست پیشنهاد خود نمایند. (چك بعنوان سپرده قبول نخواهدشد) ولی‌چك تضمین شده‌بانك‌در وجه اداره‌کارپردازی شهربانی کل‌کشور پذیرفته میشود.

۳ ـ پیشنهادهای واصله درساعت ۸تا۱۱صبح روزچهارشنبه ۳۴/۶/۱ باز وقرائت حضور پیشنهاددهندگان اختیاری و مناقصه حضوری مطلقا بعمل نخواهد آمد

۴ ـ پیشنهادات فاقد سپرده ـ مشروط و مبهم ـ همچنین پیشنهادهائیکه پس از روز وساعت مقرر درآگهی برصد بهیچ‌عنوان ترتیب‌اثر داده نخواهدشد.

۵ ـ اداره کارپردازی برای تعیین حداقل مناقصه غیر از ایام تعطیل مدت یکهفته بررسی ومطالعه خواهد نمود.

۶ ـ پس از تعیین برنده مناقصه سپرده نفر اول و دوم نگاهداری وسپرده سایرین بلا فاصله مسترد خواهد شد ـ بدیهی است پس از عقدقرار داد با برنده اول سپرده نفر دوم نیز مسترد می‌گردد.

۷ ـ محل تحویل انبار دائره مخازن واقع در عمارت شهربانی کل کشور خواهد بود که بایستی در مدت شش ماه پس ازعقد قرار داد بتدریج‌تحویل‌گردد.

۸ ـ برنده مناقصه‌موظف‌است حداکثرپس ازهفت‌روزاعلام اداره‌کارپردازی شهربانی کل کشورده‌درصدبهای کل پیمانرابرای‌حسن انجام‌آن‌تضمین‌بانکی وباتقدی‌بسپارد وبادرحین‌انعقادقراردادمعادل مبلغ‌تعیین‌شده‌جنس‌مورد پیمان تحویل نمایدوچنانچه پیمانکارحاضر بسپردن‌تضمین‌ویاعقد قرار دادنگردید سپرده اوبسودشهربانی ضبط خواهدشد وباهرکس دیگرکه اداره کارپردازی مقتضی‌بداندمعامله انجام خواهدداد.

۹ ـ هرنوع‌عالیات وعوارض قانونی‌وسایرهزینه‌های دولتی وهزینه‌درج‌آگهی وهمچنین مخارج ثبت قرارداد دردفترخانه‌رسمی (درصورتیکه‌اداره‌کارپردازی‌ثبت پیمانرا‌ضروری‌تشخیص بدهد)بعهده پیمانکار خواهدبود.

۱۰ ـ اداره‌کارپردازی دررد‌یاقبول هریك‌یاکلیه پیشنهادات مختار است.

۱۱ ـ اداره‌کارپردازی مجازاست‌تامیزان صدی‌بیست وپنج از تعداد پوتین مورد معامله کسر یا اضافه نماید.

۱۲ ـ شرکت‌کنندگان‌می‌توانندبرای رویت نمونه‌پوتین‌مورد مناقصه وقرائت وگواهی مشخصات ملصق پوتین بمه روزه تاقبل ازتشکیل‌جلسه مناقصه‌بدفتر کمسیون‌ابتیاع‌مراجعه ضمنا‌اطلاعات‌لازمه راکسب نمایند.

ش ۳۹۸ اداره‌کارپردازی شهربانی کل‌کشور

روزنامه مهرایران

ازمحل سابق خود بآدرس زیر تغییر مکان یافته است:

خیابان شاهرضا ـ بین میدان فردوسی و لاله زارنو ـ مقابل دبیرخانه دانشگاه تلفن ۳۲۳۷۹ ـ ۳۲۳۷۹

آگهی
جهت اطلاع آقای علی زال (شهرستانی)

آقای جعفر جهان بوکالت‌ازطرف بنگاه مستقل تصفیه بانك صنعتی دادخواستی بشماره ۵۶۴۵ ـ ۳۱/۹/۲۲ بطرفیت شما بخواسته‌مبلغ ۶۰۰۰ ریال اصل خواسته‌و۳۴ ریال تمبر واخواست و۳۰ ریال هزینه واخواست و ۱۰۹۶ ریال خسارت تاخیر تادیه باستناد رونوشت سفته مدرکیه ورونوشت برك واخواست و قبض دادگستری بابت هزینه واخواست مبنی براینکه از پرداخت وجه مزبور خودداری دارید بدادگاه شهرستان تهران تقدیم و پرونده بکلاسه ۵۳۳/۳۱ در شعبه سوم مطرح گردیده است و چون محل اقامت شما نامعلوم است لذاحسب تقاضای وکیل خواهان و دستور دادگاه وطبق ماده ۱۰۰ ازقانون آئین دادرسی مدنی مفاد دادخواست وضمائم آن سه نوبت متوالی در روزنامه رسمی کشور شاهنشاهی ویکی ازروزنامه های کثیرالانتشار آگهی میشودکه در روز سه‌شنبه سی‌ام آبانماه ۱۳۳۴ ساعت ۹ صبح جهة رسیدگی حاضرشوید ودرغیر اینصورت دادگاه اقدام لازم بعمل خواهد آورد ومن بعد چنانچه ابلاغی بوصیله مطبوعات لازم شود فقط یك نوبت‌دریك‌روزنامه‌درج‌ومدت آن دهروز خواهد بود.

رئیس دفتر شعبه سوم دادگاه شهرستان تهران ـ عسکری

ش ۳۹۷ ۱-۳

آگهی مزایده اجاره محصول شتوی قریه کمال آباد

بنگاه اصلاح نباتات‌و ازدیاد بذرکرج سهم دولتی‌محصول شتوی سال زراعی ۳۳ـ۳۴ قریه کمال آباد را باستثناء مزرعه امانی که عبارت از ۲ پنجم کل محصول گندم و جو وکاه میباشد وحداقل‌بمقدار یازدید شده.

۱ ـ گندم ۹۵۷۰۰ کیلو

۲ ـ جو ۱۸۷۳۸ «

۳ ـ کاه ۱۱۴۴۳۸ «

از طریق مزایده باجاره واگذار مینماید داوطلبان می‌توانند تا آخر وقت اداری روز دوشنبه ۳۴/۵/۱۰ بدفتر بنگاه مراجعه و بااستحضار از شرایط آن پیشنهادات خود را تا ساعت ۹ صبح روز ۳۴/۵/۱۶ بدفتر بنگاه تسلیم و رسید اخذ نمایند پیشنهادات رسیده نیز در ساعت ۱۰ صبح همان روز بازو قرائت خواهدشد.

رئیس بنگاه اصلاح نباتات و ازدیاد بذرکرج ـ مهندس قره باغی

ش-۴۰۰ ۱-۲

آگهی‌مناقصه لوازم لوله‌کشی آب

شرکت‌سهامی کارخانجات قند ایران ۲۵ قلم لوله‌آهن سفید ولوازم مربوطه آنرا از طریق مناقصه خریداری می نماید. شرایط مناقصه و فهرست ریز و مشخصات کالای مزبور در دفتر شرکت واقع در خیابان شاهرضا ـ نزدیك میدان فردوسی‌موجود بوده و پیشنهادات تاآخر وقت اداری روز ۳۴/۵/۲۸ پذیرفته شده و ساعت نه صبح روز ۳۴/۵/۲۹ رسیدگی خواهدشد.

شرکت در مناقصه بمنزله قبولی‌کلیه شرایط‌مناقصه‌است.

ش-۲۹۶ ۱-۲

وسیله راحت و مطمئن برای مسافرت

اتوکارهای درجه۱ میهن‌تور است

اهالی محترم شهرستان قم

برای خرید روزنامه مهر ایران و سایر جراید در خیابان ادم مراجعه فرمائید.

چاپخانه مهر ایران

با سازمان جدید زیر نظر کارشناسان فنی شروع بکار نموده سفارشات مطبوعاتی‌خودرا بچاپخانه مهر ایران مراجعه نمائید واطمینان‌داشته باشید که از حیث چاپ و بهای ارزان رضایت شما جلب میگردد

نشانی: اول باب همایون کوچه پشت تلگرافخانه تلفن ۵۰۸۵۴

برنامه امشب سینماها

البرز ـ زن کبرا باشتراك ماریا مونتز

تاج ـ فیلم کمدی و تراژدی مسخره باشتراك ودالسکلتون

ایران ـ مدرك اتهام باشتراك لرتابونك

هما ـ تابستانی ـ نقابدار مرموز

هما ـ زمستانی ـ امیرارسلان فیلم تکراری (فارسی)

متروپل ـ گوشواره های طلائی باشتراك مارلن دیتریش

رکس ـ نقابداران مرموز

رویال ـ آنا باشتراك سیلوانانامنگانو.

دیانا ـ تابستانی ـ (جون‌سخت) دوبله‌فارسی باشتراك‌ماریاولادی

دیانا ـ تابستانی جون سخت باشتراك‌ماریاولادی ـ دوبله فارسی

پارك ـ ضربت سوم (فیلم روسی)

ری ـ قهرمان هارلم

کریستال ـ تابستانی و زمستانی ریکولدو باشتراك‌میشل‌سیمون.

مایاك ـ آخرین شب (فیلم فارسی).

آگهی حصر وراثت

بتاریخ ۳۴/۱/۲۲ بانواحترام نوروزی لواسانی بشناسنامه شماره ۴۵۱ باستناد یکبرك استشهاد محلی ورونوشت شناسنامه و گواهی فوت متوفی دادخواست بشماره ۳۳/۱ـ۳۵۷۱ داده براینکه مرحوم‌محمدتقی سعادت پور بشناسنامه شماره ۴۹۱۳ در تاریخ ۳۳/۱۰/۲۱ در تهران محل اقامت دائمی خودرد گذشته‌است و متقاضیه عیال دائمی وآقایان‌هوشنك سعادت پور بشناسنامه شماره ۵۹۲ و محمد علی سعادت پور بشناسنامه شماره ۸۷۷ پسران و بانو اقدس سعادت پور بشناسنامه شماره۳ دختر و شهربانو روشن‌ضمیر بشناسنامه شماره ۱۲۸۸۳ مادر متوفی وورات منحصر حین‌الفوتش میباشند پس از استماع گواهی گواهان مراتب‌سه نوبت‌متوالی ماهی یکبار در روزنامه رسمی کشور شاهنشاهی و یکی از جرایدکثیر ـ الانتشار محلی درج و آگهی‌میگردد و باانقضاء مدت سه‌ماه‌ازتاریخ نشر اولین آگهی وعدم وصول اعتراض‌در موعد مقرر برحسب تقاضا اقدام‌خواهد شد ونیز اگر کسی‌وصیت‌نامه‌ازمتوفی در نزد خودداردرمدت‌مذکورابراز والاهر وصیت‌نامه سوای‌رسمی‌وسری ابراز و ارائه شود از درجه اعتبار ساقط و بلاثر خواهد بود.

بجای سیاست‌ما

دادرس‌شعبه ۱ دادگاه بخش تهران

۳-۳ ش-۴۵ محمدرحیم‌زنه

اهالی محترم خرمشهر

نمایندگی روزنامه مهر ایران در خرمشهر با کتابفروشی بوستانی میباشد برای خرید روزنامه و دادن اخبار وآگهی به‌کتابفروشی بوستانی مراجعه نمائید

(اهالی محترم)
(دشت میشان)

نمایندگی روزنامه مهرایران و سایر جراید کشور در دشت میشان بنگاه‌مطبوعاتی‌جیرجلالی ـ برای‌دادن آگهی واخبار بدفتر خبرنگاری‌جلالی مراجعه فرمائید.

آگهی احضار

بشکات و متهمین مفصلة الاسامی زیر که‌محل اقامتشان مجهول‌المکان است بدینوسیله اخطار می‌شودلازمست درمدت سه‌ماه‌ازتاریخ نشرآخرین آگهی خودرادرشنبه ۲۹ بازپرسی دادسرای‌تهران‌حاضر ومعرفی نمایندودرصورت عدم‌حضور انقضاءرا مدت مقرر تصمیم‌مقتضی‌اتخاذ خواهد شد.

نمره ترتیب	کلاسه پرونده	نام	نام‌پدر	شهرت	شغل	محل سکونت سابق	نوع اتهام	شرح
۱	۲۹۰/۳۳	سیدتقی	ـ	ضیائی	ـ	بازار سرای حاج حسن	صدور چك بلا محل	شکایت مصطفی ازشما برای‌اخذتوضیح واستماع آخرین دفاع
۲	۳۱/۳۴	بانو عزت	محمد	هاشمی	خانه‌دار	بریانك خیابان مقتدری کوچه حاج حسن منزل بلقیس خانم خیاط	کتك کاری	» شما از رمضانعلی برای اخذ توضیح و تکلیف سازش
۳	۴۹۰/۳۱	رحیم	ـ	مولائی	ـ	خیابان اکباتان مقابل شرکت تلفن الکتریکی شعله‌ور	چك بلامحل	» رضاب‌وهاب آقائی ازشماجهت اخذتوضیح واستماع آخرین‌دفاع
۴	۶۷۲/۳۲	علی اکبر	علیمحمد	مقدم	کارمند	ـ	اعلام‌جرم	برای اخذ توضیحات و استماع آخرین دفاع

معاون‌اداری دادسرای شهرستان تهران ـ منصور انصاری

سرایران

صاحب امتیاز و مدیر مسئول ـ محسن موقر

۳ شنبه ۱۰ مرداد ماه ۱۳۴۴ شماره ۱۲۳ تکشماره یکریال

جای اداره بین میدان فردوسی و لاله‌زار نو تلفن ۳۴۳۷۹-۳۷۲۴۳ منزل مدیر تجریش تلفن ۳۱۹

چاپخانه مهر ایران خیابان باب همایون تلفن ۵۰۸۵۴ سال پانزدهم شماره مسلسل ۴۴۳۹

اشتراک سالیانه ۴۰۰ ریال ۶ ماهه ۲۲۰

خلاصه وقایع مهم ایران در ۲۴ ساعت اخیر

• یك ماتور جالب نظامی درحضور شاهنشاه وپادشاه عربی سعودی انجام میگیرد.

• اعلیحضرت همایونی در اولین شب جشن مشروطیت شرکت می‌فرمایند.

• یك تفنگش ۳۵ هزار تنی برای حمل نفت آزاد ایران خریداری می‌شود.

•طلب دلاری ایران ازشوروی تصفیه میشود وایران درمقابل ۸۷۵۰۰۰۰ دلار طلب خود ازشوروی کالادریافت میکند.

• طرح مقدماتی تاسیس کار خانه ذوب آهن تا بیستم مرداد ماه بوسیله کنسرسیوم و ماك کروب تسلیم سازمان برنامه خواهد شد.

• وزارت امور خارجه بایدپرش وزیر مختار جدید اسپانیا موافقت کرد.

• دولت شوروی دعوت ایرانرا برای شرکت در کنفرانس دفع مانع قبول کرد و بزودی نمایندگان شوروی وارد تهران خواهند شد.

• فیلم کامل قیام ۲۸ مرداد در سینماهای تهران و شهرستانها نمایش داده می شود.

• وزارت پست و تلگراف و تلفن بمناسبت پنجاهمین سال مشروطیت یك سری تمبر چاپ‌کرده‌که روز چهار دهم مردادبمعرض فروش گذارده خواهد شد.

• دیروز روسای مجلسین سنا وشورای ملی بیازدید سفیرکبیر امریکا رفتند.

• صبح دیروز کمیسیون امنیت با حضور آقای نخست وزیر تشکیل شد.

دیشب نمایندگان ایران وشوروی در آستارا ملاقات کردند

گزارش دیشب خبرنگار مهرایران ازآستارا حاکیست‌که ساعت ٦ بعد ازظهر دیروز نمایندگان مرزی شوروی وارد آستارا شدند ودر اداره مرزبانی با نمایندگان ایران ملاقات کردند و پس از مراسم معارفه اعتبار نامه های خودرا مبادله کرده وقرار است از امروز صبح کارهای اساسی خودراشروع کنند.

پیش ازده پیشنهاد

بکار متجاوز از ۲ میلیون تن‌میباشد واین میزان در سال دوم نزدیك به ٥ ملیون تن ودرسال سوم‌به ۷ملیون تن خواهد رسید. بدین ترتیب در ظرف ۳ سال اول‌که بتدریج میزان استخراج و تولید وتصفیه نفت توسعه می یابد وتاآنوقت کلیه‌دستگاههای پالایشگاه آبادان شروع بکارخواهد کرد سهم آزاد ایران جمعا دراین‌سه سال بالغ بر ۱٤ میلیون تن خواهد بود و سپس درسالهای بعد از۷میلیون تن درسال تجاوز مینماید.

ضمن بعضی ازپیشنهادات خرید نفت مشتریان خارجی سهم آزاد نفت ایران پیشنهادکرده اند که‌حاضر اند دربست کلیه‌سهم‌آزادایران‌راخریداری ودرصورت موافقت شرکت قرارداد لازم منعقد نمایند ولی‌چون دوکمپانی ایده‌میتوژاپنی و سوپود ایطالیائی درچندسال اخیر پس‌از ملی‌شدن‌صنعت نفت جزو اولین مشتریان نفت ملی ایران بودند لذا این موضوع ایجاد اشکال نموده‌بخصوص که‌قراردادهای منعقده بین‌شرکت ملی ودو کمپانی مزبور هنوز همچنان پابرجاست.

مقام مزبور گفت هیئت مدیره شرکت‌بزودی‌درباره‌کلیه‌این‌پیشنهادات تصمیم لازم خواهد گرفت و اضافه کرد که اخیرا درقرارداد جدید با دوشرکت خارجی یکی سوئیسی و دیگری ژاپنی برای فروش نفت‌منعقد شده وتااین تاریخ که‌متجاوز از۸ماه ازتاریخ اجرای قرارداد جدیدمیگذرد شرکت ملی‌نفت درحدود ۷۰۰هزار تن‌نفت‌خام وتصفیه‌شده‌به‌مشتری‌خارجی (دوشرکت ژاپنی، یك‌شرکت‌سوئیسی ویك‌کمپانی ایطالیائی) فروخته است باید دانست که دراین‌مدت‌میزان‌سهم آزاد ایران بالغ‌بر۱٫٤۰۰ هزار تن بوده که نصف آن براثر عدم‌تصمیم درباره پیشنهادات مشتریان‌جدید به کنسرسیوم فروخته شده است.

وی‌درخاتمه‌اضافه کرد که‌انتظار میرود درآینده نزدیکی شرکت ملی بفعالیت جدیدی برای فروش‌نفت سهم آزادخودبدست بزند زیراهم اکنون دونفر ازمدیران شرکت (آقایان‌دکتر فلاح ومهندس نفیسی) برای فروش نفت و امکان تاسیس یك پالایشگاه کوچك درهندوستان وآقای مهندس اتحادیه مدیربازرگانی شرکت ملی‌برای‌ایجاد یك‌شعبه بین‌المللی درایطالیا جهت فروش‌نفت ایران به‌بازارهای خارج بنمایندگی ازطرف شرکت مشغول فعالیت می باشند وهمچنین برای خرید یك تفنگش ۳۵هزار تنی مذاکراتی بایکی ازشرکتهای بزرگ کشتیرانی هلند بعمل آمده است.

ضمنا قراراست فردا جلسه‌شورای عالی نفت تشکیل و بودجه سالیانه شرکت‌را که‌بالغ برچهارمیلیارددریال می‌باشد بتصویب‌برساند و باتصویب بودجه راه برای سایر فعالیتها باز خواهد شد وازطرفی برطبق‌آن ۲۵ درصد برمیزان‌حقوق کارمندان‌شرکت درتهران‌وسایرشهرستانها افزوده‌میشود

هیئت پارلمانی ایران

کالدول مدیر عامل پالایشگاه مزبور از آقایان استقبال خواهد نمود و آنهارا برای تماشا بپالایشگاه و نواحی اطراف آن خواهد برد.

هیئت پارلمانی ایران که چندتن ازبرجستگان پارلمان ایران در آن شرکت دارند پس‌از تماشای‌پالایشگاه به انجمن شهر «دابنیورا» خواهند رفت ودرآن‌جا چندتن از زعمای‌شهر ازایشان دیدن خواهندکرد.

وبعد وزیر کشور اسکاتلند یك میهمانی مجلل وباشکوه‌بافتخارایشان خواهد داد.

روزنامه «دابنیورا ایوینك نیوز» چاپ اسکاتلند نیز طی مقاله‌چنین‌می نویسد:

امروز یك‌هیئت‌ازطرف‌پارلمان ایران وارد شهر کلاسگو شدند تا برنامه بازدید چهارروزه خودرا اسکاتلندشروع کنند و از پیشرفت‌هائی که در امورجنگلبانی کشاورزی صنایع و تیدرو الکتریك در این کشور حاصل شده اطلاع حاصل نمایند.

لیدر این هیأت با آقای محمد ساعد مراغه‌ئی است که از سال‌های ۱۹٤۸ تا ۱۹٥۰ نخست‌وزیرایران بود. آقای‌ساعد از شخصیت های برجسته ایران است و بمناسبت‌ورود این هیأت بانگلیس قرار شده است که از آن‌ها تجلیل بعمل‌آید و ضیافت هائی بافتخار آنان داده خواهد شد.

بقیه سر مقاله

و بداند که نظر تدوین کنندگان اصول مقدس قانون اساسی ومتمم آن فقط آن بوده که افراد متجاوز و مخالفین آزادی فردی و اجتماعی نتوانند به حقوق‌مسلم ملت تعدی‌کرده و بنام کنترل و تفتیش جرایدآزادی عقاید و آراء ملت را از بین ببرند.این مفهوم اصل بیستم قانون اساسی است‌که مجلسیان مدعی به‌حفظ آن و احترام و تنظیم به مواد و جملات آن هستند ولی بهمان نسبت که تمدن و ترقی اقصی نقاط جهان‌را فراگرفت و ملتها و دولت ها چندین بار برای بدست‌آوردن آزادی‌مطلق خود در جنگها و خونریزیهای بزرك شرکت کردند ضمن تشکیل سازمان ملل‌اعلامیه حقوق‌بشر به تصویب تمام ملل شرکت کننده رسیده و دولت ومجلس ما نیز آنرا باسلام وصلوات تصویب‌کردندویکی ازموادا ین‌اعلامیه چنین است :

آزادی اظهار عقاید و افکار یك حقوق‌مسلم‌بشری است وبنا براین همه کس میتواند در کمال آزادی حرف بزند ومطالب خود را بنویسد وچاپ کند.

بطوریکه ملاحظه میفرمائید مطلب خیلی ساده‌وپیش پا افتاده‌است تقریبا نیم قرن‌پیش واضعین‌مشروطیت وتنظیم کنندگان قانون اساسی ایران بآن وضوح درباره مطبوعات صحبت کرده‌اند دهسال پیش نیز سازمان‌ملل متحدکه ایران هم افتخار عضویت‌آن را دارد دراعلامیه حقوق بشرموضوع آزادی عقاید وافکار ومطبوعات را بآن شکل ساده وبی پیرایه به‌تصویب رسانیده مجلس ودولت ایرانهم باعلم واطلاع وعقل‌کامل هم باصل بیستم قانون اساسی احترام میگذارند و هم اعلامیه حقوق بشررا تصویب کرده‌اند ولی حالا نمیدانیم‌چه شده‌که باعجله وشتاب وعصبانیت خاصی‌درنظردارند هم آن اصل وهم اعلامیه حقوق بشررا زیرپا گذارند در حالیکه مقام و شأن مجلسیان در اینست‌که کمی عمیق تر ووسیع ترفکر کرده وخیال نکنندکه این دنیای‌کهن فقط بعمردو روزه مجلس هیجدهم پایان میباید نه‌آنایان مجلسیان بهوش باشید وما بنام یکدوست بی‌نظر و بی غرض شما را ازبعضی نقشه ها که امکان دارد علیه مشروطیت و آزادی فردی و اجتماعی ملت تنظیم وبدست شما ها عملی گردد برحذرمیدارم‌بسیارامکان دارد که پوست خربزه راطوری زیر پای شما بگذارند که در دقایق و ساعاتی که مشروطیت و حکومت دموکراسی ایران وارد پنجاهمین‌سال خود میشود باتصویب لایحه‌مطبوعات یك تنك ابدی بدامن مجلس هیجدهم بزنید.مابخصوص ازجانب آقای‌سردار فاخرحکمت که واقعا ثابت کرده اند مردی‌آزاده وآزادمنش ومدافع سرسخت قانون اساسی و آزادی قلم و بیان هستند انتظار داریم که در مورد تعدیل اساسی قانون مطبوعات ازنفوذ ومقام خود حداکثر استفاده راکرده‌و اجازه نفهمندقانونی که باآزادی‌فردی واجتماعی ملت مناسبی دارد سرسری وباعجله تصویب شده ومجلس هیجدهم را دراینطار وافکار عمومی‌ملت لکه‌دارسازد.

امیدواریم این‌مخبرصادق‌کربرای جلب توجه نمایندگانی که واقعا طرفدار حفظ احترام قانون اساسی هستندکافی باشد.

صبح امروز

جمعیت‌تسلیح‌اخلاقی‌ایران برای‌استقبال وپذیرائی ازآنان برنامه‌ای ترتیب داده شده است.

ساعت ۹ونیم صبح امروز هیئت تسلیح اخلاقی ایران ونمایندگان این جمعیت که‌درظرف هفته اخیر بتدریج بتهران آمده‌اند ودرحدود۸۰ نفراز اعضای خانواده‌های ایرانی که‌حاضر به‌پذیرائی‌متجاوز ازیکصدنفراز‌اعضاء این‌جمعیت درمنازل خود شده‌اند و همچنین عده‌ای ازمقامات رسمی‌دولت در فرودگاه مهرآباد حضور خواهند یافت.

بمحض‌ورود اعضاء جمعیت ابتدا سرودملی ایران وسپس‌سرودمخصوص تسلیح اخلاقی بوسیله یکدسته مخصوص ازاعضاء جمعیت خوانده‌خواهدشد.

سپس اعضاء خانواده‌های‌ایرانی که سمت میهماندارا‌ن عده‌ای‌ازاعضاء این جمعیت را دارند بامیهمانان خود آشنا میکردند.

آنگاه‌ازطرف هیئت‌تسلیح‌اخلاقی ایران بهریك ازاعضاء جمعیت یك پاکت اهدا می‌شود.

در داخل هریك از پاکت‌های محتوی ۲۰۰ریال‌وچه نقد (برای‌پول جیب ورفع احتیاجات جزئی) یك کتابچه راهنما ـ اطلاعاتی از وضع تاریخی ایران و شخصیت‌های برجسته دولتی و نمایندگان مجلسین‌و برنامه اقامت ٤ روزه‌بزبان انگلیسی‌میباشد

بقرار اطلاع علاوه بر استقبال بی‌نظیری که از طرف خانواده‌های ایرانی برای پذیرائی‌ازاین‌میهمانان خارجی شده‌چندین سفارتخانه‌خارجی در تهران‌به‌هیئت جمعیت‌تسلیح‌اخلاقی اطلاع داده‌اند که حاضر به پذیرائی از عده‌ای از اعضاء جمعیت میباشند

باید دانست که اعضاءاین‌جمعیت تاکنون متجاوز از۱۰ کشوررابازدید نموده‌اند ودر هیچکدام‌ازآن‌کشورها باندازه ایران تقاضا برای پذیرائی از از اعضاء این جمعیت نرسیده و باید توجه داشت این اولین باراست که خانواده‌های ایران از عده زیادی میهمانان خارجی که قبلا آنها را نمی‌شناخته‌اند پذیرائی مینمایندازبقیه اعضاء این جمعیت‌در باشگاه‌افسران باشگاه دانشگاه‌وچند میهمانخانه‌واقع در خیابان تخت جمشید بپذیرائی خواهند شد.

طبق برنامه‌ئی که برای‌اعضاء این جمعیت تهیه شده امشب یك‌جلسه مصاحبه مطبوعاتی در هتل دربندبرپا خواهد بود.

صبح فردا اعضاء جمعیت تسلیح اخلاقی کنفرانسی در تالار ابن سینا خواهند داد ـ بعداز ظهر فردا نیز کلیه اعضاء جمعیت درکاخ‌صاحبقرانیه به پیشگاه‌اعلیحضرت همایونی‌شرفیاب خواهند شد.

در این شرفیابی اعضاء هیئت دولت، رؤسای مجلسین، روسای دانشگاه وستاد ارتش، شهربانی کل ژاندارمری وفرماندار نظامی شرف حضور خواهند داشت وپس‌ازپذیرائی از طرف چندتن از اعضاء هیئت یك نمایش بنام «جزیره ناپدیدشده» در پیشگاه اعلیحضرتین اجراخواهد شد. مدت اقامت اعضاءجمعیت تسلیح اخلاقی در تهران ٤ روز میباشد و در طی این مدت چندین‌نمایش‌اخلاقی از طرف آنان در باشگاه دانشگاه داده خواهد شد. ضمنا این هیئت از موزه ایران باستان، کتابخانه‌وعمارت مجلس، مسجد سپهسالار وابنیه تاریخی بازدیدمی نمایند.

شهرداد تهران در پارك شهر رئیس ستاد ارتش در باشگاه افسران و وزیر فرهنگ نیز ازآنان‌پذیرائی‌هائی بعمل جداگانه خواهندبود

ژنرال دیکسن که یکی‌ازاعضاء برجسته‌این جمعیت است بربریوزواره تهران شد.

وی نماینده پارلمان‌سوئدومنشی مخصوص اعلیحضرت پادشاه‌سوئدمیباشد و جامل یك‌پیام مخصوص‌ازطرف‌آقای دکتر یوخان رهبر جمعیت تسلیح اخلاقی برای شاهنشاه ایران است که‌در شرفیابی بعدازظهر فردااعیحضرت اعلیحضرت همایونی تقدیم‌خواهدکرد شخصیت‌های برجسته‌ومعروف دیگری در بین اعضاء این جمعیت وجود دارند.

سیل‌های خطرناك

شده‌اند.

گزارشهای‌تلگرافی خبرنگاران مهرایران‌ازسایر شهرستانها نیزحاکی استکه دراغلب شهرستانهای‌خراسان باران بشدت باریده است وازآن‌جمله دربجستان باران مفصلی جاری شده‌و چند خانه را ازبین برده ودردارورزن غرب هم سیل جاری شده.

درطبس خراسان هم بوجب گزارش‌خبرنگار مهرایران سیل‌جاری شده معذلك هوا درآنجا بحدی گرم است که مردم عاصی شده‌اند و چنین گرمائی‌سابقه نداشته است.

دراین ضمن گزارش خبرنگارما ازلاهیجان‌حاکی‌است که‌درآن‌شهرستان باران نباریده ودر آنجا مردم بعلت نباریدن باران‌نگران‌شده‌اند وزراعت قسمتی از حومه لاهیجان ازدست‌رفته است.

اطلاعاتی‌که تا آخروقت دیروز ازخبرنگاران «مهرایران» درشهرستان ها بروزنامه رسیده حاکی است که دربعضی شهرستانها سیل های مهیب جاری شده‌وبراثر جریان سیل‌خسارات فراوان بزارعین ومردم شهرها وارد آمده است.

ازآن جمله‌خبرنگاوما ازخلخال تلگراف میکندکه درآن جا شب پیش باران شدیدی نازل شده و در نتیجه سیل کم نظیری جاری گشته و بشهر آمده وداخل خانه های مردم‌گردیده است.

شدت سیل بحدی است‌که آب اغلب‌کوچه ها وخیابانها را گرفته و ازروی پل‌گذشته واینك هرآن‌انتظار میرودکه پل خراب شود وارتباط دو قسمت شهر قطع گردد.

در نزدیکی خلخال شدت سیل بحدی است که آب گوسفند هما را برده.

واینك درشهرخلخال مردم‌اغلب گوسفندها را میبینند که روی آب افتاده وبسنگهای دوطرف زودخانه میخورندوچلو میروند.

مزارع وخانه های دهقانان اطراف شهر نیزخراب شده وروی ـ همرفته‌خسارات‌بسیارزیاداست وهنوز تخمین نزده‌اند.

مردم انتظار دارندکه هر چه زودتر ازطرف دولت برای جبران خسارت اقدامی‌بشود.

ضمنا تقاضادارند که‌ازبودجه کلانی که برای ساختمان پل از مردم جمع

حوادث دیروزودیشب

بقیه ازصفحه ۱

دراین‌موقع سیدرضا ازدکان‌بیرون آمد وگفت چقدر بی‌پدر ومادرهستی صبرکن فردا پس‌فردا بولت‌را میدهم اماحیدردست‌بردار نبودوجلوی‌مشتری های بستنی‌فروشی فحش ونامزا میداد سیدرضا که عصبانیتش بحدنهایت‌رسیده بود مشت‌های خودرا‌گره‌کرد ومحکم به‌بینی‌حیدر کوبید بطوریکه صدای وحشتناکی ازگلوی حیدر بیرون آمد وخون مثل‌جوی از بینی‌اش روان‌شد وچرخی دورخود زد وبزمین افتاد و ازحال‌رفت چندنفری که ناظر بودند چون‌حال حیدررا وخیم‌دیدند اورا به بیمارستان بردند ولی قبل از آن که حیدربیمارستان برسد درراه فوت کرد لذا جریان بکلانتری ۲ اطلاع داده شد ومامورین سیدرضا را درحالی‌که مشغول فروش بستنی بود دستگیر ساختند.

قاتل در حضور بازپرس میگفت من یك سیلی باو زدم واو سرش را آنقدر بدر و دیوار کوبید‌که دماغش شکست درکالبد شکافی معلوم شد بر اثر ضربه وارده به‌بینی‌حیدراستخوان قربال جمجمه‌اش خورده شده‌و باعث خونریزی شدید مغزی ودرنتیجه مرك حیدرگردیده است.

قراربازداشت قاتل ازطرف بازپرسی دادسرای تهران صادر و بزودی کیفرخواست تنظیم و پرونده برای رسیدگی بدادگاه جنائی ارسال میگردد.

بطوریکه پرشك قانونی اظهار میداشت تابحال نظیر این ضربه‌سابقه نداشته که باین شدت باشد که منجر بقتل گردد.

هزاران تفراز

بسیار وسیعی برای توسعه صادرات خرما بوجود آورده ودر نتیجه صادر کنندگان آن‌کشور توانسته‌اند میزان صادرات را افزایش دهند.

ولی در ایران‌توجهی باین امر نمی‌شود با آنکه تجار صادرکنندگان کمال کوشش رابرای بالابردن‌میزان محصول مبذول کرده‌اندموفقیت‌زیادی به چنك نیاورده‌اند.

معذلك تجار صادر کننده خرما موفق شده‌اند که اولامیزان صادرات خرما را بالا ببرند و ثانیا بر اثر بسته بندی بهتر ودنیا پسندتر قیمت‌خرمای ایران را در بازارهای دنیا افزایش دهند و مسلما اگرکمك بیشتری‌با نها بشود می‌توانند میزان صادرات رابه ٦۰ هزار تن درسال برسانند ولی بانك باصطلاح توسعه صادرات با مراجعات مکرری که صادر کنندگان بآن بانك نموده‌اند از کمك بصادر کنندگان خودداری‌میکند ومعلوم نیست بچه مناسبت بانگی‌که فلسفه تاسیس آن کمك بصادر کنندگان وباصطلاح «توسعه صادرات» بوده‌است ازکمك بصادر کننده خودداری می کند و در عوض در معاملات وارداتی و ورود اتوبوس بنز شرکت می‌نماید.

ناتمام

مذاکراتیکه‌دراجتماع

بقیه ازصفحه اول

قانون مطبوعات که این‌روزها موردتوجه محافل پارلمانی واقع‌شده اکنون درکمیسیون مشترك دادگستری مجلسین موردرسیدگی است وبطوری که اعضای‌کمیسیون‌اظهار نظرمی‌کنند، کمیسیون مشترك دادگستری میل‌دارد تجدیدنظر کاملی دراین قانون که کمیسیون مشترك‌کشور آنرا تصویب کرده ومورد اعتراض مطبوعات هم واقع شده‌بنماید ولی عده‌ای‌از نمایندگان معتقدند که این قانون بفرض آن که درکمیسیون دادگستری‌هم‌حرح وتعدیل شود قابل‌اجرا نیست مگراینکه‌مجلسین نسبت‌بآن اظهارنظر قطعی بنمایند.

درمقابل این‌نظر به‌اعضاکنندگان طرح سه‌فوریتی هستند جمعی‌دیگر از نمایندگان که‌با این‌فکرموافقت ندارند ومیگویند این‌قانون هم مانند سایر قوانین مصوب کمیسیونهای مشترك‌باید اجرا شود ودلیل‌ندارد که‌منتشی باشد. این‌فکر که‌البته درخفا تقویت شده است درجلسه‌علنی‌امروز مجلس‌عنوان خواهدشدوچه بسا که‌مجلس باین‌طرح رای موافق ندهد یعنی‌این‌قانون‌پس‌از تصویب کمیسیون مشترك دادگستری قابل‌اجرا باشد بااین‌تفاوت که قرار است کمیسیون مشترك‌فرهنك‌هم‌تصویب کند وبعبارت ساده‌تر قانون‌مصوبات پس‌ازتصویب‌سه‌کمیسیون‌مشترك‌مجلسین قابل اجراباشد.

دومین جلسه

عصر دیروز دومین‌جلسه کمیسیون مشترك دادگستری برای رسیدگی به لایحه مطبوعات تشکیل‌یافت وجلسه از ساعت ۲٥ تا ٦ بعدازظهر باحضور آقای علم وزیر کشور ودکترامینی وزیر دادگستری بریاست آقای صدرالاشراف مشغول‌مطالعه لایحه بود وسرانجام تامادده۲۳ آنرابااصلاحات بتصویب رساند وبطوریکه گفته‌میشود قبل ازچهاردهم مردادکه‌روز انقضای مدت قانونی کمیسیونهای مشترك‌است این‌لایحه تصویب خواهد شد.

جشن مجلل

دیشب‌مجلس‌جشن‌مجلل وباشکوهی ازطرف آقای تقی‌زاده رئیس مجلس سنا درکاخ‌سنا برپاشده‌بود که درآن‌هیئت‌وزیران وآقایان‌نمایندگان مجلس شورای‌ملی و نمایندگان‌مجلس سنا حضور داشتند.

جلو درورودی کاخ میز بسیار بزرگی پراز میوه و شیرینی برای پذیرائی آماده‌بودازساعت٦ بعدازظهر بتدریج مدعوین در کاخ سناحاضر شدند ومقارن ساعت ۷ بودکه حضار گرد میزاجتماع کردند.

نطق تقی زاده

آقای تقی زاده رئیس مجلس سنا ابتدااز‌حضورمدعوین اظهارتشکر کرد وگفت بسیار خوشوقتم‌که‌آقایان نمایندگان محترم مجلس شورایملی دعوت مارا قبول فرموده و در این مجلس‌که‌عنوان مجلس‌ملی‌ایران‌دارد‌شرکت فرمودند.

البته من بهیچوجه قصد سخنرانی دراین جلسه ندارم ولی‌حضورآقایان دراین جلسه باعث شدکه چند کلمه‌ای دراین زمینه و بخصوص بایستی نکته اشاره کنم‌که این روح صمیمیت و وحدت که‌دراین‌مجلسین بوجود آمده باعث خوشوقتی‌است‌ومن‌امیدوارم‌که‌رشد این صمیمیت بیش ازپیش محکمترشود تا مملکت از آن برخوردارگردد.

جواب سرداز فاخر

پس ازبیانات آقای تقی زاده آقای سرداز‌فاخرحکمت رئیس‌مجلس شورای ملی درپاسخ ضمن‌اظهارتشکر اشاره بوحدت مجلسین نموده و ضمن تجلیل‌ازاین‌هم آهنگی که بین‌مجلسین بوجود آمده است‌گفت امیدوارم که‌از این وحدت بنفع کشورو‌تصویب‌دولت استفاده گردد.

پس ازبیانات روسای دومجلس مجددا مذاکرات خصوصی دوبدو مدعوین آغازشد وبخصوص عده‌ای از نمایندگان باآقای علاء نخست وزیر و سایر وزیران مشول گفتگو شدند و جلسه پذیرائی مقارن ساعت ۸٫٥ بعد ازظهرخاتمه یافت.

آخرین جلسه

عصر دیروز آخرین جلسه سوم کمیسیون مامورررسیدگی بلایحه مالیات بردرآمد جدید درعبارت مجلس سنا باحضور آقای نیکپور تشکیل یافت و آخرین مذاکره دراطراف این لایحه صورت گرفت تاساعت ٥ بعد ازظهر امروز در جلسه عمومی کمیسیون وارائی مشترك مطرح مذاکره واقع شود.

ناتمام

سرزمین امریکائی

ژنو ـ دوپتر ـ مذاکرات چانسون سمیر کبیر امریکا در چکواسلواکی و وانك تنیك نان سفیر کبیر چین کمونیست در لهستان در ژنو آغازشد و هدف نمایندگان امریکا و چین کمونیست از انجام این کنفرنس پایان دادن‌به بحرانی است که‌سالها اوضاع خاور دوررا تیره و تار ساخته است.

یکساعت قبل از شروع مذاکرات‌چین کمونیست اعلام کرد که یازده نفر دیگر از خلبانان امریکائی که‌درچین محبوس بودند اززندانهای چین‌آزاد شدند.این خبربه‌سرعت‌برق در سراسر جهان منتشر شد و در همه جا با خوشوقتی زیادتلقی گردید.

در چین‌کمونیست جمعا‌یازده‌نفر خلبان امریکائی زندانی بودند که با وساطت کریشنامنون رئیس هیئت نمایندگی‌هند در سازمان ملل متحده چندی پیش چین کمونیست چهار نفر آنهارا آزاد کرد و بطور بسته سیاسیون غربی خاطر نشان‌ساختند‌این علل چین کمونیست اقدام موثری در راه پایان‌دادن‌بیحران‌خاور دوردیشار میرفت و اکنون یازده نفر دیگر از خلبانان امریکائی نیز هنوز در چین محبوس هستند که باحتمال قریب‌این چین برای آزادی آن‌هانیز اقدامات موثری صورت خواهد گرفت موضوع آزادی خلبانان‌و اتباع غیر نظامی امریکا از طرف چین کمونیست‌یکی از مهمترین مواد دستور کنفرانس کنونی ژنورا تشکیل‌میدهد.

دوستی شوروی‌وغرب

مسکو‌ـ‌رویتر ـ روزنامه برادورا ارگان حزب کمونیست شوروی‌ضمن بحث از مسافرت هیئت کشاورزی شوروی بامریکا خاطر نشان‌ساخته‌که شوروی بامریکا خاطر نشان‌ساخته‌که پذیرائی و استقبال گرم کشاورزان امریکادر ایالات آیووازکشاورزان شوروی نشانه آنستکه مردم امریکا علاقمند بدوستی با شوروی هستند.

این روز نامه‌اضافه کرده که قبول درخواست انگلستان راجع بسافرت مارشال‌بولگانین نخست وزیروخروشچف منشی‌حزب کمونیست‌شوروی‌بانگلستان از طرف سران شوروی نیز موجب شد که بین وچین شوروی و انگلستان‌روابط‌دوستانه‌تری‌برقرارشود

آزادی خلبانان امریکائی

ژنو ـ دوپتر ـ مذاکرات‌چانسون سمیر کبیر امریکا در چکواسلواکی و وانك تنیك نان سفیر کبیر چین کمونیست در لهستان در ژنو آغازشد و هدف نمایندگان امریکا و چین کمونیست از انجام این کنفرنس پایان دادن‌به‌بحرانی است که‌سالها اوضاع خاور دوررا تیره و تار ساخته است.

یکساعت قبل از شروع مذاکرات‌چین کمونیست اعلام کرد که یازده نفر دیگر از خلبانان امریکائی که‌درچین محبوس بودند اززندانهای چین‌آزاد شدند.این خبربه‌سرعت‌برق در سراسر جهان منتشر شد و در همه جا با خوشوقتی زیادتلقی گردید.

در چین‌کمونیست جمعا‌یازده‌نفر خلبان امریکائی زندانی بودند که با وساطت کریشنامنون رئیس هیئت نمایندگی‌هند در سازمان ملل متحده چندی پیش چین کمونیست چهار نفر آنهارا آزاد کرد و بطور بسته سیاسیون غربی خاطر نشان‌ساختند‌این علل چین کمونیست اقدام موثری در راه پایان‌دادن‌بیحران‌خاور دوردیشار میرفت و اکنون یازده نفر دیگر از خلبانان امریکائی نیز هنوز در چین محبوس هستند که باحتمال قریب‌این چین برای آزادی آن‌هانیز اقدامات موثری صورت خواهد گرفت موضوع آزادی خلبانان‌و اتباع غیر نظامی امریکا از طرف چین کمونیست‌یکی از مهمترین مواد دستور کنفرانس کنونی ژنورا تشکیل‌میدهد.

دوستی شوروی‌وغرب

مسکو‌ـ‌رویتر ـ روزنامه برادورا ارگان حزب کمونیست شوروی‌ضمن بحث از مسافرت هیئت کشاورزی شوروی بامریکا خاطر نشان‌ساخته‌که شوروی بامریکا خاطر نشان‌ساخته‌که پذیرائی و استقبال گرم کشاورزان امریکادر ایالات آیووازکشاورزان شوروی نشانه آنستکه مردم امریکا علاقمند بدوستی با شوروی هستند.

این روز نامه‌اضافه کرده که قبول درخواست انگلستان راجع بسافرت مارشال‌بولگانین نخست وزیروخروشچف منشی‌حزب کمونیست‌شوروی‌بانگلستان از طرف سران شوروی نیز موجب شد که بین وچین شوروی و انگلستان‌روابط‌دوستانه‌تری‌برقرارشود

دعوت مارا قبول فرموده و در این مجلس‌که‌عنوان بازدید را داردشرکت فرمودند.

البته من بهیچوجه قصد سخنرانی دراین جلسه ندارم ولی‌حضورآقایان دراین جلسه باعث شدکه چند کلمه‌ای دراین زمینه و بخصوص بایستی نکته اشاره کنم‌که این روح صمیمیت و وحدت که‌دراین‌مجلسین بوجود آمده باعث خوشوقتی‌است‌ومن‌امیدوارم‌که‌رشد این صمیمیت بیش ازپیش محکمترشود تا مملکت از آن برخوردارگردد.

جواب سرداز فاخر

پس ازبیانات آقای تقی زاده آقای سرداز‌فاخرحکمت رئیس‌مجلس شورای ملی درپاسخ ضمن‌اظهارتشکر اشاره بوحدت مجلسین نموده و ضمن تجلیل‌ازاین‌هم آهنگی که بین‌مجلسین بوجود آمده است‌گفت امیدوارم که‌از این وحدت بنفع کشورو‌تصویب‌دولت استفاده گردد.

پس ازبیانات روسای دومجلس مجددا مذاکرات خصوصی دوبدو مدعوین آغازشد وبخصوص عده‌ای از نمایندگان باآقای علاء نخست وزیر و سایر وزیران مشول گفتگو شدند و جلسه پذیرائی مقارن ساعت ۸٫٥ بعد ازظهرخاتمه یافت.

آخرین جلسه

عصر دیروز آخرین جلسه سوم کمیسیون مامورررسیدگی بلایحه مالیات بردرآمد جدید درعبارت مجلس سنا باحضور آقای نیکپور تشکیل یافت و آخرین مذاکره دراطراف این لایحه صورت گرفت تاساعت ٥ بعد ازظهر امروز در جلسه عمومی کمیسیون وارائی مشترك مطرح مذاکره واقع شود.

ناتمام