پیشروی طرفداران لومومبا بسوی شرق ادامه دارد

مهر ایران

صاحب امتیاز و مدیر مسئول محسن موقر

۲ شنبه ۹ اسفند ماه ۱۳۳۹ شماره ۱۲۹۹ تکشماره ۲ ریال

بعد از ظهر امروز هیات دولت جلسه خواهد داشت - صبح امروز سفیر کبیر ایران به بغداد باز میگردد - کتابی در باره هنر و نقاشی ایران منتشر میشود - از ورود مایعات بدون گواهی بهداشتی جلوگیری میشود

تازه‌ترین اخباری که تا آخرین ساعت دیشب بوسیله دستگاههای تله‌تایپ مهر ایران دریافت شده است

هاریمن سفیر سیار کندی مسافرت خود را آغاز کرد - نماینده هامرشولد در کنگو تغییر می‌یابد - خروشچف می‌کوشد تا دولت هند را از جرگه کشورهای بیطرف خارج کند

درص ۴

ساعت یازده بامداد امروز علیاحضرت فرح پهلوی ملکه ایران از بیمارستان جدید التاسیس کودکان دیدن خواهند فرمود

بطوریکه دیشب اطلاع یافتیم علیاحضرت فرح پهلوی ملکه ایران درساعت یازده پیش از ظهر امروز از بیمارستان تازه کودکان دیدن خواهند نمود.

این بیمارستان یکی از چهار مرکز بهداشتی و درمانی است که از طرف سازمان بیمه‌های اجتماعی کارگران تاسیس شده و در این هفته کار خود را آغاز کرده است.

★★★★ ماموریت من برای وطنم ★★★★

شاهنشاه در کتاب خاطرات خود مینویسند:

گاهی زیان دانشی که بطور ناقص فرا گرفته شود از فوائد آن بیشتر است

در دوران گذشته مسئولیت زنان ایرانی که در اندرونها میزیستند بسیار ساده و محدود بود زیرا شوهران و خدمت گزاران متعدد وسائل آسایش را از هر جهت فراهم میساختند و بار هر زحمتی را از دوش وی برمیداشتند ولی زن دانشمند امروز وظایف و شواری را دربرابر خویش مشاهده میکند زیرا نخست باید برای شوهر خویش همسری باشد یعنی نه تنها وظیفه هم بستری را انجام دهد بلکه رفیق و شریک حیات معنوی و ذوقی شوهرش باشد.

مسئولیت بزرگ دیگریکه بعهده اوست تربیت فرزندان در سالهائی است که سرشت وطینت و اخلاق طفل باید بروز وظهور

بقیه درص ٤

فعالیت‌های تولیدی و اکتشافی شرکتهای عامل نفت ایران در ماه گذشته

هیئت مدیره شرکت سهامی اکتشاف و تولید نفت ایران به منظور بررسی فعالیتهای شرکت در ماه ژانویه ۱۹۶۱ روز ششم اسفند ماه ۱۳۳۹ در تهران تشکیل جلسه داد.

آمار

تولید نفت خام در ژانویه ۴٫۶۰۶٫۰۰۰ تن سنگین

حد متوسط تولید روزانه در ماه ژانویه ۱٫۱۱۵٫۰۰۰ بشکه

بقیه در صفحه ٤

یک هیئت بازرگانی پاکستان بایران میآید - حجم مبادلات بازرگانی بین دولتین ایران و پاکستان افزایش مییابد

از کراچی - بنابر گزارش خبرگزاری یونایتدپرس دولت پاکستان درماه آینده یك هیئت بازرگانی بایران خواهد فرستاد.

این هیئت پیرامون امضاء یك قرارداد بازرگانی که حجم معاملات بین دو کشور را افزایش خواهد داد گفتگو میکند.

پاکستان درحال حاضر مقادیری نفت ایران خریداری میکند و در مقابل کونی - پوست وچرم بایران صادر می‌نماید.

امروز ژنرال دوگل با بورقیبه ملاقات و گفتگو خواهد کرد - دوگل برای استقرار صلح آماده گفتگو با رهبران دولت موقت الجزایر می‌باشد

از پاریس - مقامات مطلع در پاریس دیشب گفتند ژنرال شارل دوگل باحتمال زیاد حاضر است برای گفتگو پیرامون چگونگی استقرار صلح در الجزایر با رهبران دولت موقت الجزایر وارد گفتگو شود بورقیبه رئیس جمهوری تونس و ژنرال دوگل امروز (دوشنبه) با یکدیگر ملاقات و گفتگو خواهند کرد.

این مذاکرات بطور خصوصی در کاخ رامبویه در سی میلی پاریس صورت خواهد گرفت. این ملاقات نتیجه یك رشته فعالیتهای دیپلماتیك قبلی است که با احتیاط زیاد ضمن آن مقدمات ملاقات دوگل و بورقیبه آماده شده است بورقیبه در ساعت دوازده و سی دقیقه امروز بوقت تهران وارد پاریس خواهد شد.

اتلی عضو افتخاری شورای فرهنگی هند شد

دهلی نو - شورای روابط فرهنگی هند لرد اتلی وشش نفر را بعنوان عضو شورا انتخاب کرد.

نخست وزیر جواهر لعل نهرو ومعاون رئیس جمهوری دکتر راداکریشنان ودکتر ذاکر حسین ازجمله هندیان مزبور میباشند

شورای مزبور که درسال ۱۹۴۹ تشکیل شده است درنظر دارد پانزده نفر خارجی وپانزده نفر هندی را بعنوان عضو افتخاری انتخاب کند.

ماهیچه‌های مصنوعی برای افلیجها

روز گذشته درمرکز پژوهشی «نافیلد اوتورپیدیك» دراکسفرد بتوسط تلویزیون برای اولین بار ماهیچه مصنوعی که عالمان ساخته‌اند تابجای ماهیچه‌هائی که بواسطه فلج کودکی از کار افتاده است بسود بمردم نشان داده‌شد.

این نمایش بتوسط فیلمی صورت گرفت که برای «اکسفرد ریجنال هاسپتال بورو» تهیه‌شده بود.

این ماهیچه مصنوعی از لوله لاستیکی که درروکش نایلونی محفوظ است تشکیل شده است.

این ماهیچه با کربن دی اکسید کار میکند وبرای بکار انداختن و حرکت دادن انگشتان دست از آن سود جسته میشود.

نماینده امریکا در سازمان ملل گفت: روسها کوشش میکنند نفوذ سازمان ملل را کاهش دهند زیرا این سازمان مانع پیشرفت شورویها در افریقای مرکزی است

ازواشنگتن - ادلای استیونسن نماینده امریکا در سازمان ملل گفت که روسها کوشش میکنند نفوذ سازمان ملل را کاهش دهند زیرا این مجمع جهانی سدی برای پیشرفت شورویها در افریقای مرکزی است استیونسن پس از ملاقات بادین راسك وزیر امور خارجه ایالات متحده باخبر نگاران سخن گفت.

رئیس هیئت نمایندگی امریکا درسازمان ملل خاطرنشان ساخت که مسئله کنگو مهمترین موضوعی بوده است که پیرامون آن باوزیر امور خارجه گفتگو کرده است

ازاستیونسن درخواست شد نظر خود را درباره نامه خروشچف نخست وزیر شوروی به نهرو نخست وزیر هند در مورد مشکل کنگو بیان کند.

وی گفت که نمیتواند منظور خروشچف را ازاین نامه درحال حاضر پیش بینی کند ولی آنچه مسلم است سازمان ملل متحد سد بزرگی درراه نفوذ روسیه شوروی در افریقای مرکزی بوده است بدین سبب شوروی کوشش میکند این سد را ازمیان بردارد.

استیونسن درپایان گفت جای تاسف است که روسها بار دیگر در نامه خود خطاب به نخست وزیر هند سازمان ملل متحد ودبیر کل آن را مورد حمله قرار داده‌اند.

قابل توجه اولیاء محترم شرکت ملی نفت ایران

نامه وارده

فروشگاههای شرکت ملی نفت ایران در آبادان اجناس بنجل خود را دو برابر قیمت بکارمندان تحمیل میکنند

یکی از کارکنان شرکت ملی نفت آبادان، نامه‌ای بعنوان مدیر مهر ایران ارسال داشته که ذیلا بچاپ عین آن مبادرت می‌نمائیم.

ما باتوجه بمتن نامه‌های رسیده وسایر خواسته های کارکنان شرکت ملی نفت، نظر خود را در پایان این مقاله منعکس می‌نمائیم وباشد که مورد توجه ورسیدگی قرار گیرد.

آقای مدیر محترم روزنامه مهر ایران:

بمصداق آن شعر معروف که میگوید: «براحوال آن مرد باید گریست - که دخلش بود نوزده خرج بیست» این جانب و اکثر کارکنان شرکت ملی نفت روی اصل «دخل نوزده و خرج بیست» دچار سختی زندگی شده‌ایم زیرا این جانب که ماهانه در حدود ده

بقیه در صفحه ٤

نهرو گفت: احتمال دارد دولت هند نیروهای نظامی خود را بکنگو بفرستد - هند درمورد کنگو باکشورهای افریقائی و آسیائی صمیمانه همکاری خواهد کرد

دهلی نو - روز ۲۳ فوریه جواهر لعل نهرو نخست وزیر هند در پاسخ سئوال یکی از نمایندگان در مجلس لوکسابها گفت احتمال دارد که هند مقداری از نیروهای نظامی خود را بکنگو بفرستد.

نهرو گفت اکنون نمیتواند جزئیات بیشتری در این مورد بیان کند و فعلا با کمال دقت مراقب تحول اوضاع در کنگو میباشد.

نهرو اضافه کرد که باید گفت تصمیم اخیر شورای امنیت یکی از موانع اعزام نیروهای هندی بکنگو را ازمیان برداشته است وبنابراین ممکن است هند بدرخواست دبیر کل ملل متفق نیروهائی به کنگو اعزام دارد.

بقیه در صفحه ٤

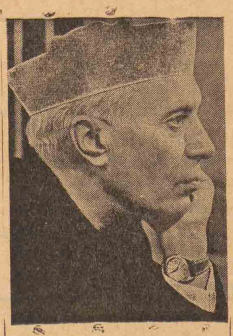

خروشچف می‌کوشد تا هند را از جرگه کشورهای بیطرف جدا کند

ازلندن - ناظران سیاسی لندن دیشب اظهار عقیده کردند که خروشچف نخست وزیر شوروی در پیام اخیر خود که برای نهرو فرستاده کوشیده است تا دولت هند را ازجرگه کشورهای بیطرف جدا کند واز نفوذ این دولت درمبارزه خود برضد هامرشولد وسازمان ملل متحد در کنگو استفاده نماید.

دولت هند تاکنون ازعملیات سازمان ملل متحد در کنگو پشتیبانی کرده واعلام داشته است که وجود این سازمان درحل مشکلات کنونی جنبه حیاتی دارد حال آنکه نخست وزیر شوروی درنامه خود به نهرو تاکید کرده است نیروهای سازمان ملل متحد باید کنگو را ترك گویند.

بنابراین بین سیاست کنونی شوروی و عقیده کلی دولت هند تضاد واختلاف زیاد وجود دارد.

ناظران سیاسی لندن خاطرنشان میسازند که دولت شوروی سخت میکوشد تا هند را ازتوجه بمسئله کنگو باز دارد زیرا نفوذ هند مانع از اجرای سیاست شوروی دراین کشور است.

خوزستان امروز

«۵»

درخوزستان واستانهای جنوبی پلیس جنوب فرمانروائی میکرد و قوای دیگری وجود نداشت.

درسایر استانها ونواحی کشور اختیار قوای انتظامی مستقیما یا من غیر مستقیم بدست خارجیها بود که بهرشکل که میخواستند آن را میگردانیدند

قوای مزبور منحصر بچند هزار ژاندارم و در همین حدود فزاق بود که یکی را صاحبمنصبان سوئدی ودیگری را افسران روسی اداره میکردند وهمه چندین ماه حقوق ازدولت طلبکار بودند وباحالی زار ووضعی خراب زندگی مینمودند

بقیه در صفحه ٤

قطره ولی دریا

درهرجا تخم گل بریزند، گل میروید، اما نمو گلها بایکدیگر متفاوت است.

گلی در بیابان شکفته میشود، در بامداد هرروز، اشعه آفتاب بهاری روی برگهای آن حرارت می باشد وشبها نوباوه صحرا، برچهره تابناك آن قطرات

درص ٤

بعد از ظهر امروز هیئت دولت جلسه خواهد داشت

بقرار اطلاع بعدازظهر امروز هیات دولت بمنظور رسیدگی نهائی بلایحه بودجه برنامه‌ای سال ۱۳۴۰ تشکیل جلسه خواهد داد

درجلسه فوق‌العاده دیروز لایحه مذکور دقیقا مورد بررسی ومطالعه قرار گرفت.

عشایر غیور و مردم خرمشهر و شادگان به نماینده حقیقی خود محسن موقر رای میدهند

پرونده ۱۳ / ۴۴۶ / ۳۹

آگهی طبق‌ماده ۱۰۰ قانون آئین دادرسی مدنی جهت ابلاغ داد خواست ووقت دادرسی به

آقایان رضاعبدالهیان وحاجی غلام طالب زاده بازرگانان مقیم تهران بازارسرای حاج‌حسن .

آقای‌محمدعلی امامی بوکالت ازطرف بانك‌سپه دادخواستی بخواسته‌یکصدهزارریال‌باستناد‌یك‌برگ‌سفته‌واخواست‌شده‌بطرفیت‌شما بدادگاههای شهرستان تهران‌تقدیم‌نموده که‌رسیدگی‌آن بشعبه۱۳ دادگاه شهرستان ارجاع وبکلاسه ۴۴۶ / ۳۹ ثبت گردیده ووقت دادرسی برای‌روز یکشنبه بیست‌ویکم خردادماه سیصدوچهل ساعت هشت صبح تعیین‌شده است . مستند دعوای عبارتست ازیکبرگ‌سفته ویکبرگ واخواست واخطاریه ارسالی بخوانده دوم‌وقیض پستی .

چون‌طبق گزارش مامور ابلاغ شما درنشانی تعیین شده شناخته نشده‌اید بتقاضای وکیل خواهان و دستور دادگاه مراتب برطبق‌ماده ۱۰۰ آئین‌دادرسی‌مدنی‌سه‌نوبت متوالی درروزنامه‌های کثیرالانتشار ورسمی کشور شاهنشاهی درج ومنتشر میشود که‌شما دروقت دادرسی فوق جهت رسیدگی حاضرشویدویاوکیل خود را معرفی نمائید در غیر اینصورت دادگاه رسیدگی کرده وتصمیم مقتضی اتخاذ خواهدنمود وبعدا چنانچه نیازی باگهی‌باشد فقط یك نوبت دریك‌روزنامه منتشر ومدت‌آن ده‌روز خواهدبود .

رئیس دفترشعبه ۱۳ دادگاه شهرستان تهران ـ ابوطالب خلعت بری

افتتاح باجه های اختصاصی صندوق پس انداز ملی

درنتیجه استقبال روز افزونی که هموطنان عزیز نسبت به حسابهای پس انداز بعمل آورده اند و بمنظور استرضای خاطر بیشتر پس اندازکنندگان صندوق پس انداز ملی بهره آنها را از آغاز آذرماه ۱۳۳۹ یك درصد بالا برده وبا افزودن **دو میلیون ریال** بجوائز قرعه کشی سال گذشته مبلغ کل آنراهم به **سیزده میلیون ریال** رسانیده و به جایزه های :

۱۰۰۰۰۰۰ ریالی و ۹۰۰۰۰۰ ریالی و ۸۰۰۰۰۰ ریالی و ۷۰۰۰۰۰ ریالی و ۶۰۰۰۰۰ ریالی و ۵۰۰۰۰۰ ریالی و ۴۰۰۰۰۰ ریالی و ۳۰۰۰۰۰ ریالی و ۲۰۰۰۰۰ ریالی و ۱۰۰۰۰۰ ریالی و ۵۰۰۰۰ ریالی و ۱۰۰۰۰ ریالی و ۱۰۰۰ ریالی و ۵۰۰ ریالی تقسیم نموده است .

بعلاوه باجه های اختصاصی هم در روزهای جمعه و تعطیلات عمومی ۷ - ۱۲ - ۱۴ - ۲۱ - ۲۸ بهمن و ۵ - ۱۲ - ۲۶ - ۲۸ اسفند ماه دراداره مرکزی صندوق‌پس‌انداز ملی واقع در خیابان فردوسی باز نموده است که تا چنانچه اشخاصی در روز های عادی هفته مجال مراجعه ببانك را ندارند درروزهای مزبور **از ساعت ۹ صبح تاظهر** مراجعه وبرای خود وفرزندان عزیزشان حساب پس‌اندازباز کرده وضمناچنانچه‌حسابهای پس اندازی‌هم دارند که **موجودی‌آنها ازیکصدریال کمتراست وقهرا در قرعه‌کشی شرکت نمی‌نمایند** بحسابهای مزبور نیز وجوهی پرداخت کنند تامشمول شرکت درقرعه کشی گردند .

بخواندنش می ارزد

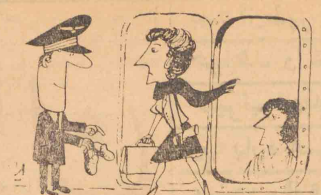

ممکن‌است بزودی کمپانی‌های‌هواپیمائی انگلیسی از خانمها بخواهندکه هنگام مسافرت با هواپیما از پوشیدن کفش‌های پاشنه بلند خودداری‌نمایند

این‌تصمیم برای این‌اتخاذ شده است که پاشنه های نوك تیزتاکنون خسارات زیادی برای‌هواپیما بوجود آورده وصاحبان کمپانی‌هارا مجبور بودند هرسه ماه‌کف هواپیمارا تعمیرنمایند ویا اینکه گاهی کفش پاشنه بلند باعث میشد اتصالی‌هائی درسیم‌های برق بوجود بیاورد

بدینجهت‌تصمیم گرفته‌شد که هرخانمی‌اگرموقع‌سوار شدن به هواپیما کفش پاشنه بلند پوشیده باشدآن‌را بیرون آورده وتا موقعی که درهواپیما هست فقط جوراب ویاکفش پاشنه کوتاه بپوشد

:ـ همشهری

شب جمعه دوچیز یادت نره :

دوم! : روزنامه فکاهی توفیق

درهای ابدیت

منتشر و درکتابفروشیهای معتبر بفروش میرسد

مذاکره وزیر امورخارجه انگلستان بانهرو

دهلی‌نو ـ لردهوم وزیرامورخارجه انگلستان روز ۲۵فوریه وارد دهلی‌نو شد تابهمراهان ملکه‌انگلستان‌بپیوندد وباتفاق اوبه‌نپال برود.

وزیر امورخارجه انگلستان بروزنامه‌نویسان درفرودگاه گفت من‌بسیارخوشحالم که‌بدهلی آمده‌ام و خواهم‌توانست امروز هنگام‌ناهار بانخست‌وزیر نهرو ملاقات و مذاکره کنم و امیدوارم بتوانم درباره تمام امورجهانی بگفتگو پردازیم اما نمیدانم آقای‌نهرو درباره‌چه‌موضوع‌خاصی‌علاقمند بمذاکره‌است.

لردهوم گفت انگلستان ازپذیرائی‌دوستانه وصمیمانه‌ئی که‌ازملکه وپرنس‌فیلیپ‌درهند بعمل آمده‌است بسیارخوشوقت‌است واین‌واقعه بتحکیم‌روابط دوستانه‌دوکشور که‌ماباآن اهمیت‌بسیار میدهیم تاثیرفراوان‌داشته‌است

درهمانروز لردهوم بانخست‌وزیرنهرومذاکرات‌مفصلی‌انجام‌داد.

یازدهمین کمپانی که باکاراول مجهز شده‌است

هواپیمائی جنوبی اعلام کرد که قرار دادی‌را باکمپانی اسپانیائی ایبریا امضا کرده است بموجب این‌قرار دادکمپانی مذکور ٤ کاراول خریداری خواهد کرد که ممکن است تا۸ کاراول افزایش‌یابد .بدین‌طریق ایبریا یازدهمین کمپانی است که‌کاراول (اس ۲۱۰)را برای مسافربری‌پذیرفته است کمپانی‌هائی که قبلا باکاراول مجهز شده اند عبارتند از ارفرانس . اس . آ. اس ، ویـراژ ، فینر ، سویس ، ار ، رویال ارماروك ، آلیتالیا ، سابنا ، ارالجرین ، ویونایدارلاین .

هواپیمائی جنوب علاوه برسفارش کمپانی‌ایبریا سفارش های جدیدی را دریافت‌داشته‌است

۱ ـ خریداری ٤ کاراول اضافی توسط کمپانی (اس آاس) اسکاندیناوی که‌آنهارادراختیار سویس خواهد گذاشت وتعداد هواپیماهای جت‌آن به۸ فروند خواهد رسید .

۲ ـ خریداری ٦ کاراول اضافی توسط‌آلیتالیا که بدین‌طریق تعدادکاراول‌های آن به۱٤ فروند می‌رسد .

تعدادکاروالهائی که از اول فوریه بفروش‌خواهد رسیده‌است به ۱۱٦ فروند رسیده است و تعداد فروش احتمالی که درقراردادبرای خریدارپیش‌بینی شده‌است ۲۹ فروندمیباشد

چاپخانه‌مهرایران‌با وسایل مدرن و حروفهای نو برای کارهای چاپی شما آماده است تلفن ۳۲۲۱۴

انگلستان یا گهوارهٔ دموکراسی

خاطرات ومشاهدات سفر ٤٥ روزه

عباس شاهنده

مدیر روزنامه سیاسی فرمان

مصادف باروزورود وعلیاحضرت ملکه انگلستان بایران درتهران بشهرستانها منتشرمیشود

نمایندگان فرمان درشهرستانها میزان مصرفی خودرا اعلام دارند

دنیای شاعران

دریکهزار صفحه بقطع بزرگ وجلد زرکوب

اثر

دکتر عزت الله ـ همایونفر

توسط کتابفروشی ابن سینا روز اول فروردین ماه ۱۳۴۰ منتشرمیشود

آگهی مزایده

شهردار تهران دوقطعه‌زمین ازاراضی متروکه واقع‌درکوچه ششمتری درخیابان اختیاریه را بمشخصات زیر.

قطعه یك ـ بمساحت ۸ر۱٤۸ متر مربع باحد اقل مترمربعی ر۴۵۰ چهارصد وپنجاه ریال ۳۵۰۰ ریال .
« ۲ ـ « ۱۱۱ « « ٤۵۰ « « « ۲٦۰۰ « .

ازطریق مزایده بوجه‌نقد باشرایط زیر بفروش میرساند :

۱ ـ پیشنهاد دهندگان باید بمبلغ بالا ریال قبض سپرده صندوق شهرداری برای هرقطعه ضمیمه پیشنهاد خود بنماید به‌پیشنهادات فاقد سپرده ومشروط ومبهم وپیشنهاداتیکه بعداز مدت مقرر در آگهی برسد مطلقا ترتیب اثر داده نخواهد شد .

۲ـ طالبین باید پیشنهادهای خودرا تاساعت ده‌صبح‌روز چهارشنبه ۲٤ اسفند ماه۳۹ بصندوق کمیسیون مزایده های شهرداری تسلیم‌نمایند پیشنهادهای واصله درهمان روز ساعت یازده‌در کمیسیون مزبور باز وخوانده خواهد شد . حضور پیشنهاد دهندگان یانماینده آنها درجلسه قرائت پیشنهادها آزاد است سپرده نفر اول ودوم تاانجام معامله مسترد نخواهد شد .

۳ـ درصورتیکه برنده مزایده پس‌از هفت‌روز ازتاریخ رؤیت ابلاغ شهرداری ازپرداخت تمام بهای‌زمین نقداوانجام معامله استنکاف نماید سپرده اوبسود شهرداری ضبط‌خواهد شد .

٤ـ شهرداری دررد وقبول هریك یاتمام پیشنهادها مختار است .

۵ـ هزینه آگهی وتنظیم سند دردفتر خانه وهزینه‌های ثبتی و سایر عوارض متعلقه بشهرداری بعهده خریدار است طالبین برای کسب اطلاع از وضعیت زمین و شرایط معامله میتوانند باداره املاك شهرداری مراجعه نمایند .

هزینه آگهی تایکصد هزار ریال ۳ر. وتاپانصد هزارریال ۲ر. نسبت بمازاد واز پانصد هزارریال ببالا ۱ر. نسبت بمازاد می‌باشد .

شهردار تهران

۵ر۱۱ر۳۹

آگهی احضار

باشخاص مفصله الاسامی زیرکه محل اقامت آنان نا معلوم است بدین وسیله احضار می شوند لازمست از تاریخ نشر آخرین آگهی ظرف دو ماه خود را بـه‌شعبه۲۹ بـازپرسی دادسرای شهرستان تهـران‌حاضر و معـرفی نمایند و در صورت عـدم حضورو انقضاء مـدت قـانونی غیابـا رسیدگی و تصمیـم مقتضـی‌اتخاذ خواهد شد

۱ ـ پرونده شماره ۳۹ر۱۲۰۸ سید محمدتقی میرشریفی بنشانی تهران خیابان خواجه نظام الملك جنب کوچه حسین آباد مغازه حسین سایمی باتهام صدور چك بلامحل جهت اخذ توضیحات واستماع آخرین دفاع حاضر شوید

۲ ـ پرونده شماره ۳۹ر۸۷۵ شکرالله سلیمانی بنشانی خیابان آذربایجان کوچه سید حسین لازاری منزل شخصی باتهام صدور چك بلامحل جهت اخذتوضیحات استماع‌آخرین‌دفاع‌حاضرشوید

۳ ـ پرونده شماره ۳۹ر۲۳۰ حسین هنرکار زنجانی پور بنشانی خیابان جمال الحق انبار شرکت ملی نفت باتهام صدور دو فقره چك بلامحل جهت اخذ توضیحات و استماع آخرین دفاع حاضر شوید

بازپرس شعبه۲۹ دادسرای تهران ـ منوچهرپزشکی

معاون دادسرای تهران ـ سرلتی

آگهی احضار

به متهمین مذکور دراین آگهی که بنابگزارشات مربوطه در محلهای معینه خود شناخته نشده‌اند وسابقا ساکن تهران و فعلا مجهول الـمکان میباشند بدینوسیله اعلام می شود که از طرف دادسرای شهرستان تهران هر یك تحت تعقیب قانونی قرار گرفته‌اند بنابر این مراتب در سه نوبت متوالی در روزنامه کثیر الانتشار درج و آگهی می شود که از تاریخ نشر آخرین آگهی احضار ظرف مدت دو ماه خود را بشعبه هفت بازپرسی معرفی نموده و هرگونه دفاعی دارند بنمایند درصورت عدم حضور وانقضاء مدت مقرر قانونی باتهام آنان غیابا رسیدگی وقرار مقتضی‌صادر خواهدگردید

۱ـ پرونده کلاسه ۷ر۳۹ر۱۰۳۵ درمورد اتهام آقای علی محمد شهرت باستانی جهرمی‌که سابقا ساکن خیابان کمالی بخش۱۰ پشت انتهای دکتر اقبال منزل صادقی باتهام صدور چك بی محل جهت اداء توضیحات واخذ آخرین دفاع حاضر شوید

۲ ـ پرونده کلاسه ۷ر۳۹ر۱۰۵٤ درمورد اتهام آقای سید محمدرضا شهرت ماهانی‌که سابقا ساکن تهران خیابان ری جنب‌کوچه دردار دفتر ازدواج ۲۷۳ تهران باتهام صدور چك بی محل‌جهت اداء توضیحات واخذ آخرین دفاع حاضر شوید

۳ـ پرونده کلاسه ۷ر۳۹ر۱۰۸٤ درمورد اتهام آقای شیرا سالخو که سابقا ساکن تهران خیابان نادری نزدیك چهار راه یوسف آباد الکتریکی میهن باتهام صدور چك بی محل جهت اداء توضیحات واخذ آخرین دفاع حاضر شوید

معاون‌دادسرای تهران ـ سرلتی

بازپرس شعبه۷ دادسرای تهران احمدنبی‌پور

ماجرای دستگیری پیرلاوال

پیرلاوال نخست وزیر فرانسه در زمان جنك بود اما همینکه قوای آلمان از این کشور راندهشد لاوال ازطرف حکومت موقتی فرانسهدستگیر وبجرم همکاری باآلمانهامحاکمه واعدام گردید اینك ماجرای دستگیری پیرلاوال که توسط روبرت آرون نوشته شده و بتازگی درمجلات خارجی انتشار یافتهاست جهت خوانندگان مهر ایران ترجمه میشود .

ودرعینحال تقاضا نمود که‌میل دارد چندنفر از رفقایش راکه مایل بدیدن آنهاست برای نهار دعوت نماید بریتون پیشنهاد کرد ژان تیری معاون سابقش درجنك ۱۹۱٤ واشیل مورا داماد یکی ازرفقای صمیمیش‌را دعوت نماید .

پتن‌قبول کرد وتقاضانمود که هرچه‌زودتر جواب هیتلر فرستاده‌شود .

عصر همان‌روز درویشی مذاکرات ناگهانی بین پیروتون وبوتیلیه درگرفت این دو وزیر هنگام خروج از جلسه هیئت وزیران در راهرو بیکدیگر رسیده ولزوم یك تصمیم فوری را قانع تشخیص دادند .

پیروتون به‌بوتیلیه تذکر داد که اکنون ماجرای مهمی درویشی می‌گذرد ومارشال قصد دارد به‌پاریس مسافرت کند وحتی باتفاق‌لاوال تاروئن نیزبرود .

پس ازسکوت مختصری که بین‌آنهاحکمفرما شد پیروتون گفت باید همین‌امشب تصمیم‌قاطعی اتخاذگردد وباین‌ماجراها خاتمه داده شود

درهمین‌شب بود که برای اولین‌بارتصمیم به‌توقیف لاوال گرفته‌شد .

پیروتون وزیرداخله تائیدکرد که من اورا توقیف خواهم‌کرد زیرا میل‌ندارم بیش ازاین لاوال بکارهای خود سرانه ادامه بدهد

بوتیلیه جواب داد :

ـ پس بهتراست هر چه زودتر به‌سایرین وهمچنین به مارشال اطلاع بدهید که لاوال را توقیف خواهیدکرد .

ساعت سه هنگامی که لاوال به نزد مارشال‌مراجعت نمود دوباره موضوع مسافرت پاریس مطرح شد ولاوال تاکیدکرد که این‌مسافرت بسیارضروری‌است وپس از مذاکرات مفصل بامید اینکه موفق‌شده است مارشال‌را راضی‌نماید ازنزدش‌خارج شد.

دراین میان بوتیلیه وپیروتون بعضی از وزرای کابینه را که باتصمیم آنها موافق بودند درجریان گذاشتند وازآنها خواستند که جلسه ای تشکیل بدهند کمی پس از ساعت سه بعد از ظهر بود که جلسه تشکیل شد و پس از تبادل نظر مختصری دسته جمعی بحضور مارشال رسیدند مارشال مخالفتی از خود نشان نداد اما خاطر نشان ساخت طوری نشود که او شاع را رنجیم تر سازد

معذلك باتمام خطراتی که موجود بود قانع نشد که مارشال وهم چنین وزرای کابینه اش تصمیمات لازم‌را اتخاذ نمایند .

قرار بود که درساعت پنج بعد ازظهر جلسه هیئت وزرا بریاست لاوال تشکیل شود اما در ساعت ۸ جلسه دیگری بریاست مارشال تشکیل می شد که درآن‌کابینه استعفای خودرا تسلیم میکرد که پس ازآن پیروتون با احتیاط تمام پیرلاوال‌را دستگیر و توقیف می‌کرد و تصمیم گرفته شده بود که پس از دستگیری لال اورا درکاخ خصوصیش واقع درشاتلدون تحت‌نظر داشته‌باشند .

چراغ در تاریکی

نویسنده: پترچاینی

ترجمه م. نصیری

ـ اوه ـ بله

مرد بارانی پوش دوباره گفت

ـ کلواداً اکنون درسوری است .

من‌میروم که‌هرچه زودتر باواطلاع بدهم چون اتومبیل‌در اختیار دارد ممکن است اکنون‌مراجعت کرده باشدکان پرسید

ـ بنظرم خیلی عجله دارید آیا اینطور نیست •

سپس سیگاری ازجیبش درآورد وآتش زد •

دیگری جواب داد •

ـ بله‌همینطوراست‌مگرشماماییلید که‌وقت‌خودرا بیهوده تلف کنیم•

کان درپاسخ گفت •

ـ نه‌میل‌ندارم که‌بیهوده‌وقت خودرا تلف کنم‌اما مایلم که‌وقت کافی‌برای‌فکر کردن‌داشته باشم زیرا نبایددرهیچ کاری عجله‌بخرج داد .

مردبارانی پوش‌درحالیکه شانه‌هایش‌را بالامی‌انداخت پرسید •

ـ بنظرم فانتون‌ازمارتااستار چیزی‌بشما نگفته‌است •

کان جواب‌داد •

ـ نه‌اما مارتااستار چه‌رابطه‌ای بااین‌ماجرا دارد؟ مرد بارانی‌پوش‌درجواب گفت :

مارتا استار یکی ازکشتی‌هائی بود که عده‌ای از کودکان رابه‌کانادا منتقل میکرد امایك‌زیر دریائی دروسط اوقیانوس منتظرش بود .

بله این یکی ازکارهای خانم‌مارکه است‌وبدون‌شك‌ممکن‌است کشتی‌های‌دیگری بهمین‌ترتیب درراه باشندبدینجهت‌است که فانتون‌عجله‌دارد ، دراین‌هنگام کان‌سرش‌رابر گردانده‌ونگاهی‌به کوچه سنت جیمس‌استریت انداخت‌وگفت :

ـ بسیارخوب‌فکر میکنم که حق باشماباشد.

مرد بارانی پوش دوباره شانه‌هایش را بالا انداخت وبنظر می‌رسید که بسیار گرفته و مغموم‌است .

سپس گفت :

ـ فکر میکنم که کلواداً طرف ساعت نه بشهر مراجعت کند اگر اتفاقی نیفتد باید خودرابه پوتی‌ژون‌برساند این کافه راکه حتما میدانید کجاست بهتراست‌نزدیك ساعت نه‌ونیم بوسیله تلفن بااو دراین‌کافه تماس بگیرید اگر او با آنهائی که من سفارش کرده بودم تماس گرفته‌وکارها بر وفق مراد پیشرفت کرده است شما هم لازم است عینا همان را انجام داده و کار خود را شروع نمائید •

کان جواب‌داد :

ـ بسیارخوب آیادستور دیگری‌ندارید .

مرد بارانی‌پوش جواب‌داد:

ـ نه عجالتا دستوردیگری‌ندارم شب‌بخیر.

از شهرستانهای دور و نزدیک

بازرسان شاهنشاهی دراهواز

اهواز ـ خبرنگار مامینویسد چند روز پیش هیئت‌بازرسی شاهنشاهی بریاست تیمسار سرلشکر عیسی هدایت باهواز وارد و همه روزه در مهمانخانه شهرداری اهواز برای رسیدگی بشکایات مردم حضور دارند .

کشف تریاك

خرمشهر ـ خبرنگار ما گزارش میدهدساعت ۱۰صبح‌روز یکشنبه ۳۰ر۱۱ر۳۹ مقدار۳۷۰کرم تریاك لول از منزل خیراله فرزند یداله قهوه‌چی ویزل‌آباد توسط سرکار ستوان یکم کیومرث وزیری رئیس دایره مبارزه با مواد مخدره و اقای صالحیه کارمند دایره مزبور ومامورین شهربانی کشف وپس‌از تنظیم پرونده‌مربوطه متهم بمقامات صلاحیتدار تحویل‌گردید تا مورد تعقیب قانونی قرارگیرد •

مجلس تودیع

خرمشهر ـ گزارش خبرنگارما حاکی است که بمناسبت انتقال آقای محمدرضا قاضی‌زاده سرپرست کل بنادر جنوب‌بتهران مجلس تودیعی ازطرف فرمانداری خرمشهر برپاگردید .

در این مراسم عده ای زیادی ازروسای ادارات و کارمندان و محترمین وممتمدین شهر وفرهنگیان حضور داشتند و ازخدمات آقای قاضی راده تقدیر وتحسین گردید .

پدر و پسری دونفر معلم را مجروح کردند

خرم آباد ـ خبر نگار ما می‌نویسد چندروزپیش درناحیه کوهدشت لرستان دو نفر از دبیران فرهنك بنام آقایان مجیدی و نصرتی که مورد احترام تمام دانش آموزان هستند روزجمعه گذشته در حالیکه در خیابان قدم میزدند مورد حمله میرزا علی ژاندارم وپسرش بنام حمید که‌گویا هردونفر دراثرخوردن‌مشروب مست شده بودند قرارمیگیرند .

این دو نفر دبیران جوان و محبوب کوهدشت را بسختی مجروح می نمایند بطوریکه آقایان مجیدی و نصرتی فعلا در بیمارستان بستری میباشند .

دانش آموزان حق شناس وفرهنك دوست کوهدشت‌بمناسبت اهانت بفرهنگیان چندین روزدر کلاسها حاضر نشدند و ازمقامات مربوط تقاضای مجازات ضاربین را نمودند ولی تعجب !! اینجاست که تاکنون میرزا علی وحمید دستگیر نشده اند .

بهتر است مقامات انتظامی ودادگستری کشورهرچه زودتر باین امر رسیدگی نمایند .

طرح انتشاراتی پیشرفتهای چند ساله خوزستان

اهواز ـ گزارش خبرنگارما حاکی است که هفته‌گذشته جلسه‌ای بمنظور بررسی طرحهای انتشاراتی خوزستان در سال ۱۳٤۰ درعمارت استانداری تشکیل گردید.

دراین جلسه آقایان فروغی فرماندار واکبرنیا مدیر کل فرهنك وغفاری مدیر کل انحصارات و گمرکات ودبیران شهردار اهواز وسرپرست رادیو وانتشارات ومعاون بهداری وچندنفردیگر شرکت‌داشتند.

طرحی‌که مورد تصویب حاضرین قرار گرفت ازطرف‌اداره کل انتشارات ورادیو اصلاح‌و آماده اجرا گردید

طبق این‌طرح برنامه های مناسبی برای‌نشان دادن پیش‌رفتها وترقیات چندساله خوزستان تنظیم وتهیه گردیده که درسال ۱۳٤۰ بمرحله عمل گذارده خواهدشد.

دستگیری یك سارق مسلح

اهواز ـ خبرنگارما گزارش میدهد سرکارسروان‌سروری‌فر رئیس کلانتری بخش۵ باتفاق مامورین مربوط سارق مسلح بنام لطیف‌را تحت تعقیب قرارداده وروز بیست‌ودوم بهمن‌ماه نامبرده‌را بایك قبضه تفنك وده‌تیر وچهارتیر فشنك دستگیر نمودند.

قاتلی میخواست خودکشی کند

خرم‌آباد ـ خبرنگارما درگزارش خود مینویسدهفته‌پیش درآبادی میشان کوهدشت عباس بهرامی که‌گویا ازهمسر خود مظنون‌شده‌بودبوضع دلخراشی‌اوراکشت‌عباس‌باتیشه سرهمسرخودرا بریده وجنازه او رابخارج ازمنزل برد وسپس دفن‌کرد وتصورنمود که خون بیگناه ریختن باین آسانی کتمان میشود ولی‌همسایگان که از موضوع بوئی کشیده بودند جریان راباطلاع ژاندارمری رسانده ومامورین موقعی‌بسراغ‌عباس قاتل‌میرسند که‌اوهم‌بعمل‌شوم وپست‌خود پی‌برده‌برای رهائی ازبندقانون‌وسرزنشهای‌وجدان‌دست بخودکشی‌زده‌بود.

ولی‌مامورین اوراد‌ستگیروفعلا پرونده امرازطریق‌مقامات دادگستری تحت‌تعقیب میباشد .

آتش‌سوزی‌سه نفر راکشت

کوهدشت ـ خبرنگار ما گزارش میدهد روز چهار دهم بهمن‌ماه درنزدیکی قهوه خانه‌پل کشکان درسرراه کوهدشت‌سراون فرزند سهراب رستمی کارگر اداره راه برای اینکه‌شب تنهانباشد برادرش محمدحسین وخواهرزاده خود را باسم غلام همراه خود بخانه برده وپس ازصرف شام آتش روشن کرده ومیخوابند ولی بدبختانه دودو گازآتش‌آنهارابیهوش وبیحال‌وسپس خودآتش آنهارا درشعله‌های خودتبدیل بخاکستر میکند.

مدو زیبائی

مانتوی زیبا

مانتوی زیبائی است ازپارچه مشکی که برای اواخرزمستان واوایل بهارمناسب‌است. چنانکه ملاحظه‌میشودطرزدوخت‌دکمه‌های آن بسیار جالب است

خوانندگان‌وعلاقمندانی که‌جدول‌طرح‌وارسال‌دارند بنام‌ایشان‌چاپ‌خواهدشد

جدول کلمات متقاطع شماره ۱۲۷

طرح گننده‌محمدتنباکوئی‌هرسین

	۹	۸	۷	٦	۵	٤	۳	۲	۱
۱	ر	ل	ن	■	ی	د	ل	د	ر
۲	ح	ر	خ	م	■	ط	ا	ی	ح
۳	م	■	ک	■	ر	ن	ر	■	ن
٤	د	م	■	خ	ر	■	■	ک	ن
۵	■	ه	■	ا	٤	ا	■	ل	ر
٦	■	د	ا	ح	■	■	■	ن	د
۷	■	ش	د	ر	■	ر	■	■	ن
۸	■	■	■	■	ر	ح	م	ر	ا
۹	■	■	ک	■	ی	ا	■	ی	■
۱۰	ن	ا	م	■	ر	ن	■	د	د
۱۱	ر	ر	■	■	■	ر	■	ا	ی

افقی: ۱ـ صاحب‌مثنوی- برای‌نوشتن‌بکارآید۲ـ درمنازل‌قدیم‌یافت میشودـ چون‌برآید .. ذات‌است ۳ـ من‌هستم٤ـ قسمـ صورتـ خانم‌ها بآن‌علاقمندند۵ـ مشروب‌الکلی- آقای‌خواجه٦ـ ازییلاقات‌اطراف تهران-صوتش‌معروف‌است۷ـ جوی‌خون- خانم‌ها ازآن وحشت‌دارند ۸ ـ ...صحبت‌ناجنس عذابی‌است الیم۹ـ توشه۱۰ـ حیوان درنده ماده‌نیست ـ درحمام‌است ۱۱ ـ برعکس آن‌حرف ندا است- خصلت‌آهو

عمودی :

۱ـ مدیراین‌روزنامه ـ یکی‌ازماهها ۲ـ ضمیر ی‌است ـ یکی از پایتخت‌های اروپائی- یکی‌ازستارگان‌سینمای‌فارسی۳ـ روشنائی دهنده- اگرحرف‌آخریك‌نقطه‌داشت برعکسش‌یکی‌از آلات ورزشی میشد- ٤ـ میهن- باهتل‌میآید وبزبان خارجی معنی بزرك میدهد ۵ـ ماده‌خروس- یکی‌از بروج٦ـ خدمتگذار۷ـ محبس‌حیوانات نه‌من ونه‌شما -روخنش‌معروف‌است۸ـ ازطوایف ایران- خواننده معروفی که‌تصادف کرد-نوعی‌مرض۹ـ طراح‌جدول-مرطوب

حل جدول شماره ۱۲٦

افقی ۱ـ ا ا ـ دلهره-مل۲ـ فر-باك-کن۳ـ راك-مر٤ـ رك الوان-وج۵ـ مناره-خجالت٦ـ غلیان- تنوره۷ـ ای-یگاهی ـ ما ۸ـ بط-فر۹ـ تن-یر-مل۱۰کك -بهانه-رز

عمودی

۱ـ ارمغان۲ـ اف- کنلی-تك ۳ـ رد-ای-بن ٤ـ کارایط ۵ـ لب- نهنك-مه٦ـ هالو- آریا ۷ـ رك-اخته-رن۸ ـ منجنیق ۹ـ کر -او -رم ۱۰ فن-ولرم-لز۱۱ـ اجتهاد

مهر ایران
جبهه مطبوعات متفق

سپهبد زاهدی بر اثر ناراحتی قلبی بستری شد

بقرار اطلاع رسیده تیمسار سپهبد زاهدی بر اثر ناراحتی قلبی بستری شده واینك درویلای خود درسویس تحت معالجه میباشند

تیمسار سپهبد زاهدی چندی پیش دستخوش یك عارضه قلبی شد وپس از مدتی بهبود یافت ولیکن چند روز پیش ناراحتی قلبی ایشان باردیگر عود کرد .

روزنامه ندای سپهر یومیه

باکمال خوشوقتی اطلاع حاصل کردیم که از روزدهم اسفند ماه جاری روزنامه ندای سپهر بطور یومیه منتشر خواهد شد

ما این موفقیت رابه آقای سپهر که ازروزنامه نگاران باسابقه ومردان وطن پرست هستند تبریك گفته وامیدواریم که ایشان همواره درراه خدمت بکشور وشاهنشاه موفق باشند

یك خاورشناس انگلیسی درایران

آقای دکتر روزنتال دانشیار مطالعات شرقی در دانشگاه کمبریج که باتفاق بانو روز سیزدهم بهمن واردتهران شده اند از نقاط باستانی و تاریخی ایران درشیراز وشوش واصفهان و سایر نقاط دیدن بعمل میآورند

آقای دکتر روزنتال یکی از خاورشناسان مشهور کمبریج انگلستان میباشند.

کتابی در باره هنر نقاشی ایران منتشر میگردد

اخیرا آقای بازیل گری خاورشناس مشهور کتابی درباره هنر نقاشی ایران نگاشته است که تا اواخر مارس امسال منتشر خواهدشد.

دراین کتاب بازیل گری جنبه‌های مختلف هنر نقاشی ومینیاتوری ایران دراعصار مختلف رابنحو شایسته‌ای مورد تحقیق قرارداده و سپس باستناد آثار بدست آمده هنر نقاشی ایران را ستوده است

گرانفروشان شدیدا مجازات میشوند

بقرار اطلاع بدستور آقای فرود شهردار تهران مبارزه باگرانفروشی ازطرف مامورین دادگاههای سیار شهرداری دنبال میشود و روزانه پیشه‌وران و فروشندگان متخلف تحت تعقیب قرار میگیرند.

مامورین دادگاه شماره ۷ مبارزه باگرانفروشی آقای حسین سعیدی متصدی عمده فروشی خواربار را درچهار راه مولوی بعلت گرانفروشی بیك مامزندان تادیبی ویك ماه محرومیت از کسب و دوماه تعطیلی مغازه محکوم نمودند .

مدیر کل مطالعات وبررسیهای بیمه‌های اجتماعی

آقای محمود پورشالچی که یکی ازنویسندگان ومترجمان باسابقه کشور میباشند بسمت مدیر کل امور مطالعات وبررسیهای سازمان بیمه‌های اجتماعی کارگران منصوب ومشغول کارشدند.

آقای پورشالچی که درسمت مشاور عالی سازمان بیمه‌های اجتماعی کارگران انجام وظیفه مینموده خدمات بسیار گرانبها و ذیقیمتی ازخود بجاگذاشته وامیداست درشغل جدید نیز مانند گذشته موفق بانجام کارهای مثبت ومهمی گردند.

تامین برق شهرستانها

بقرار اطلاع ازطرف سازمان برنامه برای تامین برق شهرها وبخشهای استانهای کرمانشاه-خوزستان-فارس-کرمان وسیستان و بلوچستان چهل وهفت طرح تهیه وتنظیم شده است که با اجرای این طرحها تاکنون کارخانه های برق و شبکه های مربوط آن در بیست وپنج شهرستان و بخش دایر شده و مورد استفاده مردم قرار گرفته است .

ساختمان کارخانه‌های برق هفده نقطه دیگر در پنج استان مذکور جریان دارد وتا پایان اسفند ماه امسال آماده خواهد شد.

صبح امروز سفیر ایران ببغداد میرود

آقای عباس آرام سفیر کبیر ایران در بغداد که عصر روز پنجشنبه برای دادن گزارش و کسب تعلیمات جدید بتهران آمده بود درساعت هفت بامداد امروز باهواپیما تهران را بقصد بغداد ترك میگویند .

آقای آرام طی سه روز اقامت خود درتهران گزارش مربوط بمذاکره وساعته خود باژنرال عبدالکریم قاسم نخست وزیر عراق را باستحضار شاهنشاه ومقامات مسئول دولت ووزارت امور خارجه رسانید.

واگذاری زمین بادارات و فرهنك

شهرداری وشیرخورشید سرخ خرمشهر

بطوریکه دیشب اطلاع یافتیم ازطرف وزارت کشاورزی مقدار یکصد وبیست وشش هزار وهشتصد وهفتاد وچهار متر مربع اززمینهای خالصه خرمشهر برای ساختمان محل ادارات وموسسات دولتی خرمشهر اختصاص داده شد .

ازاین زمین درخرمشهر ساختمانی جهت اداره فرهنك وشیرو خورشید سرخ بناخواهد شد ومقدار ۴۹۰۲۸ متر مربع برای احداث پارك شهر بشهرداری خرمشهر واگذار گردیده است.

افتتاح کلاس بهداشتی پیشه‌وران

ساعت ده‌پیش ازظهر دیروز اولین کلاس بهداشتی پیشه‌وران تهران دراداره کل بهداری شهرداری تشکیل گردید دراین جلسه آقای کوشانفر رئیس شورایعالی اصناف وروسای برزنها وروسای اتحادیه اصناف شرکت داشتند.

آقای دکتر باسقی مدیر کل بهداری شهرداری ضمن افتتاح کلاس بهداشتی پیشه‌وران طی بیاناتی در باره اشکالات و نواقص بهداشتی تهران ورفع آنها سخن گفت.

نماینده‌هامرشولد درکنگو تغییر میابد

ازسازمان ملل بـدیشب درمحافل مطلع سیاسی سازمان ملل متحد گفته شد که دراك هامرشولد دبیر کل سازمان ملل درنظر دارد راجشوارد ایال نماینده مخصوص خودرا درکنگو به نیوبورك فرا خواند وبجای وی یك دیپلمات آسیائی دیگر رابرگزیند. هامرشولد ازفعالیت های دایال در کنگو راضی است ولی مخالفت شدید مقامات محلی کنگو باوی کاردایال رابادشواریهائی روبرو ساخته است شخصیتی که برای جانشینی دایال ازوی نام برده میشود جیمز- بارینگتون سفر پیشین برمه دروواشنگتن است .

فروشگاههای شرکت

هزارریال حقوق دریافت میدارم علاوه بـر آنکه عده‌ای طلبکار اطرافم را گرفته است ازمخارج روزمره زندگی عاجزمانده‌ام.

این سختی معیشت وبدهکاری که اکثر کارمندان شرکت ملی نفت دچار آن شده‌اند باین علت است که شرکت ملی نفت بنام کسبه و فروشگاهها در محلهای متعلق بشرکت نفت آبادان مستقر نموده وصاحبان آنان رادر فروش اجناس خود آزاد گذارده است.

این کسبه‌ها و فروشگاهها که تحت حمایت شرکت نفت بنام «رفاه کارمندان» معرفی شده‌اند، اجناس فاسد خودرا بدو برابر قیمت بکارمندان تحمیل میکنند.

راجع بتعدی مدیران شرکت های مذکور واجناس فاسد آنان شکایات متعددی تسلیم مسئولین مربوطه گردیده ولی متاسفانه «آنچه البته بجائی نرسد فریاد است» .

ازطرفی چون اکثر کارمندان محتاج ومقروض هستند وهمه‌ماهه بعناوین مختلف ازحقوقات آنان کسر میگردد لذا مجبورند مایحتاج زندگی خودرا «بالاجبار» ازاین شرکتها ابتیاع نمایندوتن بهزور گوئی و تعدیات صاحبان آنها بدهند .

امضاء محفوظ

مهر ایران - طبق اطلاعی که در دسترس ما قرار گرفته است، شرکت ملی نفت اداره‌ای بنام «اداره مستغلات» دارد.

کاراین اداره آنست که به مستغلات شرکت ملی نفت رسیدگی نماید ودراگذاری دکاکین نظارت کند و برطرز کار کسانیکه این دکاکین رابرای ایجاد فروشگاه کسب مینمایند نظارت نماید و مخصوصا وظیفه دارد که در بهای تعیین شده اجناس دکاکین مذکور که در بهای تعیین شده اجناس دکاکین مذکور دخالت کند و نگذارد نسبت بکارمندان شرکت تعدی گردد.

متاسفانه دراین اداره مزبور شخص بی‌حالی قراردارد که توجه وعلاقه‌ای بکارخود نداشته وصاحبان فروشگاههای مذکور را بحال خود آزاد گذارده است.

البته بی‌حالی و بی توجهی این رئیس مستغلات باعث شده که از طرف مدیران فروشگاههای مذکور تعدیات زیادی مشهود گردد ونسبت بطبقه کارمندشرکت تعدی وظلم فراوانی بشود.

تاکنون با این که راجع بتعدیات فروشندگان وابسته شرکت نفت شفاها وکتباشکایاتی شده ولی آقای رئیس مستغلات روی اغراض شخصی واستفاده‌هائی که عایدوی میگردد، توجهی بشکایات رسیده ننموده وحتی حاضر نشده است بطور شفاهی جریان تعدی فروشندگان را باطلاع مسئولین شرکت برساند.

این شخص میبیند که شرکت ها ومغازه‌های وابسته بشرکت نفت ازمحل وآب وبرق وحتی تعمیرات مجانی شرکت استفاده میکنند ولااقل میبایست بهمان نسبت از تعدی و زور گوئی خود بکاهند ولی این نکات رااز طریق اداری تعقیب نمی‌نمایدو باعث نارضایتی کارمندان رافراهم میسازد .

امیداست این تذکرات مورد توجه دقیق قرار گیرد واقدامات شرکت ملی نفت درباره خواسته‌های کارمندان ازطریق این روزنامه باطلاع عموم برسد.

فعالیتهای تولیدی

صادرات

ازنفت خام تولیدی در ماه ژانویه مقدار ۲٫۵۲۱٫۷۸۸ تن بوسیله ۹۲ فروند کشتی نفتکش از بندرمعشور ومعادل ۱٫۴۲۲٫۶۸۲ تن بوسیله ۲۴ کشتی نفتکش از جزیره خارك صادر گشت .ضمنا مقدار ۳۰٫۲۲۴ تن برای تصفیه بپالایشگاه آبادان تحویل داده شد .

قسمتی از فرآورده‌های نفت برای توزیع درداخله کشور تحویل شرکت ملی نفت ایران گردید و بقیه بمصرف صدور رسید .

بررسی فعالیتها اکتشاف

گروه یك هیئت امور عملیات زمین شناسی بفعالیت خود در مطالعه وضع زمینی نواحی شمشالی و دریائی ادامه داد و گروه دو هیئت مزبور عملیات خودرا درمطالعه چینه‌های ناحیه معروف به سبز پوشان را بپایان رساند.

گروه یك هیئت امور عملیات لرزه‌نگاری فعالیت خودرا درناحیه آغاجاری بپایان رساند و بطرف شکستان حرکت کرد وگروه دوهیئت برنامه خودرا در مورد پروژه ارتباط اهواز بخلف آباد بعلت بارندگی شدید متوقف ساخته ودرناحیه لیشتار شروع بفعالیت کرد.

گروه یك هیئت نقشه برداری عملیات خودرا درناحیه لار ادامه داد و گروه دو آن عملیات خودرا درناحیه اهواز نزدیك کریت شروع کرد.

حفر چاههای اکتشافی شماره یك سورو وشماره پنج الف بازنون بنحو رضایتبخش ادامه داشت

عملیات توسعه

درمنطقه کچساران حفر شماره ۳۱-۳۲-۳۳ طبق برنامه ادامه داشت.

حفر چاه جدید شماره هشت اهواز در هفته آخر ژانویه آغاز گردید.

تعمیر چاه شماره ۳۴ نفت سفید بپایان رسید وتعمیر چاههای شماره ۱۵۳ مسجد سلیمان وشماره ۱۶ نفت سفید درطی ماه مورد گزارش ادامه داشت

تولید

تولید نفت خام: کلیه مناطق بنحو رضایتبخش ادامه داشت.

حد اکثر میزان تولید نفت خام ازچاه شماره ۵۱ آغاجاری روزانه بمقدار ۴۸٫۷۴۰ بشکه بوده است .

بهره برداری ازچاه شماره ۶ اهواز طی ماه مورد گزارش ادامه داشت ومیزان تولید روزانه آن بمقدار متوسط ۶٫۶۹۴ بشکه بود .

مجموع مقدار گاز طبیعی که ازآغاجاری تحویل آبادان گردید بالغ بر ۱٫۶۹۶ میلیون فوت مکعب بوده .

امور ساختمانی

امور ساختمانی نیز درطی ماه مورد گزارش بپایان رسید .

الف . یك مدرسه شش کلاسه دختران درمسجد سلیمان

ب . خط لوله نفت ازچاه شماره ۳۸ آغاجاری بـه مخزن مربوطه .

ج . دوخط دیگر لوله نفت بین چاه شماره ۶۰ وشماره ۳۴ در آغاجاری

د . خط لوله نفت خام ازچاه شماره ۳۸ کچساران بدستگاه شماره ۵ وتولید در کچساران.

ماموریت من برای

در سربلندی وپیشرفت جامعه مترقی ایران کنونی مصدر خدمات ومسئولیتهائی باشد که همه‌جا مایه سرافرازی وافتخار اوست .

فصل یازدهم

فرهنك وآینده ایران

روایت است که هنگامی که حضرت محمد صلی‌الله‌علیه وآله در مکه دعوت اسلام را آشکار فرمود گروهی ازمردم مکه بمخالفت و ضدیت با آن حضرت برخاستند و بقصد جان رسول خدا کردا کرد خانه وی جمع شدند. حضرت ختمی مرتبت اراده فرمود که از مکه بمدینه هجرت کند وازآنجا خلق را بدین مبین اسلام دعوت فرماید. چون دشمنان خانه را محاصره کرده بودند وبیرون آمدن ازخانه خطر بسیار داشت شب هنگام یکی ازصحابه آن حضرت را بردوش گرفته وعبائی برسروی کشیدواز خانه خارج شد . وقتی از میان دشمنان میگذشتند یکی ازمعاندین پیش آمده ازحامل حضرت پرسید که بردوش اوچه کسی است وی بی محابا نماید واوست که باید برای کودکان کانون عشق ومحبت وسرچشمه ذوق ومنبع فضیلت باشد واصول ومبادی اخلاقی را که دردنیای کنونی طفل رابحوزه بزرك اجتماع وارد میکند بآنها بیاموزد ازاینها گذشته زن ایرانی باید درتجدید حیات کشور خویش سهمی داشته باشدو درامور خیریه وعام المنفعه خدمتی راتعهد نماید واین خدمت رابدون کبرونحوت یاتوجه بمقام ومنزلت خویش درکمال گشاده روئی وطیب خاطر انجام دهد ومردم عادی و مخصوصا آنان را که دردهکده‌ها وروستاها زندگی میکنند مورد شفقت خویش قرار دهد .

من بـه آینده زنان بینظیر ایرانی که بسیاری ازآنها بعقیده متخصصین علم الجمال زیباترین زن جهانند ایمان دارم .

بنظر من زن ایرانی میتواند بانگاهداشتن جنبه نسوانیت خویشتن رابآن مقام برساند که پاسخ داد محمد است . معاندین که این سخن صدق راشوخی پنداشتند ببازرسی شخص روی پوشیده نپرداختند ورسول اکرم بسلامت ازمیان آنان گذشته وازخطر مرك نجات یافت .

من این روایت را از نظر حکمت بزرگی که در آن نهفته است درصدراین فصل قرارداده‌ام تادر مقامی که سخن از آموزش و پرورش خواهدرفت بمناسبت موقع بآن اشاره شود .

پیغمبر اسلام فرموده است که کسب علم ومعرفت تنهااندوختن علم ودانش نیست بلکه باید آنچه فراگرفته میشود بکاربرد وعلم را باعمل توام ساخت وبه‌دیگران فیض بخش نمود واگرچنین نباشد مابین کسیکه علم اندوخته باچهار پائی که کتب فراوان برپشت خویش حمل میکند تفاوتی نیست . محققا در جهان امروز احتیاجی به اثبات این نکته نیست که کاهی زیان دانشی که بطور ناقص فرا گرفته شود ازفوائد آن بیشتر است چنانکه هیتلر علم ودانش را برای تشکیل اردوی زندانیان ودهلیز های اعدام برای از میان بردن ملیونها نفوس بیگناه اززن ومرد وکودك بکاربرد.

خوزستان دیروز

علاوه براینها، عده‌ای هم بنام سربازداشتیم که برای امرارمعاش بملافی و جگرك فروشی اشتغال داشتند ویا در خانه های اعیانی قراول میدادند .

قوه قضائیه وجود نداشت. فقط درشهرهای بزرك محاکمی وجود داشت که قضات آن با درآمدی که از فروش تمبر عرضحال وهزینه محاکمه بدست میآمد وآنرا تومان شمار میان خود تقسیم میکردند وازحق و حسابی که ازاصحاب دعوی دریافت میداشتند ، گذران مینمودند

باحکام صادره ازمحاکم، کسی وقعی نمیگذاشت ، مگر اینکه محکوم خیلی بیچاره وبی دست ویا بوده ویا حاکم و والی مایل بـه اجرای آن باشد.

اگر یکی ازطرفین دعوی تبعه خارجی بود ، سروکاری با عدلیه نداشت و درکارگزاریها با حضور نمـاینده دولت متبوعش بموضوع دعوی رسیدگی میشد ومعلوم است که نتیجه رسیدگی چـه از آب درمیآمد .

ناتمام

ازورود مایعات بدون گواهی بهداشتی جلوگیری خواهد شد

دیروز وزارت بهداری طی اعلامیه‌ای اطلاع داد که کلیه شیرهای مایع وغلیظ که بایران وارد می‌شود باید بااجازه قبلی وزارت بهداری وگواهی مراجع صلاحیت‌دار کشور صادر کننده و امضای مقامات رسمی ایران درکشور های مذکور باشد.

بشیرهائی که دارای اجازه‌نامه قبلی نباشند اجازه ترخیص ازگمرك داده نخواهدشد.

مسافرت سفیر سیار کندی اغازشد

از نیویورك ـ اورل هریمن نماینده سیار پرزیدنت کندی رئیس جمهوری آمریکا درکشورهای خارجی عصر دیروز نیویورك را بسوی رم پایتخت ایتالیا ترك گفت.

هریمن دربین راه از لندن وپاریس نیز دیدن خواهد کرد

هریمن پیش از حرکت بسوی اروپا بخبرنگاران گفت که در این سفر بامقامات دولتی کشورهای مذکور ملاقات و پیرامون مسائل مهم بین المللی باآنها گفتگو خواهد کرد.

وی افزود که این سفر بنابدستور پرزیدنت کندی انجام میشود وبیشتر جنبه آشنائی باسران این دولتها دارد.

پیشروی نیروهـای طرفدار لومومبا بسوی شرق ادامه دارد

ازلئوپلدویل- عصر دیروز گزارش رسید نیروهای طرفدار لومومبا که ازایالت اریانتال بحرکت درآمده بودند ببندر «فرانکوئی» که یکی از مراکز مهم ارتباطی در ۳۵۰ میلی لئوپلدویل است رسیده‌اند. این نیروها که شماره آنها بچندین صدنفر میرسد در سرراه خود باهیچگونه مقاومتی روبرو نشده و اکنون به پیشروی خود بسوی مشرق ادامه میدهند .

سخنگوی سازمان ملل متحد بعدازظهر دیروز اظهارداشت ۳۰۰ تن ازنیروهای طرفدار لومومبا کـه روزجمعه به‌لواو آبورك پایتخت ایالت کاسائی رسیده‌اند هنوز دراین شهرهستند گفته میشود نیروهای هوادار لومومبا هنگام ورود به‌بندر «فرانکوئی» بااستقبال مردم محل روبرو شده‌اند .

احتمال دارد دولت

نهرو توضیح داد که هند با کشور های افریقائی وآسیائی چه درسازمان ملل متفق وچه درجای دیگر در تمـاس ارتباط دارد وهمواره سیاست خودرا برای ایشان تشریح میکند ونظر ایشان را نیز خواستار میگردد .

درپاسخ سئوال دیگری نهرو گفت دبیر کل سازمان ملل متفق ازبعضی کشورهای دیگر آسیائی وافریقائی نیز خواسته است که نیروهـائی بکنگو بفرستند واتحادیه برمه تاکنون باین درخواست پاسخ مساعد داده است اما هنوز در انتظار توضیحات بیشتری است که باید از جانب دبیر کل ملل متفق واصل گردد .

قطره ولی دریا

اشك میافشاند و بالیـن ترو خشك کردنها، گل صحرائی عروس طبیعت میگردد وهر بیننده‌ای رافریفته جمال وشکوه ابدی خود میسازد.

اما، گل دیگری درمیان ریگزار گرم وداغ سربدر آورده ودر اولین لبخندی که برروی حیات میزند، درمیان شعله سوزنده گرمای تیرماهی، دورازنیروی حیات بخش شبنم، خاکستر میگردد.

بااین مقدمه میخواهیم بگوئیم **ده گلهای باغ حیات بشری** ازاین قاعده مستثنی نیستند.

گلی درمیان خانواده‌ای پابعرصه وجود میگذارد.

دراین خانه، گرمی محبت ومهرمادری وجود دارد، ولی از نیروی حیات بخش بشری، اثری نیست. سفره باغبانان این گـل نورسته، ازنعمتهای دنیائی تهی است- این گل، چون هوای مستعد وتربیت کافی نمی‌بیند، بزود، پژمرده میشود ودر راهی میان مرگ وزندگی، سرگردان وحیران میافتد ومثل گلهای نیم‌پژمرده‌ای هستند که نشان ومظهری ازگلهای بهاری ندارند.

اما، گلهای دیگری درآغوش گرم ومهرپدرو مادر بزرك میشوند، دست وسرانگشت محبت، آنهارا نوازش میدهد.

برای پرورش آنها، تمام وسائل حیاتی موجوداست، اینها روزبروز، زیباتر و باشکوه‌تر، جلوه میکنند و هیچگاه ازتندبـاد حوادث، هراسناك نیستند.

شما خوانندهٔ عزیز، برای این گلهای پژمرده بشری، این اطفال معصوم، اندیشه‌ای بکنید، اندیشه‌ای که آنها نیز پژمرده نشوند، نمیرند وازمیان برنخیزند.

شما بیاد بیاورید، که اطفال بیگناهی درراه مدرسه، افتان وخیزان، سرگردانند، صبح گرسنه ازخانه بیرون آمده وظهر نیز باید بهمین منوال، بخانه، یعنی بماتمکده خود باز گردند.

این وظیفه شماو اجتماع است که باین وضع ناهنجار عده‌ای ازهموطنان خود بیندیشید و«کره‌کشای» کار فروبسته همنوعان خود باشید

فی فی

واقعا حیف است کـه آدم شبهای خوش جوانیش را با شما هاکه جیبتان ازخانه خداباکتر است بسر ببرد !!