خانواده

ضمیمه خانواده روزنامه اطلاعات ۶۲۵ شنبه ۱۹ خرداد ۱۴۰۳
سال نودوهشتم - شماره ۲۸۶۸۶

۲
در جستجوی یک نجات‌دهنده

۶
وقتی سلامت عقل، دستکاری می‌شود

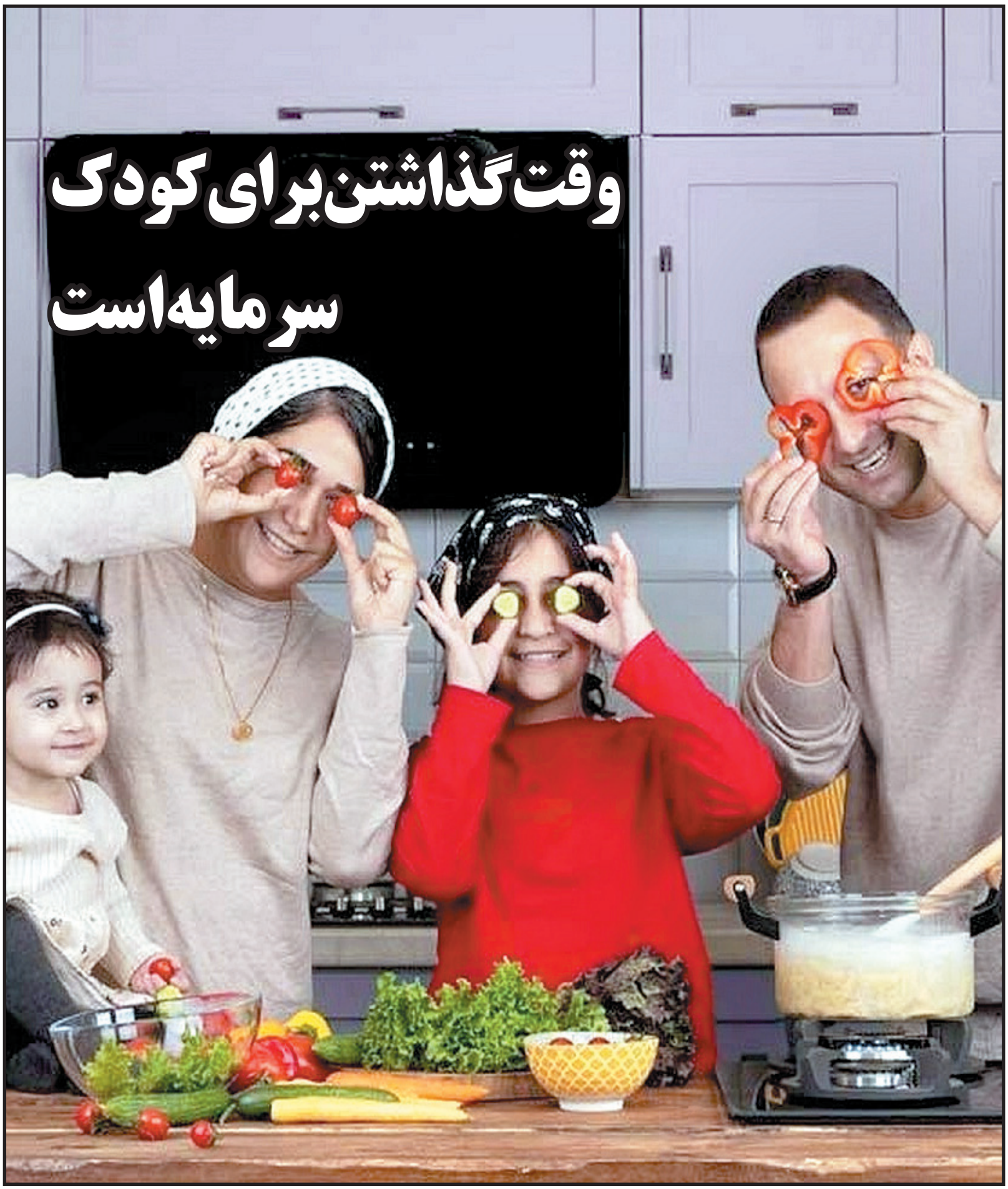

دسترسی به برخی از ابزارهای نجات‌دهنده بیماران مبتلا به دیابت، بسیار سخت و گاهی غیرممکن به نظر می‌رسد!

در جستجوی یک نجات‌دهنده

نرگس خانعلی‌زاده

نیلوفر امرایی، روزنامه‌نگار، نویسنده و مترجم ادبیات کودک و نوجوان درگذشت. این خبری بود که جامعه ادبیات و رسانه‌ای کشور را در صبح پنجم خرداد به غم و در ادامه به تعجبی بیش‌از اندازه فرو برد؛ آخر چرا؟ بعد از آن بود که خبرها یکی پس از دیگری منتشر شد و یکی از علت‌های فوت خانم امرایی، افت ناگهانی قند خون اعلام شد؛ اما چطور افت قند انقدر سریع و راحت رخ می‌دهد و بیماران مبتلا به دیابت نمی‌توانند از وقوعش جلوگیری کنند؟ به نظر می‌رسد که آگاهی از چنین اتفاقاتی فقط به واسطه ابزارهای کنترل‌کننده بیماری حاصل می‌شود که این ابزارها به سادگی در اختیار بیماران قرار نمی‌گیرد.

«برای ما که انسولین می‌زنیم و نوسان قند خون داریم، سنسورهای کنترل قند هست که با تغییرات شدید قند، آلارم می‌دهد. اما چرا آن را نمی‌خریم؟ چون این سنسورها باید ۱۵ روز یک بار عوض شوند و هر سنسور با دلار امروز، نزدیک به ۶ میلیون تومان است؛ این در حالی است که در دنیا، بیمه به سنسورها تعلق می‌گیرد و رایگان است؛ واقعیت این است که ما سنسور نداریم و می‌میریم».

این را یگانه خدامی، از دوستان و همکاران نیلوفر امرایی نوشته است و از معضلاتی که افراد مبتلا به دیابت با آن روبرو هستند می‌گوید؛ معضلات و مشکلاتی که خودش هم با آنها دست و پنجه نرم می‌کند: «ظاهر ماجرا، اینطور به نظر می‌رسد که همه‌چیز آرام است، انسولین مورد نیاز دیابتی‌ها زیر پوشش بیمه است و همه‌چیز امن و امان جریان دارد.» در صورتی که اینطور نیست و همین بدیهی‌ترین نیاز دیابتی‌ها، یعنی انسولین هم به سختی پیدا می‌شود؛ مخصوصا در شهرهای کوچک و در بعضی مواقع، حتی در همین تهران! موضوعی که یگانه خدامی هم آن را تائید می‌کند و از تلفن‌هایی که بین افراد مبتلا به دیابت رد و بدل می‌شود می‌گوید: «آنها مدام از همدیگر می‌پرسند که انسولینت را از کجا گرفتی؟ اینجا ندارد؛ آنجا دارد و این چرخه همین‌طور ادامه دارد!» در واقع مشکل تامین انسولین، یکی از پیش‌پاافتاده‌ترین مشکلاتی است که این افراد با آن سر و کله می‌زنند.

واقعا همه‌چیز تحت کنترل است؟

درمان و در ادامه آن، مصرف دارو، به تنهایی نمی‌تواند نتیجه مثبتی داشته باشد و بدون شک، نیاز به مراقبت و کنترل دارد و کنترل ممکن نیست مگر با ابزارهای مخصوص:« دستگاه تست قند، نوار تست قند، سنسور قند و .. همه آن ابزارهایی هستند که بالا و پایین شدن قند افراد را کنترل می‌کند و هرکدام از آنها، جزو ابزارهای گران محصولات پزشکی محسوب می‌شوند.» خانم خدامی از نوار تست قند ساده‌ای می‌گوید که باید در دستگاه تست قند قرار بگیرد و هر بسته ۵۰ عددی آن، چیزی بین ۲۰۰ تا ۳۰۰ هزار تومان قیمت دارد:« یعنی در پیش‌پا افتاده‌ترین حالت، کسی که می‌خواهد بین دو تا سه بار در روز قندش را بگیرد، باید هر ماه دو بسته از آن را تهیه کند و این کمترین هزینه‌ای است که با آن مواجه است» هزینه‌ای که شاید کم به نظر بیاید اما برای برخی از افراد آنقدر بالا هست که قید گرفتن قندشان را بزنند؛ آنها دیگر اطلاعی از عدد قند خونشان ندارند و احتمال بالا رفتن قند یا افت قندشان، چندین برابر می‌شود. این موضوع به اندازه‌ای اهمیت دارد که فراهم کردن نوار قند خون، تبدیل به یکی از اصلی‌ترین فعالیت انجمن‌های حمایت از بیماران دیابتی شده است. حالا تصور کنید که در چنین شرایطی، به ابزارهایی مانند تست قند خون و سنسور قند خون نیاز داریم که قیمت‌هایشان چندین و چند برابر نوار تست قند است و از عهده کمتر کسی برمی‌آید.

سنسور نجات‌دهنده

یک جستجوی ساده اینترنتی ما را به توضیح عملکرد سنسور قند خون و اهمیت و لزوم آن برای بیماران دیابتی می‌رساند؛ سنسوری که با سوزن باریکی داخل بازو قرار می‌گیرد و بر اساس نوع و مدل دستگاه، هر ۵ دقیقه یا هر ۱۰ دقیقه یک‌بار، قند را چک می‌کند و آن را بر روی برنامه‌ای که در تلفن همراه فرد وجود دارد، نشان می‌دهد و فرد مبتلا به دیابت را از روند بالا و پایین شدن قند خونش آگاه می‌کند.

خانم خدامی اهمیت این دستگاه را از این نظر می‌داند که فرد با آگاهی از نمودار قند خونش، می‌تواند مدل انسولین زدن، نوع غذا خوردن و شکل فعالیت و حرکت‌هایش را اصلاح کند تا قند خونش همیشه در حالت مناسبی بماند و دچار افت قند خون و یا بالا رفتن بیش از اندازه‌اش نشود که اگر این اتفاق بیفتد، با آلارم و هشداری به فرد و یا حتی اطرافیانش، آن‌ها از وقوع چنین اتفاقی آگاه می‌کند و فرصت جلوگیری از اتفاقات ناخوشایند بعدی را فراهم می‌کند:«این سنسورها کاملا وارداتی هستند، مدل‌های بسیار محدودی در داخل کشور دارند و از همه این‌ها مهمتر، به شدت‌گران عرضه می‌شوند؛ چنانکه ما افراد مبتلا به دیابت، برای خرید دستگاه اولیه چیزی حدود ۲۳ میلیون تومان و بعد از آن هم هر ۱۵ روز یک‌بار، شش میلیون تومان برای تعویض سنسور آن باید هزینه کنیم! یعنی ماهی ۱۲ میلیون تومان.» و خب بدیهی است که این عدد و رقم‌ها چیزی نیست که هرکسی از عهده آن بربیاید؛ آن‌وقت چه اتفاقی می‌افتد؟ بالا رفتن و یا افت ناگهانی قند خون، بدون هیچ هشدار و آلارمی، منجر به کما و نهایتا مرگ می‌شود!

وضع غیرقابل قبول!

این یک واقعیت است؛ اینکه ابزارهای کنترل‌گر بیماری مانند سنسورهای هشداردهنده قند، ابزارهای لوکس، تجاری و صرفا برای خودنمایی و ... نیستند؛ بلکه ابزاری پزشکی، ضروری و به معنای واقعی کلمه نجات‌دهنده هستند که می‌توانند زندگی فرد مبتلا به دیابت یا حتی مبتلایان به سایر بیماری‌های خاص را به آن‌ها ببخشند. شاید برای همین است که زیر پوشش بیمه قرار گرفتن چنین ابزارهایی در بسیاری از کشورها مانند کانادا، سوئد، آلمان، هلند و ... عرضه رایگان آنها به بیماران ثبت‌شده دیابتی یک امر مهم و ضروری و در مقابل، وضع موجود، قیمت و نحوه ارائه‌اش به دیابتی‌های کشور ما، واقعا غم‌انگیز و البته از آن مهمتر، نیازمند به اصلاح جدی وضع است!

یک تکه آسمان

بارخدایا!

به تو پناه می برم از این که با وجود توانگری تو، من تهیدست باشم، یا با وجود هدایت گری، در گمراهی بسر برم، یا با آن که قدرت و پادشاهی از آن توست، به من ستم شود، یا با آن که زمام اختیار امور در دست توست من مقهور و خوار گردم.

نهج البلاغه

... خبر فرهنگی

• شاید

نمایش «شاید» به نویسندگی و کارگردانی اسماعیل نجار هر شب از ساعت ۲۰ در سالن چهارسوی مجموعه تئاتر شهر تهران به روی صحنه می رود و تا خرداد و تیرماه سال جاری هم ادامه می یابد.

اسماعیل نجار فارغ‌التحصیل دکترای ادبیات نمایشی از دانشگاه ایالتی اوهایو آمریکا و استادیار گروه ادبیات نمایشی دانشگاه تربیت مدرس است که در تازه‌ترین تجربه کارگردانی خود، به موضوع مهاجرت نخبگان پرداخته است.

بهروز پناهنده، الهه شه‌پرست، پیمان محسنی، مینا شفیعی، شیما حکیم‌پور، علی اکرمی و امیر موسی کاظمی در این نمایش به ایفای نقش پرداخته اند.

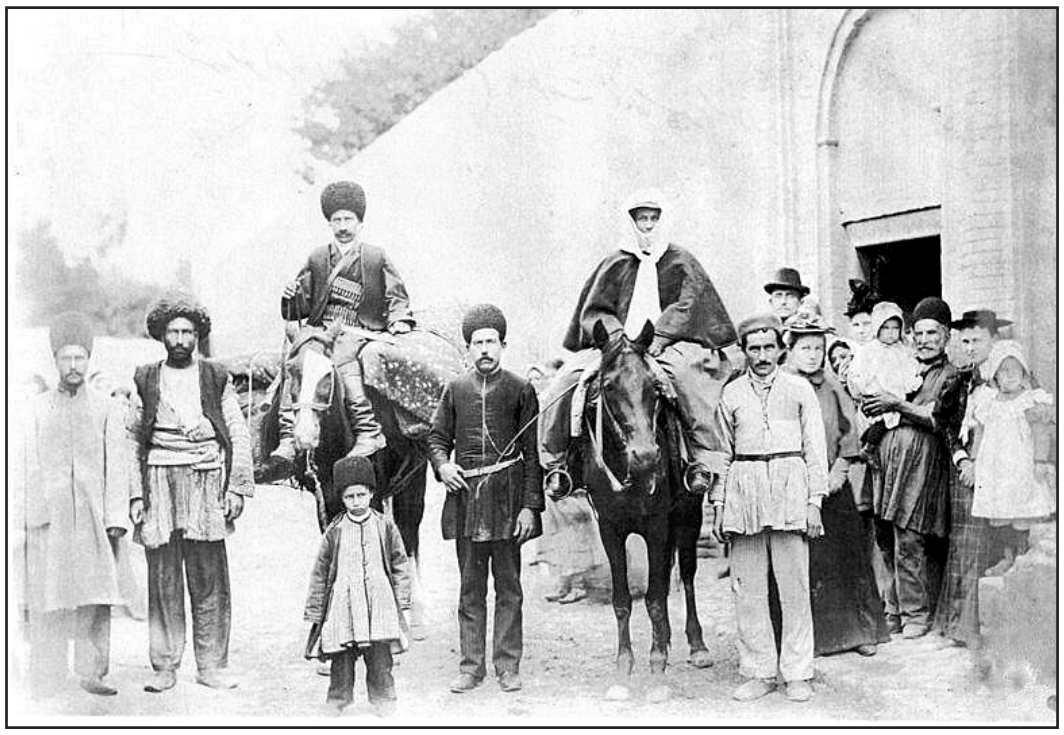

۵ میلیون سکه طلا؛ مهریه «عندالمطالبه» دختر شاه

● زهره شریفی

قسمت یکصد و بیست و هشتم

«عَلیَ الصّداقِ الْمَعْلُوم» این چند کلمه بخشی از متن خطبه عقد میان عروس و دامادی است که توسط عاقد در پای سفره عقد در میان شاهدان و هیاهو و غوغای کف زدن های اطرافیان خوانده می شود، به این معنا که این پیوند بر پایه «صداق معلوم» یعنی مهریه ای مشخص شده که تعهد پرداخت آن برعهده داماد است، بین این زن و مرد شکل گرفته است. تعهدی که در بیشتر مواقع هم از طرف زوجین و هم خانواده های آنان جدی گرفته نمی شود، در صورتی که چه بر اساس قانون، شرع و حتی اخلاق بسیار قابل اهمیت است. به قول قدیمی ها «کابین» یا «دستپیمان» در گذشته مانند امروز بیشتر به صورت نقدی یا ملکی بود که براساس موقعیت اجتماعی خانواده ها نوع و مقدارش فرق داشت. مهریه نه چندان سنگین که داماد آن را یا همان زمان عقد یا بعدها به درخواست عروس می توانست پرداخت کند، البته در بیشتر موارد هم زنان آن را نمی‌گرفتند و تنها تعهدش برای داماد در قباله ازدواج ماندگار می شد.

گفتگوهای طولانی تا نهایی شدن «صداق»

از جمله در دورهٔ قاجار که اسناد قابل توجهی از سندهای ازدواج وجود دارد مانند امروز میزان مهریه که عروس معمولا در صورت طلاق یا مـرگ دامـاد دریافـت می کرد در «مهرنامه»،«سند ازدواج»، و یا «قبالهٔ زناشویی» به دقت مشخص می شد، سپس سند تنظیم شده که حاوی مطالبـات عـروس از داماد بود برای حفظ و نگهداری به خود او، یا بزرگ ترهایش سپرده می شد تا در صورت نیاز از آن به عنوان سندی جهت دریافت مطالبات حقوقی زن استفاده شـود. جالب اینجاست که تا نهایی شدن مبلغ مهریه و قبول مطالبات عروس از طرف داماد و ثبت آن در سند ازدواج، بارها محتوای آن میان خانواده های دو طرف بررسی می شد تا جایی که به قول آن روزها «سیاهه» هایی (فهرستی از مطالب) نوشته شده و بارها تغییر می کرد تا به توافق اصلی برسند. البته این تشریفات بستگی بـه موقعیـت اجتمـاعی- فرهنگی و وضع مالی خانواده ها فرق داشت. چنانکه در میان خانواده هایی که در روستاها یا به صورتی عشایری زندگی می کردند، به وقت ازدواج مهریه مختصری مشخص و در قباله نوشته می شد و در پی آن زن به خانه شوهر می رفت.

تفاوت در زمان پرداخت مهریه میان خانواده ها

در صورتی که در شهرهـا و میان خانواده های ساکن در آن، رسم ازدواج از همان ابتدا با تشریفات بیشتری که گاهی دردسرساز هم بود، برگزار می شد.

این تفاوت در مسیر مشخص کردن مهریه میان خانواده ها، در زمان پرداخت آن به عروس هم بی تاثیر نبود، چرا که با وجود «عندالمطالبه» بودن مهریه، اما پرداخت آن بستگی به شرایط اقتصادی و مالی مرد فرق داشت. بر این اساس، پیش از اجرای آیین عروسی مبلغ تعیین شده به عنوان مهریه می توانست یکجا و یا فقط قسمتی از آن پرداخت شود و مابقی به قولی بر ذمهٔ مرد باقی بماند.

این وضعیت برگرفته از تفکری بود که تصور می کرد به این شکل مرد، همواره مدیون همسر خود خواهد ماند، و در حالتی دیگر موجب می شد که او نتواند پس از چند سال عروس را به راحتی طلاق دهد و دست خالی از خانه اخراج کند! برای نمونه در عقدنامه ای مربوط به ۱۲۵ سال پیش مهریه زنی بیست و هشت تومان معین شده بود اما از این مبلغ فقط هشت تومان آن پرداخت شده و بیست تومان آن به زمانی موکول شده که مرد از جهت مالی توان پرداخت آن را داشته باشد: «هشت تومان آن نقداً فی المجلس تسلیم منکوحه شد و بیست تومان آن بر ذمهٔ نـاکح مزبور دین ثابت است که عندالقدره و الاستطاعه کارسازی کند».

پرداخت «عندالمطالبه» ۵ میلیون سکه طلا

البته وضعیت مناسب مالی مردانی که متعلق به طبقات بالای جامعه و از خانواده های ثروتمند بودند موجب می شد که پیش از مراسم عروسی، مهریه همسر خویش را به طور کامل پرداخت کنند. برای نمونه در انتقال جهیزیه «عصمت‌الدولـه» دختـر ناصـرالدین شـاه قاجار، کـه بـه ازدواج فرزنـد «معیرالممالک» یکی از رجال دربار درآمد و از با شکوهترین مراسم آن زمان به حساب می آمد، تمامی مهریه او کـه شامل پنج میلیون سکه طلای ضرب شده بود، به همراه جواهراتش به منزل جدید آنان فرستاده شد. اما مواردی هم در میان خانواده های اعیان و درباری بود که داماد به طور کامل مهریه را پرداخت نکرده است. چنانکه خواستگار برادرزاده «انـیس الدولـه» از زنـان ناصـرالدین شـاه، هنگـامی کـه بـا درخواست اولیه مادر دختر مواجه شد مبنی بر آنکه «هزار تومان مهر خودم بود هـزار هـم باید مهر دخترم باشد» موافقت کرد، اما زمانی که در ادامه به او گفته شد: «چهارصد تومان نقد برایم آوردند، چهارصد تومان برای دخترم باید بدهید» از پرداخت چنـین مبلغـی شـانه خالی کرد، اما با وجود این مساله با ازدواج او موافقت شد!

شکایت زنان برای دریافت مهریه به محکمه

در این میان مواردی هم داریم که گاهی زن و مرد طبق قراردادی درباره چگونگی پرداخت مهریـه توافـق مـی کردنـد. در مصالحه نامه ای معروف به «صلحنامه عفت خانم و کربلایی حسین تبریزی»که متعلق به حدود صد سال پیش است، زنـی بـا همسـرش بـر سـر چگـونگی پرداخت مهریه اش اینچنین توافق می کند که مرد مبلغ شصت تومان مهریه را بـه مـدت ۳۰ مـاه هلالی (قمری) به اقساط آخر ماه مبلغ دو تومان پرداخت کند. البته در مـوارد بسیاری هم نپرداختن مهریه منجر به شکایت زنان از مردان در محـاکم مـی‌شـد. در حدود همان روزگار که قابل تصور نبود زنی برای گرفتن مهریه‌اش شکایت کند عریضه ای با عنوان «شکایت شهربانو درباره مهریه اش» به محکمهٔ دروازه قـزوین ارائـه شـده کـه زنـی در آن مدعی می شود مبلغ ده تومان از بابت مهریه خویش از همسرش طلب دارد. محکمـه هم پـس از پرسش های لازم از مرد و اقرار او به صحت ادعا بنا بر موقعیت مالی مرد مقرر می کند که ده تومان مهریه را به صورت ماهیانه «یک تومان در وجه شهربانو مشهدی اصغر بپردازد و یک تومان هم نقدا بدهد».

... کتاب کودک و نوجوان

● از ما بهترون

از ما بهتران یعنی گرگ. گرگی که طبیعت، آن را برای آدمی ساخته؛ چون هوش و ذکاوت و برنامه‌ریزی‌اش طوری است که مخصوص بلعیدن گوشت تن آدمی است و برای همین کار هم ساخته شـــده، انسان هم برای مقابله با این درنده آتش را یافته اســـت. اما ازآنجاکه این حیوان باهوش فهمید با صبوری می‌تواند بعد از خاموشی آتش باز به سمت آدمی یورش برد، ماند و همین کار را هم کرد. آدمی اما چون از نخست با صبوری دشمنش را گرفتار نیرنگ می کرده است، برای مقابله اساسی با این درنده، تعدادی از همین گرگ‌ها را اسیر کرده و با تربیت فریبنده خود، علیه خودشان به کار گرفت و بدین صورت ســـگ‌ها وارد زندگی انسان شدند؛ اما دیگر آزادی گرگ‌ها را نداشـــتند. کتاب از ما بهتران نوشته فریبرز فدیمی است که انتشارات سروش منتشر کرده است.

... کتاب بزرگسال

● اسم رمز: پائولین

این کتاب خاطرات نویسنده از جنگ جهانی دوم است .در غروب ۲۲ سپتامبر ۱۹۴۳، پرل ویترینگتون بیست و نه ساله به عنوان مأمور ویژه برای کمک به نیروی مقاومت فرانسه با چتر نجات در روستایی دورافتاده در فرانسه فرود آمد و فعالیتش را برای اجرای عملیات ویژه بریتانیا آغاز کرد و در این مسیر به یکی از مهم‌ترین مبارزان زن مقاومت در جنگ جهانی دوم تبدیل شد. در «اسم رمز پائولین»، پرل خاطره‌ها و تجربه‌هایش را از زندگی و جنگ روایت می کند؛ و پس از دستگیری رهبر شبکه به دست گشتاپو، او به «پائولین» تغییر نام می‌دهد و فرماندهی گروه ۳۵۰۰ نفره مبارزان مقاومت فرانسه را بر عهده می گیرد. کتاب اسم رمز پائولین را پرل ویترینگتون کورنیولی در مورد زندگی خودش به رشـــته تحریر در آورده و انتشارات چشمه با ترجمه سامان دماوندی نیا منتشر کرده است.

غذای اصلی

پیتزا خاچاپوری

(غذای محبوب گرجستان)

● مهناز افخم

● **مواد لازم خمیر:**
آرد نان: ۱/۲ و ۳ پیمانه
مایه خمیر خشک فوری: ۱/۲ و ۱ قاشق چای خوری
نمک: ۱ قاشق چایخوری
شکر: ۲ قاشق چایخوری
روغن زیتون: ۱ قاشق سوپخوری
شیر گرم: ۱/۲ پیمانه
آب گرم: ۱/۲ پیمانه
پنیر موزارلای رنده شده: ۱ پیمانه
پنیر فتا: ۱/۲ پیمانه
● **مواد روی نان:**
پنیر موزارلا، زیتون، گوجه گیلاسی، حلقه های پیاز، سس گوجه فرنگی

● **طرز تهیه:**
آرد و نمک را در کاسه مناسبی الک کرده، میان آن را گود کنید سپس شکر، روغن زیتون، شیرگرم، آب گرم و مایه خمیر خشک فوری را میان آن ریخته مخلوط کنید تا خمیر حاصل شود. خمیر را ورز دهید تا کاملا یکدست و لطیف شود سپس در کاسه چرب شده قرار داده روی آن را پوشانده تا حجم آن دو برابر شود. بعد از زمان استراحت خمیر، آن را مطابق تصاویر به شکل گرد باز کرده ، هر دو پنیر را روی سطح خمیر بریزید طوری که با لبه خمیر فاصله داشته باشد. سپس از اطراف خمیر را کاملا جمع کنید طوریکه لبه های خمیر به هم بچسبد. اکنون سطح خمیر را با فشار دست مسطح کرده و با کمک وردنه به آرامی خمیر را مجددا به شکل گرد پهن کنید.

خمیر را روی کاغذ روغنی چرب شده داخل سینی قرار داده و سطح آن را با یک لایه نازک سس گوجه فرنگی، پنیر و بقیه مواد بپوشـــانید. سطح پیتزا را کمی آب اســـپری کرده و در فر داغ با حرات ۱۹۰ درجه سانتیگراد تا زمان طلایی شدن سطح پیتزا بپزید.

نکته: می توانید خمیر را دو قسمت کنید و دو تا پیتزا داشته باشید. همچنین مواد روی نان را می توانید به سلیقهء خودتان تغییر بدهید.

نکته۲: اگر خمیر را دو قسمت کردید، میزان پنیر داخل خمیر را حتما بیشتر کنید.

... دسر

پاناکوتا زعفرانی

● **مواد لازم برای ۶ نفر:**
خامه کم چرب: ۶۰۰ میلی لیتر
شیر: ۳۰۰ میلی لیتر
شکر: ۱۱۰ گرم
پودر ژلاتین: ۵ قاشق چایخوری
گلاب: ۲ قاشق سوپخوری
محلـــول زعفران: ۲ قاشـــق سوپخوری
پودر هل: ۱/۴ قاشق چایخوری

● **طرز تهیه:**
در ظرف مناسبی شیر، خامه و شکر را باهم مخلوط کرده ژلاتین را روی آن بپاشید و روی حرارت ملایم قرار دهید و مرتب هم بزنید تا شکر و ژلاتین کاملا در شیر و خامه حل شود.
قبل از جوشیدن گلاب و زعفران و هل را افزوده هم بزنید و از روی حرارت بردارید.
در قالب های تک نفره یا قالبی به گنجایش ۱ لیتر بریزید و بعد از اینکه کمی از حرارتش کم شد به مدت ۱ شب داخل یخچال قرار دهید تا کاملا ببندد.

... مربا

مربای توت فرنگی

● **مواد لازم:**
توت فرنگی شسته و پاک شده (بدون آب): ۱ کیلو
شکر: ۸۰۰ گرم
اگر توت فرنگی ها شیرین نبود میزان شکر ۹۰۰ گرم الی ۱ کیلو
جوهر لیمو: ۱/۴ قاشق چای خوری (به جای جوهر لیمو می توانید از یک قاشـــق چای خوری آبلیمو استفاده کنید.)

● **طرز تهیه:**
چنانچه مربا را برای مصارفی چون فیلینگ کیک ، نان و انواع رول و تارت لازم دارید، ۳قاشـــق سوپ خوری نشاسته ذرت را در ۲ قاشق سوپ خوری آب سرد کاملا حل کنید و اواسط پخت به مربا بیفزایید و اجازه بدید مربا کاملا قوام پیدا کند.
در اینصورت بعد از خنک شـــدن ، مربـــا کاملا غلیظ و آمادهء مصرف است. توت فرنگی ها را در ظرف مناسبی(بجز تفلون) بریزید و همه شکر را لابه لای آن بپاشید و یک شب داخل یخچال قرار دهید تا کاملا آب بیندازد. ظرف را روی حرارت کمی تند و یکنواخت قرار دهید و به محض جوش آمدن مربا جوهر لیمو را اضافه کنید.(اگر از آب لیموترش استفاده می کنید اواخر طبخ به مربا اضافه کنید) مرتب کف مربا را بگیرید. حدود یک ربع تا ۲۰ دقیقه زمان لازمه تا شربت مربا قوام بیاید. در این مدت مربا را زیاد هم نزنید و حرارت را کم و زیاد نکنید چون توت فرنگی ها له می شوند. بعد از اینکه مربا قوام آمد حرارت را خاموش و اجازه دهید مربا کاملا به دمای محیط برسد سپس در شیشه ریخته و در یخچال نگهداری کنید.

نکته: ظرفی که برای تهیه مربا استفاده می کنید بهتره کمی ارتفاع داشته باشد تا مربا سر نرود.
نکته: حرارت مربای توت فرنگی باید کمی تند باشد تا زودتر قوام بیاد و توت فرنگی‌ها بر اثر طولانی شدن زمان طبخ له نشوند اما دقت کنید چنانچه حرارت بسیار زیاد باشد مربا می سوزد.

• الهام اسمعیلی

رابطه خواب و کبد چرب

بسیاری از افراد نمی‌توانند به میزان کافی ۷ تا ۸ ساعت در طول شبانه‌روز بخوابند، موضوعی که می‌تواند منجر به یک بیماری خاموش شود.

کمبود خواب منجر به عارضه‌ای می‌شود که متخصصان آن را «کبد چرب غیرالکلی» می‌نامند. عارضه‌ای که بسیاری به آن دچارند.

کبد چرب غیرالکلی چیست؟

کبد چرب غیرالکلی همان‌طور که از نامش پیداست، از وجود چربی در کبد خبر می دهد.افزایش وزن، دیابت نوع ۲، فشار خون و تری‌گلیسیرید بالا و آپنه انسدادی خواب از عوامل اصلی عارضه کبد چرب غیرالکلی به شمار می‌روند.

مصرف الکل هم موجب چرب شدن کبد می‌شود، اما کبد چرب غیرالکلی به‌دلیل مشکلات سندرم متابولیک و افزایش وزن و بدون مصرف الکل رخ می‌دهد، به همین دلیل آن را غیرالکلی می‌نامند. سابقه خانوادگی هم خطر ابتلا به این بیماری را افزایش می‌دهد.

کبد چرب غیرالکلی را به این دلیل که اغلب بی‌نشانه است «همه‌گیری خاموش» می‌نامند.

برخی پژوهش‌ها نشان می‌دهد که ۲۵ تا ۳۵ درصد جمعیت کل آمریکا به کبد چرب غیرالکلی مبتلا شده‌اند که چیزی بیش از یک نفر از هر چهار نفر است. اما بیشتر افراد به‌خصوص در مراحل اولیه ابتلا، هیچ نشانه‌ای ندارند. برخی افراد ممکن است نشانه‌های عمومی مانند خستگی، مه‌مغزی و درد شکم را بروز دهند.

به طور کلی بیماری کبد چرب تا وقتی وخیم نشده باشد، علائم عمده‌ای ایجاد نمی‌کند. برای مثال، وقتی که فرد پیش‌تر به بیماری سیروز کبدی یا سرطان کبد دچار شده باشد ممکن است علائم کبد چرب غیرالکلی هم آشکار شود. البته بیماری کبد چرب با افزایش خطر سیروز کبدی و سرطان کبد مرتبط است.

ارتباط بین خواب و کبد چرب غیرالکلی

تحقیقات متعدد نشان می‌دهند که کمبود خواب باکیفیت با افزایش وزن، افزایش گرسنگی و کنترل نامطلوب قند خون مرتبط است.

مقاومت دربرابر انسولین عامل اصلی بروز چربی در کبد محسوب می‌شود.

با توجه به ماهیت «خاموش بودن» این بیماری، متخصصان بر اهمیت غربالگری کبد چرب تاکید می‌کنند، به‌ویژه برای افرادی که زمینه ابتلا به این بیماری را دارند، حتی اگر هیچ نشانه‌ای در آنان مشاهده نشود.

گرمازدگی بیشتر در کمین چه کسانی است؟

افزایش تعریق و دفع آب و املاح و ویتامین بدن مهمترین عامل گرمازدگی است کودکان، سالمندان، بیماران قلبی و ریوی، افراد مبتلا به فشار خون، دیابت و چاقی و بیماران اعصاب و روان مستعد گرمازدگی هستند.

با توجه به افزایش دما و شرجی شدن هوا در روزهای پیش رو، شهروندان برای پیشگیری از گرمازدگی از ترددهای غیر ضروری خودداری کنند.

کودکان، سالمندان، بیماران قلبی و ریوی، افراد مبتلا به فشار خون، دیابت و چاقی و بیماران اعصاب و روان مستعد گرمازدگی هستند و لذا در حد امکان در ساعات اوج گرما از منزل خارج نشوند.

افزایش تعریق و دفع آب و املاح و ویتامین بدن از مهمترین عامل گرمازدگی است .

گرمازدگی خطر آسیب به مغز و برهم خوردن تعادل مکانیسم حیاتی بدن و حتی مرگ فرد را به همراه دارد. سرگیجه، حالت تهوع، بی حالی، رنگ پریدگی، سردرد، تشنگی، گرفتگی عضلات و تپش شدید قلب از علائم گرمازدگی است.

روزانه حداقل هشت لیوان آب و مایعات بنوشید و در صورت قرار گرفتن طولانی مدت در گرما، نوشیدن آب حاوی چند قطره آبلیمو و کمی نمک، خاکشیر، تخم شربتی و... توصیه می شود.

مصرف سوپ‌های ولرم و انواع سالادهای خنک و میوه جات و سبزیجات آبدار می تواند به تامین آب بدن کمک کند. پرهیز از مصرف غذاهای چرب و سرخ کرده، نوشیدنی‌های کافئین دار، نوشابه‌های گازدار و آب میوه‌های صنعتی نیز ضروری است.

چرا مادران کم‌سن افسرده می‌شوند؟

دخترانی که در نوجوانی مادر می‌شوند چالش‌های مختلفی را پیش روی خود می‌بینند؛ از مواجه شدن با موضوع شرم و ننگ بارداری (در زمانه‌ای که همسالانشان در مدرسه هستند ولی آن‌ها علی‌رغم میل باطنی وارد ورطه همسرداری و بچه داری شده‌اند) تا چالش تحصیل و پیدا کردن کار برای امرار معاش. اما ماجرا به همین نقطه ختم نمی‌شود و بسیاری از این دختران با بیماری‌های روحی- روانی نیز مواجه می‌شوند. به گفته وب‌سایت موسسه سلامت «سلنی» که در زمینه سلامت مادر و کودک فعال است، محققان دریافته‌اند که دخترانی که در نوجوانی مادر شدن را تجربه می کنند، دو برابر بیش از سایر مادران در معرض خطر ابتلا به افسردگی پس از زایمان قرار دارند.

بر اساس نظرسنجی‌ها بالاترین میزان افسردگی پس از زایمان در میان دخترانی ۱۵ تا ۱۹ ساله‌ای که مادر می‌شوند روی می‌دهد. مقاله‌ای که در این زمینه در سال ۲۰۱۴ در مجله علمی پژوهشی «سلامت مادر و کودک» منتشر شد، نشان می‌دهد که بین افزایش استرس مادران نوجوان بر اثر مادر شدن و خطر ابتلا به افسردگی پس از زایمان نسبت مستقیم برقرار است. این دختران در سن کم مجبور هستند همه زمان خود را صرف مراقبت از فرزند کنند و در عین حال، اطرافیان مدام از آن‌ها درباره تجربه مادر شدن می‌پرسند و متوجه چالش‌های عاطفی که وجود آن‌ها را دربر گرفته نمی‌شوند و رنج آن‌ها را درک نمی‌کنند. مادر شدن در آن سن برای خیلی از این دختران که در

جوامع توسعه‌یافته‌تر زندگی می کنند، نوعی ننگ به حساب می‌آید زیرا پذیرش و هضم این موضوع برای آحاد آن جامعه سخت‌تر است. مردم در این گونه جوامع معتقدند که باید قوانینی برای پیشگیری از ازدواج و بارداری دختران نوجوان وضع شود. بر اساس پژوهشی که روی بیش از ۷۰ هزار دختر در کانادا انجام شده، دخترانی که در نوجوانی مادر می‌شوند به احتمال زیاد با اختلالات روانی دیگری از جمله اختلال دوقطبی، افسردگی و اسکیزوفرنی هم مواجه می‌شوند. اختلال در خلق و خو نیز از عوارض مادر شدن در نوجوانی است به گونه‌ای که این مادران تحمل چالش‌های فرزندپروری را ندارند و خیلی سریع از کوره درمی روند.

پوست میوه ها را بخوریم یا نخوریم؟

خوردن میوه و سیفیجات از خوراکی های خیلی ضروری برای بدن است که به دلیل خاصیت آنتی اکسیدانی بالایی که دارند برای بدن بسیار مفید و با اهمیت است

میوه ها را چگونه بخوریم

مطالعات زیادی نشان داده که بیشتر مواد معدنی و ویتامین های موجود در میوه‌ها و سبزیجات روی پوست آن‌ها متمرکز شده است.اما در عین حال به دلیل سم پاشی کشاورزان و باغداران روی محصولاتشان، پوست اغلب میوه ها به مواد شیمیایی و انواع آفت کش ها آلوده است. براساس داده‌های منتشر شده در وبسایت سلامت ویدال، پوست کندن یک میوه یا سبزی تا ۲۵ درصد از ریزمغذی‌های ضروری آن را از بین می برد.

مراقب خطر باشید!

کار مهم و اصلی آفت‌کش‌ها دور نگه داشتن جوندگان، نرم تنان و حشرات موذی از میوه‌ها و سبزیجات است. اما باید بدانیم که اغلب آفت کش ها از موادی تشکیل شدند که سرطان زا هستند و منجر به بیماری های جدی در بدن انسان می شوند.در بسیاری از کشورهای اروپایی مثل فرانسه این سطح استفاده شده از آفت کش ها به خوبی کنترل شده و در سطح استاندارد است اما سوال اینجاست که میوه ها و سبزیجاتی که برچسب اورگانیگ دارندآیا میتوانند جایگزین مناسبی برای در امان ماندن از آفت‌کش‌ها باشند؟

ارگانیک،آری یا خیر!

بر خلاف تصور خیلی ها میوه های ارگانیک هم می تواند به مواد شیمیایی آلوده باشد اما از هر ده مورد فقط یکی، اما در میوه های غیر اورگانیک از هر دو میوه یکی آغشته به مواد شیمیایی است .

راه حل دور ماندن از آفت کش‌ها؟

برای پوست کندن میوه ها بهتر است از پوست کن استفاده کنید، چون لایه نازکی از پوست میوه را بر می دارد و برای شستشوی میوه ها و سیفی جات سختتر بهتر است از یک فرچه زبر استفاده نمایید.

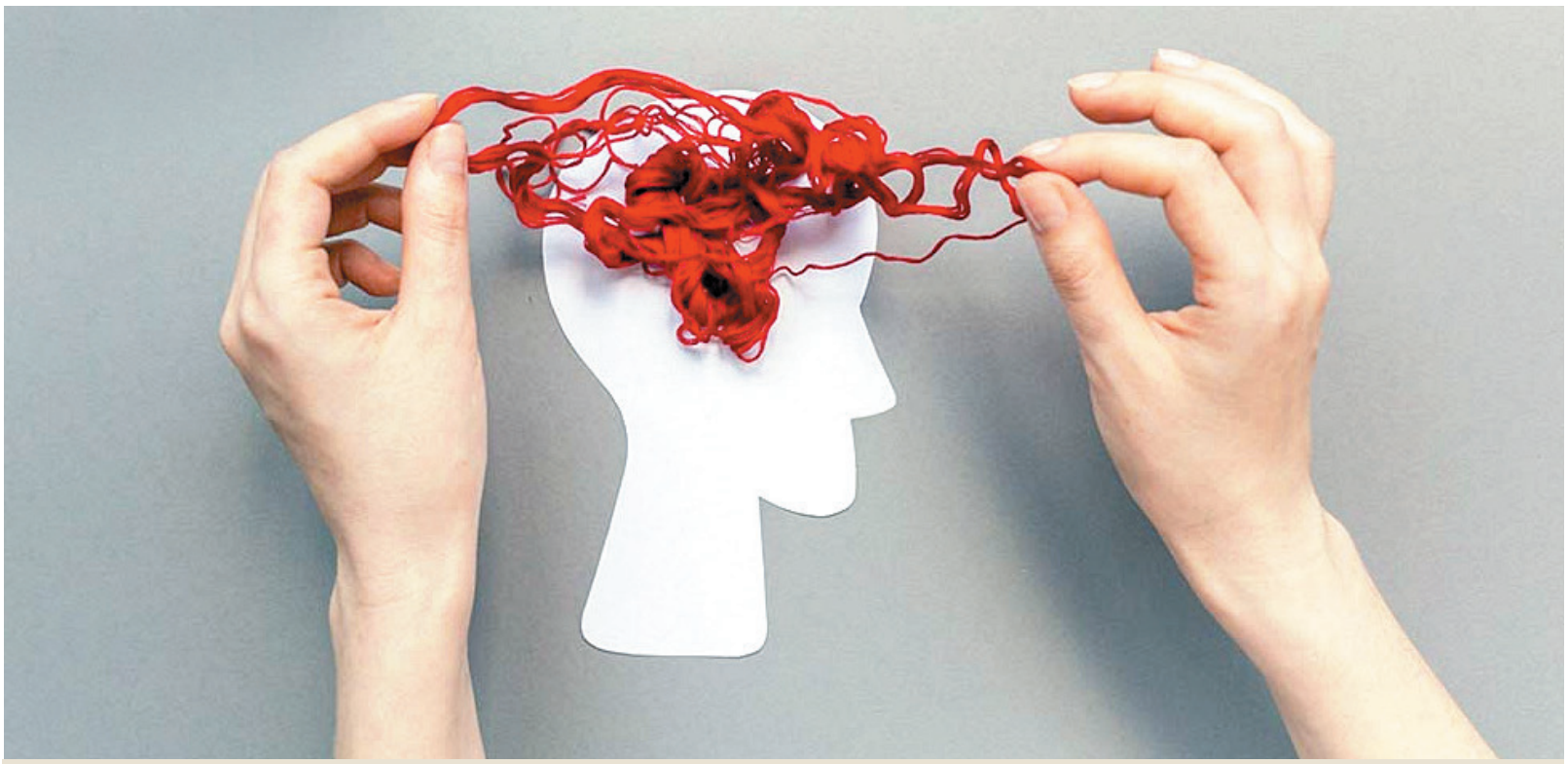

پدیده چراغ گاز به صورت زیر پوستی، یک فرد را ناتوان می‌کند

وقتی سلامت عقل، دستکاری می‌شود

● عاصفه اله‌وردی
دانشجوی دکترای تخصصی روانشناسی
روان‌درمانگر خانواده و زوجین

تا به‌حال شده است که احساس کنید در رابطه با شریک عاطفی یا همسرتان، احساس دوگانه‌ای دارید؟ حس کنید که سردرگم هستید و او می‌تواند درک شما را از واقعیت، سلامت عقل و خاطراتتان زیر سوال ببرد؟ آیا در رابطه، احساس سردرگمی، اضطراب یا ناتوانی در اعتماد به خود می‌کنید؟ از این پدیده در روانشناسی با عنوان «چراغ گاز» نام برده می‌شود.

اصطلاح «گز لایت» از نام یک نمایشنامه گرفته شده است که در آن شوهری همسرش را به گونه‌ای دستکاری می‌کند که فکر می‌کند او یک بیماری روانی دارد. چنین افرادی با روشهای مختلف طرف مقابلشان را زیر سئوال می‌برند.

در اتاق مشاوره

زن و شوهری به خاطر مشاجره‌های زیادی که بینشان شکل می‌گرفت، به دفتر مراجعه کرده بودند. در طول مشاوره مشخص بود که آقا حافظه خانم را زیر سئوال می‌برد. مثلا از جملاتی مانند «مطمئنی؟» «حافظه بدی داری» یا «فکر می‌کنم داری فراموش می‌کنی که واقعاً چه اتفاقی افتاده است» استفاده می‌کرد. گاهی وقتها هم یکی از مراجعین وانمود می‌کند مکالمه را نمی‌فهمد یا از گوش دادن امتناع می‌کند تا طرف مقابل به خود شک کند. مثلا دائم به طرف مقابل می‌گوید:«داری منو گیج می کنی» یا «من نمی‌دونم در مورد چی صحبت می کنی.»

بی اهمیت جلوه دادن

یک بار زنی به دفتر آمده بود که تمام مدت در حال تحقیر طرف مقابل بود. احساسات او را کوچک می کرد، یا نادیده می گرفت. با جمله‌هایی مثل: «تو بیش از حد حساسی» یا در واکنش به نگرانی های معتبر و منطقی طرف مقابل، او را متهم می‌کرد. گاهی پیش می‌آید که شریک عاطفی از پذیرفتن مسئولیت اعمال خود شانه خالی کند. ممکن است تظاهر کند هر آنچه اتفاق افتاده، فراموش کرده. مثلا ممکن است بدترین رفتار یا کشمکش عاطفی، کتک یا چاقوکشی را کتمان کند یا به گردن فرد دیگری بیندازد.

بی اعتبار کردن دیگران

شاید برای شما هم پیش آمده باشد که یک نفر اعتبار شما را به راحتی زیرپا بگذارد. مثلا بگوید: « این‌هایی که در کتابها می‌خوانی، مزخرف است. این چیزها واقعی نیست.» ممکن است یک فرد عمداً از کلیشه‌های منفی در مورد جنسیت، نژاد، قومیت، ملیت یا سن طرف مقابل استفاده کند تا او را به‌خوبی نشان دهد. مثلا، ممکن است بگویند که اگر زنی گزارش بدرفتاری بدهد، کسی باور نمی کند.

کاملا زیر پوستی

این افراد با رفتارهای نادرست اعتماد دیگران را به خود کم می‌کنند. گاهی اوقات با یک «دوره ماه عسل» اولیه که در آن هیچ رفتار توهین آمیزی وجود ندارد.

سپس، شروع می‌کند به القای اینکه شریک زندگی‌اش غیرقابل اعتماد است، فراموش‌کار است یا از نظر روانی بی‌ثبات است. در عین حال میزان اعتماد یا وابستگی شریک عاطفی تحت ظلم را به خود افزایش می‌دهد.

زنگ خطر وابستگی

زمان می‌گذرد و یک زن یا یک مرد از خود می‌پرسد که آیا حق با همسرم است یا خیر؟ هر چه بیشتر این اتفاق بیفتد، قدرت و نفوذ فرد آزارگر بیشتر می شود.

فرد آزار دیده دیگر نمی تواند به خود اعتماد کند، ممکن است برای یادآوری خاطرات یا تصمیم گیری به شدت به شریک عاطفی خود تکیه کند، عزت نفسش بسیار کم شود و آنگونه که او می‌خواهد عمل کند. ممکن است احساس کند نمی‌تواند رابطه را ترک کند.

برای افراد با اختلال «گز لایت» یادگیری مشاهده‌ای مهمترین روش کسب این تکنیک است

راه تشخیص

اگر کسی گمان می‌برد وارد این نوع رابطه نادرست شده است اما مطمئن نیست که آیا واقعا کسی با او چنین می‌کند، می‌تواند با نگه داشتن یک دفتر خاطرات مخفی شروع کند. در یک دفتر خاطرات فرد می تواند تاریخ، زمان، و جزئیات آنچه را که اتفاق افتاده است، بلافاصله پس از تجربه آن ثبت کند. که اگر نیاز شد در مورد آن صحبت کند، با دلیل و مدرک حرف بزند و طرف مقابل نتواند او را به تحریف خاطره متهم کند.

در میان گذاشتن

صحبت کردن با یک فرد قابل اعتماد یک دوست، یکی از اعضای خانواده یا مشاور، کمک می‌کند تا دیدگاه درست خود را به دست بیاورد. عکس گرفتن و ثبت خاطرات می‌تواند به افراد کمک کند تا خاطرات خود را «واقعیت یابی» کنند. حفظ یادداشت‌های صوتی به عنوان یک راه سریع برای کسی عمل می‌کند که رویدادها را با کلمات خود توصیف کند.

چطور ممکن است

این نوع برخورد چطور آموخته می‌شود؟ یادگیری مشاهده‌ای مهمترین روش کسب این تکنیک است. فرد در کودکی یا نوجوانی این رفتار را در دیگران می‌بیند و کم‌کم متوجه می‌شود که مزایایی برای او دارد.

اختلالات شخصیت

گاهی اوقات، افراد مبتلا به اختلالات شخصیتی مانند اختلال شخصیت خودشیفته چنین رفتارهایی از خود نشان می‌دهند که می‌تواند زنگ خطری برای اطرافیان باشد. نیاز مداوم به تحسین و توجه اعتقاد به اینکه آنها بهتر از همه یا به نوعی خاص هستند و فقدان همدلی.

سخن آخر

افرادی که این پدیده را تجربه می کنند ممکن است احساس سردرگمی کنند یا انگار نمی توانند کاری را درست انجام دهند. آنها ممکن است خاطرات خود را زیر سئوال ببرند یا نگران باشند که بیماری روانی دارند. یا از رفتار فرد آزاردهنده دفاع کنند و احساس کنند به آنها وابسته هستند. اگر کسی این سوء استفاده را تجربه می کند، بهتر است از کمک حرفه‌ای استفاده کند. گاه سوءاستفاده عاطفی به خشونت فیزیکی تبدیل می‌شود. این رفتارها در درازمدت می تواند به میزان قابل توجهی عزت نفس و سلامت روان فرد را تضعیف کند.

وقت گذاشتن برای کودک سرمایه است

● شاهده شفیعی
دانشجوی دکترای تخصصی مشاوره
مشاور رابطه والد-کودک

روزها می گذرد و گاهی هم به چه سختی! فرقی ندارد مادر باشیم یا پدر یا در نقش یک مراقب اصلی برای کودک باشیم. به هرحال گذراندن زمان با کودک گاهی در پایان یک روز سخت یا بسیار سخت می تواند از توان ما خارج باشد.

وقتی این ماجرا سخت تر می شود که اهمیتش را هم بدانیم. وقتی برایمان روشن است که وقت گذراندن با کودک چقدر اهمیت دارد از اینکه نتوانیم به اندازه کافی در کنارش باشیم و به نیاز ارتباطی اش پاسخ بدهیم، انگار روز را به طور کلی از دست داده ایم و علاوه بر آن احساس ناخوشایندی هم به خودمان تجربه می‌کنیم. هرچه باشد ما مسئول او هستیم!

همه اینها قبول!

اما بیایید یکبار دیگر مرور کنیم که چرا باید با بچه ها «وقتِ با ارزش» بگذرانیم؟ به این عبارت توجه کنید:«وقتِ با ارزش».

چنین وقت گذراندنی نمی تواند به هر با هم بودنی نسبت داده شود. اول از هر چیزی باید بدانیم که این برنامه، هدفهایی دارد. مثل نزدیک شدن به آرزوهای ما بزرگترها برای بچه ها، یعنی:«همکاری»، شکل گرفتن ارتباط نزدیک و صمیمانه، کم شدن نگرانیها و اضطرابهای گاه و بی گاه و... .

برای هر کدام از این اهداف ممکن است حاضر باشیم هزینه های زیادی متحمل شویم. اما یکی از کم هزینه ترین راهها همین گذراندن «وقت باارزش» با کودک است.

نیازی به پول نیست!

یعنی بدون اینکه لازم باشد هزینه های عجیب و غریب متحمل شویم قدمهای تدریجی اما موثر و پرقدرتی را به سمت بهتر شدن اوضاع بر می داریم، عالی نیست؟!

این مسیر نه تنها به نفع کودک است به تدریج بار والد را هم سبکتر می کند چون ارتباط قویتر می شود و همین باعث می شود کودک به تدریج مستقلتر شود و والد بتواند کمی نفس تازه کند!

بغلم کن...

اولین پیشنهاد بغل کردن است! اما «وقتی و طوری» که کودک بخواهد و خودِ ما هم احساس خوبی را تجربه کنیم. کودک ما احساسی شبیه نوازش شدن و توجه پرمحبت را درک می کند و می‌تواند با خودش فکر کند که موجود ارزشمندی است. بدون اینکه این احساس ارزشمندی به خاطر رفتار خاص یا نتیجه ی تلاش به خصوصی باشد. فقط به خاطر اینکه او، «اوست»!

مگر ما هر روز به نحوی غذای خانواده را آماده نمی کنیم؟ حتی اگر فشار کاری شدید یا مشکل جسمانی داشته باشیم و بدنمان خسته و آزرده باشد باز هم امکان ندارد نسبت به غذا و مراقبت از سیر شدن کودکمان بی اهمیت باشیم. بهتر است کودکمان بداند که چون او به این غذا علاقمند است ما تصمیم گرفته ایم آن را برایش آماده کنیم. حتی اگر یک غذا یا خوراکی ساده باشد. مهم این است که به او این پیام را می دهیم که:«تو و علاقمندیهایت برای من مهم و با اهمیت هستید!»

ارزشش را دارد!

هر خانه ای یک گوشه خالی دارد یا می‌توانیم آن را خالی کنیم برای اینکه می ارزد خانه مان فضای خاصی برای من و کودکم داشته باشد. حالا که از پشتی و مخده در خانه ها خبری نیست، از دسته های مبل یا صندلی کمک بگیریم و با چند تا ملافه کوچک یا بزرگ یک کنج امن و صمیمانه بسازیم و چند دقیقه ای را آنجا درکنار هم بمانیم.

درست است که دنیای واقعی، جای متفاوتی است اما کودک من نیاز دارد دنیا را امن و سرگرم کننده ببیند تا بتواند برای رشد در آن حرکت کند

اینجا امن است...

دیوارهای پارچه ای حتی اگر نازک و فروریختنی باشند وقتی در کنار کودک هستیم برایش امن و راحت و پایدار جلوه می کنند. شاید در خاطرات خودمان هم به یاد بیاوریم که چقدر خوش می گذشت وقتی در یک فضای کوچک قرار می گرفتیم و احساس می کردیم تهدیدی در دنیا وجود ندارد و ما در امن و امان هستیم!

من به کمک تو نیاز دارم!

درست است که دنیای واقعی، جای متفاوتی است اما منِ کودک نیاز دارم دنیا را امن و سرگرم کننده ببینم تا بتوانم برای رشد در آن حرکت کنم و تجربه به دست بیاورم. کلید رمز این اطمینان خاطر در چگونه بودنِ منِ والد/مراقب اصلی ست!

با هم چیزی بپزیم! اگر شده یک تخم مرغ را! فکر کنید که چقدر کارهای کوچک و بزرگی باید انجام بدهیم تا یک تخم مرغ آب پز داشته باشیم! از خریدن آن تا پیدا کردن ظرف مناسب گرفته تا کندن پوست تخم مرغ و حتی خوردنش!

باور کنیم که همین کار ساده که ممکن است ۱۰ دقیقه طول بکشد می تواند زمان باارزش محسوب شود در صورتی که ما از ته دل بخواهیم و تصمیم گرفته باشیم که با او زمان بگذرانیم و هدفمان فقط پختنِ تخم مرغ نباشد!

چند نکته در گوشی!

ما حق داریم خسته باشیم و توان کمی برای فکر کردن و پیدا کردن راههای مختلفی برای با هم بودن پیدا کنیم. تازه ممکن است کودک هم خیلی با ما همکاری نکند و اوضاع از قبل سخت تر هم بشود.

واقعیت این است که این کار به هیچ وجه ساده نیست چون نیاز به حضور و توان جسمی و روانی ما دارد. پس چه کنیم؟

بی برو برگرد راهی جز توجه به خودمان و تجدید قوا کردن نداریم. لازم است حتی زمانهای کوتاهی برای خودمان پیدا کنیم حتی در حد دوش گرفتن کوتاه. به شرطی که تصمیم گرفته باشیم در آن زمان کوتاه، آسودگی را تجربه کنیم حداقل دو سه دقیقه را به فکرهایمان مرخصی بدهیم!

چهل سال پیش در همین روز

تمامی مطالب از روزنامه اطلاعات روز شنبه ۱۹ خردادماه ۱۳۶۳ (برابر با ۹ رمضان ۱۴۰۴، ۹ ژوئن ۱۹۸۴) نقل شده است.

دومین حمله موشکی رژیم بعثی صهیونیستی عراق به دزفول

دزفول ـ خبرنگار اطلاعات: در پی بمباران چند روز گذشته رژیم بعثی صهیونیستی عراق به شهرهای ایران اسلامی شب گذشته صدامیان کافر برای دومین بار در طول چهل‌وهشت ساعت، ۲ نقطه شهر مقاوم دزفول را مورد حمله موشکی قرار دادند. این حمله موشکی ساعت ۲ بعد از نیمه‌شب در حالی که مردم دزفول در خواب بودند انجام گرفت و در این حمله ۱۴ نفر از زنان و مردان و کودکان بی‌گناه، شهید و ۱۵۴ نفر مجروح شدند.

«دهلران» در سه نوبت هدف حملات هواپیماهای متجاوز عراق قرار گرفت

ایلام ـ خبرگزاری جمهوری اسلامی: در پی حملات ددمنشانه رژیم بعثی صهیونیستی عراق به شهرهای مظلوم کشورمان ساعت‌های ۱۱ و ۱۱/۳۰ و ۱۲/۳۰ دقیقه صبح پریروز در سه نوبت شهر مقاوم دهلران توسط چندین فروند هواپیماهای مهاجم عراقی بمباران شد که بر اثر آن خسارات زیادی به این شهر وارد گردید و عده‌ای از هموطنانمان شهید و مجروح شدند.

بمباران گیلانغرب

بر اساس آخرین گزارش رسیده در جریان بمباران شهر گیلانغرب توسط هواپیماهای مهاجم رژیم صهیونیستی بغداد ۵ تن از اهالی این منطقه مجروح و به ۲ واحد چادرنشین آسیب کلی وارد آمد و تلفاتی نیز متوجه احشام آنها شد.

بصره و شهرهای مرزی عراق با آتش توپخانه و بمباران جنگنده‌های ایران درهم کوبیده شد

به تلافی حمله ناجوانمردانه دشمن صهیونیستی به «بانه» و در پی اعلام قبلی جمهوری اسلامی ایران از ساعت ۷ صبح روز چهارشنبه تا ۵ بعد از ظهر به مدت ۱۰ ساعت شهرهای بصره، خانقین، مندلی و زرباطیه عراق مورد حملات کوبنده قوای اسلام قرار گرفت.

گزارش‌های رسیده حاکی است بر اثر آتش سنگین لشکریان توحید بر شهرهای یادشده عراق خسارات قابل توجهی به مناطق اداری، تأسیسات اقتصادی و نقاط مختلف این شهرها وارد آمده است.

به متقاضیان مهاجر جنگ تحمیلی خودرو واگذار می‌شود

به آن دسته از مهاجرینی که متقاضی انواع خودرو می‌باشند بر اساس سهمیه بنیاد و بدون قرعه‌کشی، خودرو واگذار می‌شود.

سخنگوی بنیاد امور مهاجرین جنگ تحمیلی ضمن اعلام این مطلب افزود: واگذاری خودرو به مهاجرینی تعلق می‌گیرد که مایل هستند از این طریق به خودکفائی رسیده و نیازی به کمک‌های مالی بنیاد نداشته باشند.

شرایط واگذاری خودرو تنها بر اساس برخورداری از بالاترین امتیاز نسبت به سایر مهاجرین می‌باشد لازم به یادآوریست که مهاجرین واجد شرایط می‌بایست همزمان با دریافت خودرو وجه مورد نظر را به حساب بنیاد واریز نمایند.

بر اساس این گزارش همچنین به آن دسته از مهاجرینی که وسایل نقلیه‌شان در رابطه با جنگ تحمیلی منهدم شده است همانند سال گذشته و طبق نوبت آنها خودرو واگذار می‌شود.

قاب امروز

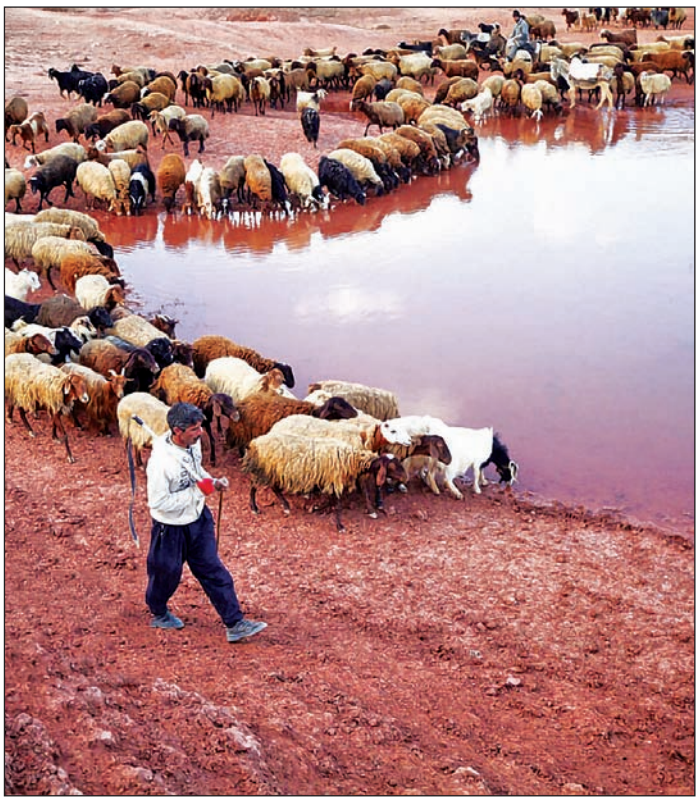

آذربایجان شرقی – طبیعت رنگی منطقه شهر خواجه / عکس از: خلیل غلامی – ایسنا

سرایه

گردون نگری ز قد فرسوده ماست
جیحون اثری ز اشک پالوده ماست
دوزخ شرری ز رنج بیهوده ماست
فردوس دمی ز وقت آسوده ماست

خیام

پند بزرگان

موفقیت نیز ناشی از آغازگری و ابتکار، پشتکار و بیان واضح عشق و محبت عمیق قلبی است.

آنتونی رابینز

امروز در تاریخ

ژانرال بزرگ ایرانی کشته شد

نهم ژوئن سال ۶۳۰ میلادی، اسپهبد شهربراز، ژنرال مشهور ایرانی و فاتح مصر در شهر تیسفون کشته شد. وی پس از مرگ مرموز اردشیر سوم شاه ۹ ساله ایران، عملا به مدت ۴۴ روز امور سلطنت ایران را به دست گرفته بود تا امپراتوری ما را از خطر اضمحلال برهاند. این ژنرال بود که اورشلیم و دمشق را از روم شرقی پس گرفت و صلیبی را که مسیح بر آن مصلوب شده بود به تیسفون (مدائن) منتقل کرد.

پادشاه پناهنده مدعی قلمرو ایران شد

همایونشاه پادشاه وقت هند که به دربار ایران (قزوین) پناهنده شده بود و از ایران یاری گرفته بود تا تاج و تخت خود را بازیابد، در راه بازگشت به هند در سال ۱۵۴۳ چند روز در کویته اقامت کرد و با همین اقامت کوتاه، نهم ژوئن ۱۵۴۴ و پس از بازگشت به قدرت و استقرار در دهلی مدعی کویته شد که ایران در سال ۱۵۵۶ به آنجا لشکر کشید و هندیان را بیرون راند.

پیمان دوستی میان ایران و فرانسه

نهم ژوئن ۱۸۰۷ و در اجرای پیمان امضاء شده در چهارم ماه می آن سال در کاخ فینکِن اشتاین میان فرانسه و ایران معروف به «فرانکو ـ پرژیَن الیانس»، ژنرال کلود ماتیو با پیام ویژه ناپلئون عازم تهران شد. طبق این پیمان، ناپلئون بناپارت تمامیت ایران وقت را به رسمیت شناخت و منطقه قفقاز جنوبی و شرقی را بخشی از قلمرو ایران اعلام کرد و قول داد که به ایران کمک کند تا روسیه را از قلمرو تاریخی خود براند. درعوض، ایران متعهد شد که با دولت لندن دوستی نداشته باشد و به فرانسه کمک کند تا هندوستان را از چنگ انگلستان خارج سازد.

www.iranianshistoryonthisday.com

شرح در متن ۶۳۵۸

سودوکو ۳۸۴۵

		۳	۲			۹		
		۶			۳		۸	
۲	۸			۷	۶			
		۱					۹	
۸	۲	۹				۴	۶	۱
	۶					۳		
			۸	۴			۲	۹
	۹		۶			۷		
		۸			۹	۱		

غلامحسین باغبان

طراح جدول

پاسخ ۳۸۴۴

۶	۹	۲	۱	۸	۳	۷	۵	۴
۷	۵	۴	۶	۹	۲	۱	۸	۳
۱	۸	۳	۷	۵	۴	۶	۹	۲
۲	۶	۹	۳	۴	۱	۸	۷	۵
۸	۱	۷	۲	۶	۵	۳	۴	۹
۳	۴	۵	۹	۷	۸	۲	۶	۱
۵	۲	۶	۸	۳	۹	۴	۱	۷
۹	۷	۱	۴	۲	۶	۵	۳	۸
۴	۳	۸	۵	۱	۷	۹	۲	۶

پاسخ ۶۳۵۷

اطلاعات
شنبه ۱۹ خرداد ۱۴۰۳ یکم ذی الحجه ۱۴۴۵
۸ ژوئن ۲۰۲۴ سال نود و هشتم * شماره ۲۸۶۸۶
ettelaatonline ettelaat.com

آگهی مزایده املاک شماره ۴۲

بانک آینده
AYANDEH BANK

بانک آینده، درنظر دارد تعدادی از املاک تملیکی و مازاد ملکی خود را از طریق مزایده به فروش برساند. املاک مذکور بر مبنای قیمت پایه، در وضعیت موجود، بدون متصرف و متصرف-دار (با شرایط مختلف) و به صورت نقدی و یا نقد و اقساط به فروش می‌رسند. متقاضیان محترم می‌توانند؛ برای کسب اطلاعات بیشتر و هماهنگی جهت بازدید از املاک از تاریخ ۱۴۰۳/۰۳/۱۹ لغایت ۱۴۰۳/۰۳/۲۹ در روزهای کاری از ساعت ۷:۳۰ صبح الی ۱۲:۳۰، با شماره تلفن‌های ۱۴۷۵ الی ۸۵۹۳۱۴۷۲-۰۲۱ تماس حاصل نمایند؛ و یا برای اخذ اسناد شرکت در مزایده به کلیه شعب بانک آینده یا به آدرس: تهران، بزرگراه مدرس، تقاطع نلسون ماندلا (الهیه)، ابتدای خیابان بیدار، برج بانک آینده، طبقه چهارم (اداره ساختمان و املاک) مراجعه فرمایند.

آخرین مهلت برای تسلیم پاکت‌ها در تهران و شهرستان‌ها ساعت ۱۳:۰۰ روز چهارشنبه مورخ ۱۴۰۳/۰۳/۳۰ می‌باشد. همچنین پاکت‌های حاوی پیشنهادات خرید واصله نیز، روز شنبه مورخ ۱۴۰۳/۰۴/۰۲، رأس ساعت ۱۳:۰۰ در ساختمان مرکزی بانک آینده مفتوح خواهد شد.

•شرایط پرداخت:

۱- پرداخت نقدی: در این روش جهت کلیه املاک، حداقل نود (۹۰) درصد ثمن معامله همزمان با انعقاد قرارداد اخذ و الباقی ثمن معامله، همزمان با انتقال مالکیت به خریدار (حداکثر ۳ ماه پس از انعقاد قرارداد) در دفترخانه اسناد رسمی از خریدار اخذ می گردد.

۲- پرداخت بصورت نقد و اقساط: طبق جدول مشروحه ذیل با انعقاد قراداد اجاره به شرط تملیک می باشد.

شرایط واگذاری املاک بصورت نقد و اقساط در قالب عقد قرارداد اجاره به شرط تملیک

گروه املاک	درصد پیش پرداخت نقدی	مهلت پرداخت اقساط (ماهیانه)	نرخ وجه التزام قرارداد
الف	۲۰	۳۶ ماهه	٪۳۶
	۴۰	۴۸ ماهه	٪۳۶
ب	۳۰	۳۶ماهه	٪۳۶
	۵۰	۴۸ماهه	٪۳۶
	۷۰	۶۰ ماهه	٪۳۶
ج	۴۰	۲۴ماهه	٪۳۶
	۶۰	۳۶ماهه	٪۳۶
	۸۰	۴۸ماهه	٪۳۶

تبصره: قیمتهای پیشنهادی متقاضیان در فرآیند مزایده پس از بازگشایی پیشنهادات بشرح ذیل دارای اولویت خواهد بود:

۱- قیمت پیشنهادی بالاتر نسبت به سایر متقاضیان

۲- مبلغ پیش پرداخت بیشتر نسبت به سایر متقاضیان

۳- مدت (دوره) اقساط کوتاه‌تر نسبت به سایر متقاضیان

لیست مشخصات املاک مازاد و تملیکی بانک آینده

ردیف	استان	نشانی ملک	کاربری	عرصه (مترمربع)	اعیان (مترمربع)	میزان مالکیت	وضعیت تصرف	گروه ملک	قیمت پایه (ریال)	توضیحات
۱	اصفهان	اصفهان، نطنز، شهر بادرود (عباس آباد)، شمال ممزی آباد	مزروعی	۹۳,۷۶۰	۰	شش‌دانگ	دراختیار غیر	ب	۲۳,۴۴۰,۰۰۰,۰۰۰	زمین مزروعی و بیشه زار بدون حق آبه و اعیانی
۲	ایلام	ایلام، خ بعثت، خ لقمان حکیم، کوچه شهید علی محمدی، ط۲	مسکونی	قدرالسهم	۹۹,۸۷	شش‌دانگ	درتصرف غیر	ب	۱۱,۹۸۵,۰۰۰,۰۰۰	شش‌دانگ یک واحد آپارتمان مسکونی واقع در طبقه دوم، قطعه پنجم
۳	ایلام	ایلام، خ بعثت، خ لقمان حکیم، کوچه شهید علی محمدی ط۳	مسکونی	قدرالسهم	۹۹,۹	شش‌دانگ	درتصرف غیر	ب	۱۱,۹۸۸,۰۰۰,۰۰۰	شش‌دانگ یک واحد آپارتمان مسکونی واقع در طبقه سوم، قطعه ششم
۴	آذربایجان شرقی	تبریز، خیابان آذربایجان، ۱۸متری فیضیه غربی، نبش کوچه زین العابدین، پلاک ۱۸ و ۱۹	تجاری - مسکونی	۲۸۴,۵	۲۷۷,۸۰	مقدار ۳,۵ دانگ از شش دانگ	دراختیار غیر	الف	۳۵,۷۰۰,۰۰۰,۰۰۰	۳,۵دانگ از شش دانگ یک باب منزل مسکونی قدیمی ساز در طبقه همکف و زیرزمین جمعاً به مساحت۲۷۷,۸مترمربع - ۳ دهانه مغازه که سرقفلی آنها پیش از این واگذار گردیده اند، عرصه پس از اصلاحی برابر با ۲۷۷مترمربع می باشد
۵	آذربایجان شرقی	تبریز، زمین واقع در سردرود، خیابان شهریار، کوی ستارخان، بعد از کول باشی، آخر بن بست، ۵ دانگ از شش دانگ	زمین	۱,۸۳۷,۵		۵دانگ از۶دانگ	دراختیار غیر	الف	۲۱,۴۴۰,۰۰۰,۰۰۰	پنج دانگ از شش دانگ عرصه و اعیان یک قطعه زمین مشجر به شماره فرعی ۳۵۹۷ از ۶ اصلی به مساحت ۱۸۳۷,۵ متر مربع
۶	آذربایجان شرقی	تبریز، شهرک مرزداران، میدان بهارستان، خیابان معلم،کوچه سحر ۳، قطعه ۳۱۳	زمین	۱۶۰,۸		شش‌دانگ	تخلیه	ج	۴۳,۴۱۶,۰۰۰,۰۰۰	شش‌دانگ یک قطعه زمین به متراژ ۱۶۰,۸ متر مربع به شماره تفکیکی ۳۱۳ فاقد اعیانی
۷	تهران	پاکدشت، شریف آباد، ضلع جنوبی بزرگراه، جنب کارواش جعفری	زمین	۱۱۹۴,۶۹		شش‌دانگ	تخلیه	ج	۳۹۱,۰۰۰,۰۰۰,۰۰۰	شش‌دانگ عرصه و اعیان زمین محصور
۸	تهران	شهر جدید پردیس، فاز ۴ محله ۳، بلوار سفیر امید، خیابان شهید سید حمزه سجادیان، قطعه ۲۵، ساختمان مرکز خرید الماس	تجاری	۳۱۸,۳۸	۹۰۴,۵۰	شش‌دانگ	تخلیه	ج	۵۲۰,۰۰۰,۰۰۰,۰۰۰	ساختمان تجاری ۳ طبقه احداث شده در یک قطعه زمین به مساحت ۳۱۸,۳۸ مترمربع- سال ساخت ۱۳۹۳، شامل ۱۳ واحد تجاری واقع در همکف و یک طبقه روی همکف جمعاً به مساحت ۴۸۵,۵مترمربع به انضمام ۱۰ واحد پارکینگ به مساحت ۲۲۳ مترمربع واقع در طبقه زیر همکف-
۹	تهران	تهران، خیابان ظهیر الاسلام کوی آزادیخواه کوی یوسف خان حکیم پلاک ۷ و ۹	مسکونی	۷۲,۸	۱۷۴,۳۵	شش‌دانگ	تخلیه	ج	۱۷۱,۰۰۰,۰۰۰,۰۰۰	در ۳ طبقه، ۱۵ متر زیرزمین، ۶۵ متر همکف، ۶۵ متر طبقه اول، ۵ متر انباری- در مجموع مساحت مفید ۱۳۰ مترمربع
۱۰	تهران	تهران، رباط کریم ۳۰متری براری(بازارک)، کوچه ۱۴ متری علی ابن ابیطالب، پلاک ۲۲ و ۲۴	تجاری- مسکونی	۲۱۹,۷۵	۱۶۰	شش‌دانگ	تخلیه	ج	۴۰,۰۰۰,۰۰۰,۰۰۰	شش‌دانگ عرصه و اعیان یک باب خانه قدیمی و ۲ باب مغازه به مساحت حدود ۱۰۰ مترمربع
۱۱	تهران	تهران، رباط کریم، شهرستان بهارستان،نسیم شهر،بلوار الغدیر نبش کوچه مهرگان ۳و۴و۵	تجاری	۹۸۶,۷۰	۴,۱۷۵,۶۶	مقدار ۶۶,۱۵سهم از ۱۰۰سهم	دراختیار غیر	الف	۵۶۲,۲۷۵,۰۰۰,۰۰۰	یک باب ساختمان ۴ طبقه نیمه ساز با کاربری تجاری شامل زیزمین تجاری به مساحت ۹۷۸ مترمربع، همکف تجاری به مساحت ۸۶۶ مترمربع و دو طبقه تجاری روی همکف هر یک به مساحت ۶۸۸ مترمربع، احداثی در یک قطعه زمین به مساحت ۹۸۶,۷ متر مربع (در مرحله نازکاری طبقه اول و پایان سفتکاری طبقه دوم)
۱۲	تهران	ورامین، میدان راه آهن، روبروی دادگستری، ساختمان سابق بانک آینده	تجاری- مسکونی	۱۴۳,۷۲	۴۱۳,۹۲	شش‌دانگ	تخلیه طبقه اول مستاجر	ج	۳۶۱,۰۰۰,۰۰۰,۰۰۰	شش‌دانگ ملک شامل یک باب تجاری ۱۳۵,۷۷مترمربع -نیم‌طبقه تجاری۳۰مترمربع، واحدطبقه‌اول تجاری ۱۱۲,۵۰مترمربع و واحدطبقه‌دوم‌مسکونی ۱۱۲,۵۰متر
۱۳	تهران	شهرری، خیابان شهید رجائی، ۱۳آبان، خیابان عنایتی، کوچه بیدمشک سوم پلاک۵۹	مسکونی	۳۳۰,۰۰	۱۴۴۸,۶۲	سهم مشاع از ۲۳۶۰ سهم شش‌دانگ	درتصرف مالک	الف	۱۳۴,۴۳۵,۰۰۰,۰۰۰	سهم مشاع از۶۰سهم شش‌دانگیک قطعه زمین به مساحت ۳۳۰مترمربع با بنای احداثی به مساحت ۲۳ مترمربع در ۷ طبقه شامل ۱۱ واحد مسکونی(با بنای مفید ۸۹۹,۴۵)مترمربع ۱۴۴۸,۶۲
۱۴	تهران	خیابان اصلی پیشوا، خیابان شریعتی، بین میدان امام خمینی و خیابان دستجردی، روبروی شهرداری	تجاری- مسکونی	۲۰۹,۱	۵۵۶,۷۰	شش‌دانگ	تجاری تخلیه- مسکونی در اختیار مستاجر	ج	۳۲۰,۰۰۰,۰۰۰,۰۰۰	شش‌دانگ عرصه و اعیان یک ساختمان ۳ طبقه احداثی در زمینی به مساحت ۲۰۹,۱مترمربع و اعیانی جمعاً به مساحت ۵۵۶,۷مترمربع شامل یک واحد تجاری به مساحت ۱۴۵مترمربع در طبقه همکف و ۴ واحد مسکونی جمعاً به مساحت حدود ۳۰۴مترمربع در طبقه اول و دوم
۱۵	چهارمحال بختیاری	فارسان، خیابان نواب صفوی، کوچه ۱۳، پلاک ۷	مسکونی	۳۷۲,۱۶	۳۹۰	مقدار ۳۹ سهم مشاع از ۷۲ سهم	دراختیار غیر	الف	۲۴,۵۰۰,۰۰۰,۰۰۰	مقدار۳۹حبه مشاع از ۷۲ یک باب خانه با عرصه به مساحت ۳۷۲,۱۶ مترمربع و اعیانی شمل دو طبقه و ۲ واحدی جمعاً به مساحت حدود ۳۹۰ مترمربع با عمر حدود ۲۶ ساله
۱۶	بوشهر	بخش یک بوشهر، کوی دهدشتی، جنب مسجد	تجاری- مسکونی	۳۶۷,۱۵	۱۹۵,۵	شش‌دانگ	درتصرف مالک قبلی	ب	۷۸,۷۰۰,۰۰۰,۰۰۰	شش‌دانگ یک باب دکان به مساحت ۲۷,۵مترمربع و یک باب منزل مسکونی به مساحت ۱۶۸مترمربع
۱۷	خراسان جنوبی	بیرجند، خیابان معلم، حدفاصل باهنر شرقی و معلم ۲۴، پلاک ۲۵۵ و ۴۴	تجاری	۱۳۶,۶۲	۳۶۴,۵۹	شش‌دانگ	دراجاره	ج	۱۶۷,۲۸۰,۰۰۰,۰۰۰	شش‌دانگ ملک شامل همکف و طبقه اول تجاری هرکدام ۱۳۶,۶۳متر مربع-طبقه دوم تجاری ۴۲,۳۵-نیم بالکن تجاری بمساحت ۴۹مترمربع
۱۸	خراسان جنوبی	بیرجند، خیابان طالقانی۱۰، نبش کوچه مفتح پلاک ۶۲۱	تجاری	۲۰۰	۶۲۵	شش‌دانگ	تخلیه	ج	۲۰۲,۳۶۵,۰۰۰,۰۰۰	یک قطعه زمین به مساحت ۲۰۰مترمربع (که مقدار۲۹,۶۰مترمربع آن در طرح تعریض خیابان قراردارد) و اعیانی احداث شده در آن مشتمل بر ساختمان سه طبقه(زیرزمین، همکف و اول)، هر یک به مساحت ۲۰۰ مترمربع با کاربری تجاری
۱۹	خراسان جنوبی	خیابان مدرس، مجتمع تجاری مدرس، طبقه منفی یک واحد۲۰	تجاری	قدرالسهم	۲۷,۳۰	شش‌دانگ	دراختیار مستاجر	ج	۲۵,۰۰۰,۰۰۰,۰۰۰	شش‌دانگ یک واحد تجاری به مساحت ۲۷,۳۰ متر مربع واقع در زیر زمین اول و دارای ۱۴,۸۸ متر مربع انباری تجاری در زیر زمین دوم
۲۰	خراسان جنوبی	قائن، خیابان امام، جنب بانک ملی	تجاری- مسکونی	۲۱۴,۲۴	۵۸۷,۳۰	شش‌دانگ	تخلیه	ج	۱۶۲,۹۶۰,۰۰۰,۰۰۰	شش‌دانگ ملک شامل عرصه ۲۱۴,۲۴مترمربع و اعیان سه پلاک ثبتی تجمیع شده ۵۸۷,۳مترمربع(زیرزمین انباری-همکف تجاری-دو طبقه مسکونی) - ۱۱۵ متر از بنای موجود درقسمت احداثی زیرزمین اضافه بر پروانه صادره می باشد
۲۱	خراسان جنوبی	شهرخضری، روستای دشت بیاض، جنوب شهرستان، اراضی خضری	زمین	۱۱,۹۵۷	-	شش‌دانگ	تخلیه	ج	۱۲,۵۰۰,۰۰۰,۰۰۰	یک قطعه زمین مزروعی بیشه زار به مساحت ۱۱,۹۵۷ مترمربع، دارای گاوداری ۳۰ راسی بصورت نیمه ساخته
۲۲	خراسان جنوبی	قائنات-روستای رزدنبل	انبار	۲۵۷۱	۶۲۴,۰	شش‌دانگ	تخلیه	ج	۸,۲۰۰,۰۰۰,۰۰۰	شش‌دانگ ملک شامل یک واحد نیمه تمام کارگری ویک انبار علوفه و محل نگهداری دام (وضعیت موجود)
۲۳	خراسان رضوی	تربت حیدریه، خیابان بهشتی، نبش بهشتی ۱۷، پلاک ۱	تجاری- مسکونی	۲۴۴	۳۷۵	یک و نیم دانگ مشاع	دراختیار غیر	الف	۱۵,۰۰۰,۰۰۰,۰۰۰	یک و نیم دانگ مشاع از شش‌دانگ یک قطعه زمین به مساحت ۲۴۴ مترمربع- بنای ۲ طبقه جمعا به مساحت ۳۷۸,۱ مترمربع به انضمام ۳ باب مغازه به مساحت ۹۰ مترمربع- عمر بنا ۸ ساله
۲۴	خراسان رضوی	تربت حیدریه، حاشیه میدان شهدا، ط همکف، واحد۱	تجاری	.	۷۲,۴۷	شش‌دانگ	دراختیاربانک	ج	۵۳,۶۳۰,۰۰۰,۰۰۰	یک واحد آپارتمان با کاربری تجاری واقع در یک ساختمان ۵ طبقه و ۸ واحدی
۲۵	خراسان رضوی	تربت حیدریه، حاشیه میدان شهدا، طبقه اول واحد ۲	تجاری	.	۴۶,۱۱	شش‌دانگ	تخلیه	ج	۱۲,۰۰۰,۰۰۰,۰۰۰	یک واحد آپارتمان با کاربری تجاری واقع در یک ساختمان ۵ طبقه و ۸ واحدی
۲۶	خراسان رضوی	تربت حیدریه، حاشیه میدان شهدا، ط اول، واحد ۳	تجاری	.	۵۳,۱۵	شش‌دانگ	دراجاره	ج	۱۴,۱۰۰,۰۰۰,۰۰۰	یک واحد آپارتمان با کاربری تجاری واقع در یک ساختمان ۵ طبقه و ۸ واحدی
۲۷	خراسان رضوی	تربت حیدریه، حاشیه میدان شهدا، ط ۲، واحد ۴	تجاری	.	۴۶,۱۱	شش‌دانگ	تخلیه	ج	۱۲,۲۲۰,۰۰۰,۰۰۰	یک واحد آپارتمان با کاربری تجاری واقع در یک ساختمان ۵ طبقه و ۸ واحدی
۲۸	خراسان رضوی	تربت حیدریه، حاشیه میدان شهدا، طبقه ۲، واحد ۵	تجاری	.	۵۳,۱۵	شش‌دانگ	دراجاره	ج	۱۴,۳۶۰,۰۰۰,۰۰۰	یک واحد آپارتمان با کاربری تجاری واقع در یک ساختمان ۵ طبقه و ۸ واحدی
۲۹	خراسان رضوی	تربت حیدریه، حاشیه میدان شهدا، ط ۳، واحد ۶	تجاری	.	۴۶,۱۱	شش‌دانگ	تخلیه	ج	۱۲,۵۰۰,۰۰۰,۰۰۰	یک واحد آپارتمان با کاربری تجاری واقع در یک ساختمان ۵ طبقه و ۸ واحدی
۳۰	خراسان رضوی	تربت حیدریه، حاشیه میدان شهدا، ط ۳، واحد ۷	تجاری	.	۵۳,۱۵	شش‌دانگ	دراجاره	ج	۱۴,۶۲۰,۰۰۰,۰۰۰	یک واحد آپارتمان با کاربری تجاری واقع در یک ساختمان ۵ طبقه و ۸ واحدی

ادامه در صفحه ۱۸

اطلاعات
شنبه۱۹ خرداد ۱۴۰۳ یکم ذی الحجه ۱۴۴۵
۸ ژوئن ۲۰۲۴ سال نود و هشتم * شماره ۲۸۶۸۶
ettelaatonline ettelaat.com

ادامه از صفحه ۱۷

۳۱	خراسان رضوی	تربت حیدریه، حاشیه میدان شهدا، طبقه زیرزمین واحد ۸	تجاری	-	۷۸,۶۷	شش‌دانگ	دراختیاربانک	ج	۱۷,۳۱۰,۰۰۰,۰۰۰	یک واحد آپارتمان با کاربری تجاری واقع در یک ساختمان ۵ طبقه و ۸ واحدی
۳۲	خراسان رضوی	تربت حیدریه، خیابان شهید سلیمانی، خیابان فردوسی ۳۳- مجتمع تجاری پزشکی زکریا، طبقه همکف، واحد ۱	مسکونی	قدرالسهم	۱۶۳,۲۶	شش‌دانگ	تخلیه	ج	۴۵,۷۵۰,۰۰۰,۰۰۰	یک دستگاه آپارتمان به مساحت ۱۴۱,۱۶ مترمربع درهمکف و۲۲مترمربع نیم طبقه- واقع در ساختمان پزشکان- مناسب برای داروخانه و مطب پزشکان
۳۳	خراسان رضوی	تربت حیدریه، میدان بسیج، بلوار خرمشهر۳، کوچه مسجد ،پلاک۵۱	زمین	۱۶۵	۰,۰۰	شش‌دانگ	تخلیه	ج	۸,۲۲۰,۰۰۰,۰۰۰	شش‌دانگ ساختمان مسکونی در دو طبقه کلنگی غیر قابل سکونت- مساحت عرصه پس از اصلاحی ۱۰۰ مترمربع
۳۴	خراسان رضوی	تربت حیدریه، شهرک ولیعصر، خیابان شهیدبرونسی، پلاک۲۲	مسکونی	۲۳۰	۲۱۲	شش‌دانگ	تخلیه	ج	۲۰,۶۱۰,۰۰۰,۰۰۰	طبقه همکف به مساحت ۱۲۶مترمربع، ۳۶مترمربع پیلوت و زیرزمین به مساحت ۵۰مترمربع
۳۵	خراسان رضوی	چناران، کوی بهشتی ۱۳، قطعه۱۱	مسکونی	موقوفه	۱۹۲	شش‌دانگ	دراختیار غیر	ج	۳۵,۰۰۰,۰۰۰,۰۰۰	شش‌دانگ اعیانی قدیمی به مساحت ۱۹۲مترمربع، عرصه ملک به مساحت ۴۰۰مترمربع موقوفه آستان قدس رضوی-
۳۶	خراسان رضوی	سبزوار عطاملک جنوبی، نرسیده به عطاملک ۵، جنب قنادی افچنگی	تجاری	قدرالسهم	۱۰۴,۱۰	شش‌دانگ	تخلیه	ج	۵۱,۱۰۰,۰۰۰,۰۰۰	شش دانگ عرصه و اعیان یک باب واحد تجاری طبقه همکف-۱۱ سال ساخت
۳۷	خراسان رضوی	سبزوار، ضلع جنوبی میدان سی هزارمتری، جنب محضر ۸	تجاری- مسکونی	۲۰۷,۵	۴۲۳,۰	شش‌دانگ	تجاری در اجاره، طبقات تخلیه	ج	۱۶۱,۵۹۰,۰۰۰,۰۰۰	شش دانگ عرصه و اعیانی شامل تجاری همکف به مساحت ۱۰۵ مترمربع که زیزمین به صورت انبار نجاریست ، طبقه اول ودوم طبقه اول مسکونی بمساحت حدود ۱۳۸مترمربع
۳۸	خراسان رضوی	سرخس، خیابان امام خمینی، مقابل ساختمان پزشکان و کوچه امام خمینی ۹ (مقابل اداره بنیاد شهید)	تجاری- مسکونی	۱۳۳,۸	۲۷۴,۲۵	شش‌دانگ	تخلیه	ج	۶۷,۹۶۰,۰۰۰,۰۰۰	شش دانگ عرصه و اعیان یک بنای تجاری - مسکونی در دو طبقه شامل تجاری همکف ۶۶,۹۵ مترمربع، طبقه اول دو واحد مسکونی جمعا ۱۳۶مترمربع به انضمام انباری به مساحت ۵۲,۱۵ مترمربع
۳۹	خراسان رضوی	طرقبه شاندیز، بخش ۶، اراضی شاهیده	مزروعی	۴۲۲	*	مقدار ۴۲۲ سهم از ۱۵۷۰۶۵ سهم	زمین بدون حصار	ج	۲۳,۶۳۲,۰۰۰,۰۰۰	مقدار ۴۲۲ سهم از ۱۵۷۰۶۵ سهم یک قطعه زمین مزروعی(در حال حاضر در محدوده و با کاربری مسکونی ارزیابی گردیده است)
۴۰	خراسان رضوی	طرقبه شاندیز، بخش ۶، اراضی شاهیده	مزروعی	۵۰۰	*	مقدار ۵۰۰ سهم از ۱۵۷۰۶۵ سهم	زمین بدون حصار	ج	۲۸,۰۰۰,۰۰۰,۰۰۰	مقدار ۵۰۰ سهم از ۱۵۷۰۶۵ سهم یک قطعه زمین مزروعی مطابق با سند(در حال حاضر در محدوده و با کاربری مسکونی ارزیابی گردیده است)
۴۱	خراسان رضوی	طرقبه شاندیز، بخش ۶، اراضی شاهیده	مزروعی	۴۲۲	*	مقدار ۴۲۲ سهم از ۱۵۷۰۶۵ سهم	زمین بدون حصار	ج	۲۳,۶۳۲,۰۰۰,۰۰۰	مقدار ۴۲۲ سهم از ۱۵۷۰۶۵ سهم یک قطعه زمین مزروعی(در حال حاضر در محدوده و با کاربری مسکونی ارزیابی گردیده است)
۴۲	خراسان رضوی	طرقبه شاندیز، بخش ۶، اراضی شاهیده	مزروعی	۴۷۰	*	مقدار ۴۷۰ سهم از ۱۵۷۰۶۵ سهم	زمین بدون حصار	ج	۲۶,۳۲۰,۰۰۰,۰۰۰	مقدار ۴۷۰ سهم از ۱۵۷۰۶۵ سهم یک قطعه زمین مزروعی(در حال حاضر در محدوده و با کاربری مسکونی ارزیابی گردیده است)
۴۳	خراسان رضوی	طرقبه شاندیز، بخش ۶، اراضی شاهیده	مزروعی	۴۲۲	*	مقدار ۴۲۲ سهم از ۱۵۷۰۶۵ سهم	زمین بدون حصار	ج	۲۳,۶۳۲,۰۰۰,۰۰۰	مقدار ۴۲۲ سهم از ۱۵۷۰۶۵ سهم یک قطعه زمین مزروعی(در حال حاضر در محدوده و با کاربری مسکونی ارزیابی گردیده است)
۴۴	خراسان رضوی	طرقبه شاندیز، بخش ۶، اراضی شاهیده	مزروعی	۶۱۸	*	مقدار ۶۱۸ سهم از ۱۵۷۰۶۵ سهم	زمین بدون حصار	ج	۳۴,۶۰۰,۰۰۰,۰۰۰	مقدار ۶۱۸ سهم از ۸۹۲۰۰ سهم یک قطعه زمین مزروعی(در حال حاضر در محدوده و با کاربری مسکونی ارزیابی گردیده است)
۴۵	خراسان رضوی	طرقبه شاندیز، بخش ۶، اراضی شاهیده	مزروعی	۶۱۸	*	مقدار ۶۱۸ سهم از ۱۵۷۰۶۵ سهم	زمین بدون حصار	ج	۳۴,۶۰۰,۰۰۰,۰۰۰	مقدار ۶۱۸ سهم از ۸۹۲۰۰ سهم یک قطعه زمین مزروعی(در حال حاضر در محدوده و با کاربری مسکونی ارزیابی گردیده است)
۴۶	خراسان رضوی	قوچان، خیابان امام خمینی - نرسیده به شهید داودی - سمت راست - جنب گاراژ قرانی- پلاک ۵۹	تجاری	۳۹,۹۷	۵۰,۰۰	شش‌دانگ	تخلیه	ج	۱۵۴,۳۰۰,۰۰۰,۰۰۰	شش دانگ عرصه و اعیان مغازه تجاری به مساحت حدود ۴۰مترمربع و نیم طبقه تجاری به مساحت حدود ۱۰مترمربع
۴۷	سمنان	سمنان، خیابان شورا، کوچه شهید قدس، پلاک ۸، ساختمان آذین	مسکونی	قدرالسهم	۱۲۶,۷۷	شش‌دانگ	دراختیار غیر	ب	۳۱,۷۰۰,۰۰۰,۰۰۰	شش‌دانگ یکدستگاه آپارتمان مسکونی قطعه ۴ تفکیکی واقع در طبقه دوم شرقی یک دستگاه ساختمان شش طبقه و ۸ واحدی ، دارای یک واحد پارکینگ به مساحت ۹,۹ مترمربع واقع در طبقه همکف به انضمام یک باب انباری به مساحت ۶,۹۷مترمربع واقع در طبقه زیرزمین
۴۸	خراسان رضوی	مشهد، خیابان اقبال لاهوری، بنفشه ۱۳ ، پلاک ۱۰۲ (۲۷ قدیم)	مسکونی	۳۳۰	۱۳۹۴,۵	شش‌دانگ	دراختیار غیر	ب	۳۳۴,۷۴۰,۰۰۰,۰۰۰	شش‌دانگ ساختمان نیمه کاره شامل عرصه ۳۳۰مترمربع-اعیانی در ۴طبقه ۷۸۹مترمربع با وضعیت موجود براساس گواهی ساختمان شماره ۲۵۹۳۸۱۵/۹ تاریخ ۹۷,۰۵,۱۰ زیرزمین اول پارکینگ ۲۶۴ متر مربع
۴۹	خراسان رضوی	مشهد ، فاطمیه،حسین تقوایی، کوچه علی قدمگاهی، پلاک۱۶	مسکونی	۲۱۵	۵۷۶,۸۰	شش‌دانگ	دراختیار غیر	ب	۱۵۹,۵۰۰,۰۰۰,۰۰۰	شش‌دانگ عرصه ۲۱۵مترمربع-اعیان ۶واحد مفید۵۷۶,۸مترمربع- یک واحد انباری مسکونی به مساحت ۱۴۴,۲مترمربع
۵۰	خراسان رضوی	مشهد، قاسم آباد، حجاب ۱۳ پلاک ۲۵	مسکونی	۱۷۶,۰۰	۲۱۵,۵۰	مقدار ۲۵۰ سهم از ۶۰۰ سهم	دراختیار غیر	الف	۳۴,۷۲۱,۰۰۰,۰۰۰	مقدار ۲۵۰ سهم از ۶۰۰ سهم شش‌دانگ یک باب خانه- دوم نیم طبقه - طبقه اول و دوم و نیم طبقه سوم جمعاً به مساحت ۲۱۵,۵ مترمربع- بدون پارکینگ
۵۱	خراسان رضوی	مشهد، بلوار وکیل آباد،خیابان شریف، بین شریف ۵و۷ ، پلاک ۳۹، مجتمع تجاری	تجاری- انبار تجاری	۴۰۰	۱۹۳۴,۸۲	۱۲,۵سهم از ۱۰۰سهم	دراختیار غیر	الف	۸۴,۶۱۰,۰۰۰,۰۰۰	مقدار ۱۲,۵ سهم مشاع از ۱۰۰ سهم شش‌دانگ یک مجتمع تجاری شش طبقه شامل دو طبقه زیرزمین، همکف و چهار طبقه روی همکف، ط زیرزمین دوم با کاربری انبار تجاری به مساحت ۳۶۱,۷مترمربع، زیرزمین اول با کاربری تجاری به مساحت ۴۵,۳مترمربع و سایر استفاده انتفاعی تجاری به مساحت ۳۰۴,۴مترمربع، طبقه همکف الی سوم بصورت ۲۰ واحد با کاربری تجاری به مساحت ۱۰۲۷,۱مترمربع و طبقه چهارم با کاربری انبار تجاری به مساحت ۳,۲۲مترمربع
۵۲	خراسان رضوی	ملک واقع در مشهد، بلوار وکیل آباد، صیاد شیرازی۱۵(نیلوفر) نبش صیاد شیرازی ۱۵,۲ ساختمان ژیک طبقه ۱ واحد۱	مسکونی	قدرالسهم	۱۰۹,۱۱	۱۵۰سهم از ۶۰۰سهم	دراختیار غیر	الف	۱۰,۶۴۰,۰۰۰,۰۰۰	یک واحد آپارتمان مسکونی واقع در طبقه اول به مساحت ۱۰۹ متر مربع و قدمت ساختمان ۲۰سال ساخت می باشد.
۵۳	خراسان رضوی	مشهد، بلوار حجاب، بین حجاب ۳۰ و ۳۲ پلاک ۱۴۸ (بین خیابان ۶,۱ و ۶,۲ قبل)	تجاری	قدرالسهم	۴۰,۱۶	شش‌دانگ	دراجاره	ج	۳۳,۲۵۵,۰۰۰,۰۰۰	شش دانگ عرصه و اعیان یک واحد تجاری واقع درطبقه همکف به مساحت ۴۰,۱۶ مترمربع به انضمام ۲۱ مترمربع نیم طبقه داخلی با کاربری انبار تجاری
۵۴	خراسان رضوی	مشهد، خیابان کوهسنگی، خیابان میرداماد، بعداز حکیم نظامی۳۴ پلاک۱۸ همکف	مسکونی	موقوفه	۱۹۶,۹۸	شش‌دانگ	تخلیه	ج	۷۰,۰۰۰,۰۰۰,۰۰۰	شش‌دانگ اعیانی با عرصه وقف دارای انباری و پارکینگ
۵۵	خراسان رضوی	مشهد، شهرک شهید رجایی، بین حر۲۲ و ۲۴ روبروی بانک ملت، پلاک ۴۴۲	تجاری	۴۱	۱۰۳,۶۰	شش‌دانگ	تخلیه	ج	۵۳,۸۰۸,۰۰۰,۰۰۰	بنای تجاری در همکف به مساحت ۴۱ متر به همراه ۴۲,۶ بمتر بنای تجاری در طبقه اول و ۲۰ متر مربع انبار تجاری در طبقه دوم-(عرصه وقفی و اسناد مالکیت ملک بصورت قولنامه ای می باشد)
۵۶	خراسان رضوی	مشهد، خیابان شیرازی، نبش شیرازی ۳، مجتمع امید پلاک ۲۶، واحد ۴۰	تجاری	قدرالسهم	۵۷,۵۰	شش‌دانگ	دراجاره	ج	۲۱۶,۸۳۰,۰۰۰,۰۰۰	شش‌دانگ از تمامی عرصه و اعیان و منافع حقوق عرفیه با کلیه ملحقات و منجمله حق کسب و پیشه و سرقفلی یک واحد تجاری شماره ۴۰ (همکف۳۹,۸۷مترمربع و بالکن۱۷,۶۳مترمربع)
۵۷	خراسان رضوی	مشهد، میدان امام حسین سمت چپ میدان بارجدید غرفه ۳۰ و۳۱	تجاری	۹۶	۱۴۴	شش‌دانگ	تخلیه	ج	۹۵,۰۰۰,۰۰۰,۰۰۰	شش‌دانگ عرصه و اعیان دو باب مغازه با کاربری تجاری به مساحت هرکدام ۴۸ مترمربع به انضمام ۴۸ مترمربع بالکن (هرکدام ۲۴ مترمربع)
۵۸	خراسان رضوی	مشهد، جاهد شهر، بین بوستان ۳ و۵، پلاک ۴۵، طبقه همکف	تجاری	قدرالسهم	۶۵,۵۰	شش‌دانگ	دراختیار غیر	ب	۲۵,۰۰۰,۰۰۰,۰۰۰	شش‌دانگ یک واحد تجاری در همکف یک ساختمان ۲ طبقه و ۳ واحدی احداثی در زمینی به مساحت ۷۴,۵مترمربع
۵۹	خراسان رضوی	مشهد، جاهد شهر، بین بوستان ۳ و۵، پلاک ۴۵، طبقه اول	تجاری	قدرالسهم	۷۶,۷۰	شش‌دانگ	دراختیار غیر	ب	۲۲,۰۰۰,۰۰۰,۰۰۰	شش‌دانگ یک واحد تجاری در طبقه اول یک ساختمان ۲ طبقه و ۳ واحدی احداثی در زمینی به مساحت ۷۴,۵مترمربع
۶۰	خراسان رضوی	مشهد، خیابان امیرکبیر، حدفاصل رودکی و پارس، پلاک ۲۴۱، طبقه همکف، واحد ۱	مسکونی	موقوفه	۸۹,۳۶	شش‌دانگ	دراختیار غیر	ب	۲۵,۰۰۰,۰۰۰,۰۰۰	یک دستگاه آپارتمان واقع در طبقه همکف ، احداثی زمینی به مساحت ۲۵۰,۵۶مترمربع موقوفه آستان قدس رضوی
۶۱	خراسان رضوی	مشهد، بلوار وکیل آباد،خیابان صیاد شیرازی ۵۴، نبش صیاد شیرازی ۵۴,۱ پلاک ۴ (صابر ۷)	مسکونی	۱۳۶,۱۰	۲۳۰	هشت دهم دانگ از شش دانگ	دراختیار غیر	الف	۴,۲۷۰,۰۰۰,۰۰۰	هشتاد سهم از ششصد سهم مشاع یک باب منزل مسکونی به مساحت ۱۳۶,۱ مترمربع عرصه به انضمام ۲۳۰ مترمربع اعیانی احداثی در ۳ طبقه
۶۲	خراسان رضوی	نیشابور، فردوسی شمالی، فردوسی ۱۵ ، پلاک ۸، طبقه همکف و زیر زمین	تجاری	قدرالسهم	۳۸۱,۷	شش‌دانگ	تخلیه	ج	۳۵۰,۰۰۰,۰۰۰,۰۰۰	شش دانگ عرصه و اعیان تجمیع دو پلاک ثبتی شامل ۲۱۰,۷۶مترمربع همکف و دو واحد انبار تجاری جمعا حدود ۱۷۰,۹۶مترمربع در زیرزمین
۶۳	خراسان رضوی	نیشابور- منطقه زیرخان- روبروی شهرک صنعتی خیام- ابتدای جاده دهنو هاشم آباد	زمین	۱۵۰,۰۰۰	۱,۸۲۰	شش‌دانگ	دراختیاربانک	ج	۱۶۳,۹۰۰,۰۰۰,۰۰۰	یک قطعه زمین پلاک ثبتی۵۶ فرعی از ۳۲ اصلی بخش ۴ با کاربری کشاورزی به انضمام اعیانی شامل ساختمان و تاسیسات دامداری، ساختمان اداری و نگهبانی، واحد روغن کشی، چاه آب، امتیاز برق و ....- ۶۰۰ متر دیوارکشی دور زمین - قسمتی از زمین به مساحت ۱,۳ هکتار بصورت باغ پسته و ۱,۸ هکتار درختان مختلف میوه و بصورت نیمه مسمر می باشد
۶۴	خراسان شمالی	بجنورد، خیابان چمران نبش کوچه شهید صدقی	مسکونی	قدرالسهم	۱۴۵,۸	شش‌دانگ	تخلیه	ج	۲۹,۱۶۰,۰۰۰,۰۰۰	شش‌دانگ عرصه و اعیان یک آپارتمان مسکونی در طبقه یک
۶۵	خراسان شمالی	بجنورد، روستای بدرانلو، خیابان امام رضااو۳ مقابل مدرسه شبانه روزی قدسیه	مسکونی	۲۹۰	۲۰۴,۰	شش‌دانگ	تخلیه	ج	۱۵,۶۱۰,۰۰۰,۰۰۰	شش‌دانگ عرصه و اعیان ساختمان نیمه کاره احداثی در زمینی به مساحت ۲۹۰,۵مترمربع و اعیانی در دو طبقه با کاربری مسکونی(به مساحت ۱۶۵مترمربع) و تجاری(۳۹مترمربع) جمعاً به مساحت ۲۰۴ مترمربع که در مرحله سفت کاری می باشد.
۶۶	خوزستان	اهواز، مجموعه مسکونی فاز۲ارتش، میخک۲پ۱۵۷مجتمع شباهنگ، طبقه چهارم شرقی، واحد ۷	مسکونی	قدرالسهم	۹۲,۲	شش‌دانگ	تخلیه	ج	۹,۲۲۰,۰۰۰,۰۰۰	شش‌دانگ یک دستگاه آپارتمان مسکونی طبقه ۴ سمت شرقی
۶۷	خوزستان	اهواز، بهارستان، فاز۲ ارتش، خیابان میخک۲، پلاک ۱۵۷، ساختمان شباهنگ، واحد شرقی طبقه دوم، واحد ۲	مسکونی	قدرالسهم	۹۲,۲	شش‌دانگ	دراختیار غیر	ب	۱۱,۰۶۴,۰۰۰,۰۰۰	شش‌دانگ یک دستگاه آپارتمان مسکونی طبقه ۲ سمت شرقی
۶۸	خوزستان	اهواز، بهارستان، فاز۲ ارتش، خیابان میخک۲، پلاک ۱۵۷، ساختمان شباهنگ، واحد غربی طبقه دوم، واحد ۴	مسکونی	قدرالسهم	۸۶,۲	شش‌دانگ	دراختیار غیر	ب	۱۰,۳۳۸,۰۰۰,۰۰۰	شش‌دانگ یک دستگاه آپارتمان مسکونی طبقه ۲ سمت غربی
۶۹	خوزستان	اهواز، سه راه خرمشهر، کوی سیاحی خیابان ایثار، کوچه دوم سمت راست	مسکونی	۲۵۹	۱۴۷	شش‌دانگ	تخلیه	ج	۱۳,۹۶۶,۰۰۰,۰۰۰	شش‌دانگ عرصه و اعیان یک باب خانه مسکونی
۷۰	خوزستان	خرمشهر، نبش میدان جهان آرا، مجتمع تجاری اداری سرو	تجاری	قدرالسهم	۴۴۰	شش‌دانگ	دراختیار غیر	ب	۱۳۶,۴۰۰,۰۰۰,۰۰۰	شش‌دانگ عرصه و اعیان و سرقفلی یک واحد تجاری به مساحت ۴۴۰ متر مربع در طبقه همکف مجتمع تجاری اداری سرو
۷۱	سمنان	شاهرود خیابان ۲۸ متری امام خمینی، باغ زندان،کوچه ۱۹،پلاک ۵۶	تجاری- مسکونی	۳۳۳,۳	۱۹۰,۰۰	شش‌دانگ	تخلیه	ج	۳۷,۰۰۰,۰۰۰,۰۰۰	شش‌دانگ یک قطعه زمین با بنای احداثی شامل ۲ طبقه مسکونی ۱۷۱ مترمربع و یک باب مغازه به مساحت ۱۹مترمربع
۷۲	فارس	شیراز، بلوار سیبویه، کوچه ۱۷ فرعی ۱۷,۲	زمین	۹۲,۵۰	۲۲۹	۲,۶۷سم از ۱۳ سهم	دراختیار غیر	الف	۴,۱۱۲,۰۰۰,۰۰۰	۲,۶۷۲۸سهم از ۱۳ سهم مشاع یک قطعه زمین به مساحت ۹۲,۵ مترمربع دارای ساختمان احداثی سه طبقه
۷۳	فارس	شیراز، خیابان میرزای شیرازی، کوی قدس(تاچارا)، خیابان گلسار، کوچه یک، پلاک ۳۷ و یا ۶ قدیم	مسکونی	۳۷۵	۴۵۰,۰	مقدار ۳۱,۱۳۱سهم ازه۱۰سهم	تخلیه	الف	۷۷,۲۵۵,۰۰۰,۰۰۰	میزان ۳۱,۱۳۱سهم ازه۱۰سهم از شش‌دانگ یک باب منزل مسکونی ۲ طبقه شامل ۲ واحد مسکونی مستقل واقع در طبقه همکف و اول- سال ساخت حدود ۱۳۸۵
۷۴	فارس	شیراز، چهارراه ملاصدرا، ابتدای بلوار بعثت، نبش کوچه ۱ و ۳	تجاری- مسکونی	۳۲۷	۱,۴۶۳,۴	شش‌دانگ	دراختیار بانک	ج	۱,۱۲۵,۰۰۰,۰۰۰,۰۰۰	واحد تجاری در همکف به مساحت ۲۰۱ مترمربع به انضمام بالکن به مساحت حدود ۱۳۷ مترمربع - ۴ واحد مسکونی به مساحت ۱۴۶۳,۴۰ مترمربع به انضمام ۱۱۷ مترمربع بالکن روباز- مساحت عرصه پس از اصلاح ۲۰۱,۱۵ مترمربع
۷۵	فارس	شهرستان لامرد،محله تراکمه،خیابان بسیج، خیابان ارشاد، خیابان شهید آوینی، کوچه آوینی ۴، کد پستی ۷۴۳۴۱۵۷۱۵۸	مسکونی	۳۵۸,۱	۶۴۹,۶۱	شش‌دانگ	تخلیه	ج	۷۰,۰۰۰,۰۰۰,۰۰۰	یک باب منزل مسکونی احداثی در سه طبقه شامل ۵ واحد مسکونی مجموعا به مساحت ۶۴۹,۶۱مترمربع
۷۶	قزوین	شهر شال، شمال غرب جاده ترانزیت مسیر رودخانه، جنب تالار فرهنگ، مسیر رودخانه، کوچه خیام	مسکونی	۳۵۲,۶	۱۵۰	شش‌دانگ	دراختیار غیر	ب	۱۳,۶۰۰,۰۰۰,۰۰۰	شش‌دانگ یک قطعه زمین بابنای احداثی به مساحت ۳۵۲,۶ مترمربع
۷۷	قم	قم، شهر سلفچگان، فاز۲ نبش خیابان رفاه ۵ و راه آهن ۶ قطعات ۴۵۱ و ۴۵۳	زمین	۶,۸۱۰,۸۷		شش‌دانگ	تخلیه	ج	۱۱۵,۸۰۰,۰۰۰,۰۰۰	دو قطعه زمین به متراژهای ۱۸۰۹,۳۷ در قطعه ۴۵۱ و قطعه ۴۵۳ به متراژ ۵۰۰۱,۵ متر با کاربری صنایع فلزی
۷۸	قم	شهر قم، بلوار شهید کریمی، بعد میدان جوان، بین کوچه ۳۲ و ۳۴	زمین	۳۲۵,۳۵		مقدار ۱۷۷,۷۲۸ سهم از ۲۴۰ سهم	زمین بدون حصار	ج	۲۹۷,۲۱۳,۰۰۰,۰۰۰	شش‌دانگ سه قطعه زمین جمعاً به مساحت ۴۳۹,۳۵ مترمربع می باشد که مقدار ۱۷۷,۷۲۸ سهم از ۲۴۰ سهم مشاع آن به مساحت ۳۲۵,۳۵ مترمربع
۷۹	قم	قم، سلفچگان، ابتدای جاده اصفهان، منطقه ویژه اقتصادی سلفچگان، خیابان توسعه۲، قطعه ۲۰۹	صنعتی	۴,۱۲۵	۲۳۶۰	شش‌دانگ	دراختیار غیر	ب	۲۰۸,۵۰۰,۰۰۰,۰۰۰	شش‌دانگ یک باب کارخانه عرصتاً به مساحت ۴۱۲۵ مترمربع و دارای سوله صنعتی به مساحت ۱۹۴۴,۶مترمربع، ساختمان اداری به مساحت ۲۷۷مترمربع، نگهبانی به مساحت ۷۵مترمربع و پارکینگ به مساحت ۶۳ مترمربع
۸۰	قم	قم، بخش ۴، جاده جمکران، پلیس راه قم کاشان، روستای لنگرود، پشت پمپ بنزین و مجاور مزرعه آقای اعرابی	زمین	۲۳,۰۰۰		۲۳۰۰۰سهم از ۱۳۱۳۴۳,۹۵سهم	زمین بدون حصار	ج	۲۷,۶۰۰,۰۰۰,۰۰۰	تمامی ۲۳۰۰۰ سهم مشاع از ۱۳۱۳۴۳,۹۵ سهم مشاع از ۵۸۵۳۷۵,۱۱ سهم مشاع از ۵۵۲۳۸۶۹,۵۳ سهم مشاع از ۹۶۱۹۸۰۰ سهم ۶ دانگ یک قطعه زمین به مساحت ۹۶۱۹۸۰۰ مترمربع
۸۱	کرمانشاه	قصر شیرین، تازه آباد، بلوار زینبیه(مخابرات)	تجاری	-	۲۴۶,۴۹	شش‌دانگ	تخلیه	ج	۴۹,۲۶۰,۰۰۰,۰۰۰	شش‌دانگ واحد تجاری شامل همکف ۱۷۷,۸۵مترمربع در همکف و نیم طبقه ۶۸,۶۴مترمربع
۸۲	کرمانشاه	کرمانشاه، خیابان خیام، روبروی بانک ملی نبش کوچه حیدری	تجاری- مسکونی	۹۴۸,۶۰	۵۶۶۲,۹۰	شش‌دانگ	دراختیار بانک	ج	۸۸۷,۳۰۰,۰۰۰,۰۰۰	طبقه همکف ۱۸ واحد تجاری به مساحت ۶۷۹,۴ متر مربع و طبقات اول الی ششم هرکدام ۵ واحد مسکونی به مساحت ۳۵۶۴ متر مربع - (۸طبقه)۳۰ واحد مسکونی و ۱۸واحد تجاری

ادامه در صفحه ۱۹

اطلاعات ۱۳۰۵
شنبه۱۹ خرداد ۱۴۰۳ یکم ذی الحجه ۱۴۴۵
* ۸ ژوئن ۲۰۲۴* سال نود و هشتم * شماره ۲۸۶۸۶
ettelaatonline ettelaat.com

ادامه از صفحه۱۸

۸۳	گلستان	آزادشهر، خیابان شهید کامیاب،بعداز چهارراه نواب, مجتمع آریانا طبقه همکف، واحد ۶	مسکونی	قدرالسهم	۷۴,۶۹	شش‌دانگ	دراختیارغیر	ب	۶,۳۴۰,۰۰۰,۰۰۰	شش‌دانگ یک واحد آپارتمان واقع در همکف یک ساختمان ۶ طبقه، سال ساخت ۱۳۹۲
۸۴	گلستان	کردکوی، میدان شهرداری، نبش کوچه امام رضای یکم، جنب تامین اجتماعی، مجتمع مسلمی عقیلی، طبقه دوم، قطعه ۹	مسکونی	قدرالسهم	۹۹,۹۷	شش‌دانگ	تخلیه	ج	۱۶,۹۹۵,۰۰۰,۰۰۰	شش‌دانگ عرصه و اعیان یک واحد آپارتمان مسکونی واقع در یک ساختمان مسکونی شامل ۱۲واحد مسکونی در۳طبقه، هرطبقه ۴ واحد، به انضمام یک واحد پارکینگ به مساحت ۱۲,۵ مترمربع- سال ساخت ۱۳۹۲
۸۵	گلستان	کردکوی، میدان شهرداری، نبش کوچه امام رضای یکم، جنب تامین اجتماعی، مجتمع مسلمی عقیلی، طبقه اول، قطعه۵	مسکونی	قدرالسهم	۹۹,۹۸	شش‌دانگ	تخلیه	ج	۱۶,۴۹۷,۰۰۰,۰۰۰	شش‌دانگ عرصه و اعیان یک واحد آپارتمان مسکونی واقع در یک ساختمان مسکونی شامل ۱۲واحد مسکونی در۳طبقه، هرطبقه ۴ واحد- سال ساخت ۱۳۹۲
۸۶	گلستان	کردکوی -میدان شهرداری- نبش کوچه امام رضای یکم- جنب تامین اجتماعی- مجتمع مسلمی عقیلی-طبقه اول- قطعه ۴	مسکونی	قدرالسهم	۴۸,۶۹	شش‌دانگ	تخلیه	ج	۸,۲۷۷,۰۰۰,۰۰۰	شش‌دانگ عرصه و اعیان یک واحد آپارتمان مسکونی واقع در یک ساختمان مسکونی شامل ۱۲واحد مسکونی در۳طبقه، هر طبقه ۴ واحد- سال ساخت ۱۳۹۲
۸۷	گلستان	کردکوی، میدان شهرداری، نبش کوچه امام رضای یکم، جنب تامین اجتماعی، مجتمع مسلمی عقیلی، طبقه دوم، قطعه ۸	مسکونی	قدرالسهم	۴۸,۶۹	شش‌دانگ	تخلیه	ج	۸,۰۳۴,۰۰۰,۰۰۰	شش‌دانگ عرصه و اعیان یک واحد آپارتمان مسکونی واقع در یک ساختمان مسکونی شامل ۱۲واحد مسکونی در۳طبقه، هرطبقه ۴ واحد- سال ساخت ۱۳۹۲
۸۸	گلستان	کردکوی، میدان شهرداری، نبش کوچه امام رضای یکم، جنب تامین اجتماعی، مجتمع مسلمی عقیلی، طبقه اول، قطعه ۲	مسکونی	قدرالسهم	۴۷,۱۷	شش‌دانگ	تخلیه	ج	۸,۰۱۹,۰۰۰,۰۰۰	شش‌دانگ عرصه و اعیان یک واحد آپارتمان مسکونی واقع در یک ساختمان مسکونی شامل ۱۲واحد مسکونی در۳طبقه، هرطبقه ۴ واحد- سال ساخت ۱۳۹۲
۸۹	گلستان	کردکوی، میدان شهرداری، نبش کوچه امام رضای یکم، جنب تامین اجتماعی، مجتمع مسلمی عقیلی، -طبقه سوم، قطعه ۱۲	مسکونی	قدرالسهم	۴۸,۶۹	شش‌دانگ	تخلیه	ج	۷,۷۹۰,۰۰۰,۰۰۰	شش‌دانگ عرصه و اعیان یک واحد آپارتمان مسکونی واقع در یک ساختمان مسکونی شامل ۱۲واحد مسکونی در۳طبقه، هرطبقه ۴ واحد- سال ساخت ۱۳۹۲
۹۰	گلستان	کردکوی، میدان شهرداری، نبش کوچه امام رضای یکم، جنب تامین اجتماعی، مجتمع مسلمی عقیلی، طبقه دوم، قطعه ۶	مسکونی	قدرالسهم	۴۷,۱۷	شش‌دانگ	تخلیه	ج	۷,۷۸۳,۰۰۰,۰۰۰	شش‌دانگ عرصه و اعیان یک واحد آپارتمان مسکونی واقع در یک ساختمان مسکونی شامل ۱۲واحد مسکونی در۳طبقه، هرطبقه ۴ واحد- سال ساخت ۱۳۹۲
۹۱	گلستان	کردکوی، میدان شهرداری، نبش کوچه امام رضای یکم، جنب تامین اجتماعی، مجتمع مسلمی عقیلی، طبقه سوم، قطعه ۱۰	مسکونی	قدرالسهم	۴۷,۱۷	شش‌دانگ	تخلیه	ج	۷,۵۴۷,۰۰۰,۰۰۰	شش‌دانگ عرصه و اعیان یک واحد آپارتمان مسکونی واقع در یک ساختمان مسکونی شامل ۱۲واحد مسکونی در۳طبقه، هرطبقه ۴ واحد- سال ساخت ۱۳۹۲
۹۲	گلستان	کردکوی، میدان شهرداری، نبش کوچه امام رضای یکم، جنب تامین اجتماعی، مجتمع مسلمی عقیلی، طبقه دوم، قطعه ۷	مسکونی	قدرالسهم	۳۷,۹۵	شش‌دانگ	تخلیه	ج	۶,۲۶۲,۰۰۰,۰۰۰	شش‌دانگ عرصه و اعیان یک واحد آپارتمان مسکونی واقع در یک ساختمان مسکونی شامل ۱۲واحد مسکونی در۳طبقه، هر طبقه ۴ واحد- سال ساخت ۱۳۹۲
۹۳	گلستان	کردکوی، میدان شهرداری، نبش کوچه امام رضای یکم، جنب تامین اجتماعی، مجتمع مسلمی عقیلی، طبقه سوم، قطعه ۱۱	مسکونی	قدرالسهم	۳۷,۹۵	شش‌دانگ	تخلیه	ج	۶,۰۷۲,۰۰۰,۰۰۰	شش‌دانگ عرصه و اعیان یک واحد آپارتمان مسکونی واقع در یک ساختمان مسکونی شامل ۱۲واحد مسکونی در۳طبقه، هرطبقه ۴ واحد- سال ساخت ۱۳۹۲
۹۴	گلستان	کردکوی، میدان شهرداری، نبش کوچه امام رضای یکم، جنب تامین اجتماعی، مجتمع مسلمی عقیلی، طبقه اول، قطعه ۳	مسکونی	قدرالسهم	۳۷,۹۵	مقدار ۱۸,۵۸۷ سهم از ۳۷,۹۵ سهم شش‌دانگ	تخلیه	الف	۳,۰۶۷,۰۰۰,۰۰۰	مقدار ۱۸,۵۸۷ سهم از ۳۷,۹۵ سهم ازشش‌دانگ عرصه و اعیان یک واحد آپارتمان مسکونی واقع در یک ساختمان مسکونی شامل ۱۲واحد مسکونی در۳طبقه، هرطبقه ۴ واحد- سال ساخت ۱۳۹۲
۹۵	گلستان	کردکوی، میدان شهرداری، نبش کوچه امام رضای یکم، جنب تامین اجتماعی، مجتمع مسلمی عقیلی، طبقه سوم، قطعه ۱۳	مسکونی	قدرالسهم	۹۹,۹۷	شش‌دانگ	تخلیه	ج	۱۵,۹۹۵,۰۰۰,۰۰۰	شش‌دانگ عرصه و اعیان یک واحد آپارتمان مسکونی واقع در یک ساختمان مسکونی شامل ۱۲واحد مسکونی در۳طبقه، هرطبقه ۴ واحد، به انضمام یک واحد پارکینگ مزاحم به مساحت ۱۲,۵ مترمربع- سال ساخت ۱۳۹۲
۹۶	گلستان	زمین واقع در کلاله ،ابتدای ورودی کلاله، بلوار شهدا، مابین کوچه پیامبراعظم ۱ و۳	زمین	۶۹۸,۸۵		شش‌دانگ	دراختیار بانک	ج	۷۰,۲۰۰,۰۰۰,۰۰۰	شش‌دانگ یک قطعه زمین به مساحت ۶۹۸,۸۵ مترمربع دارای پلاک ثبتی ۲۱۱۱ فرعی از ۱۹۹ اصلی
۹۷	هرمزگان	کیش، میدان امیرکبیر، بازارتجاری سارینا کیش۲، طبقه اول واحد ۱۵۲	تجاری	قدرالسهم	۱۹,۷۷	شش‌دانگ	تخلیه	ج	۶۲,۵۰۰,۰۰۰,۰۰۰	شش‌دانگ عرصه و اعیانی و سرقفلی واحد تجاری درحال ساخت به شماره ۱۵۲ واقع در طبقه اول به انضمام یک باب پارکینگ
۹۸	یزد	بلوار بسیج، جنب سازمان حمل و نقل، شهرداری پلاک ۵۶	تجاری- مسکونی	۸۶	۱۸۲,۰۰	سهم مشاعی	دراختیارغیر	ب	۱۲,۹۰۰,۰۰۰,۰۰۰	مقدار ۹۱۷۸۶۹۰۶۸ سهم مشاع از ۲۵۸۰۰۰۰۰۰۰ سهم ۶ دانگ عرصه و اعیان، همکف ۸۶ مترمربع با کاربری تجاری و طبقه اول ۹۶ مترمربع با کاربری مسکونی به مساحت ۱۸۲ مترمربع
۹۹	یزد	میبد، غدیر، شهیدیه، میدان شهداء، مقابل مدرسه سلمان فارسی، پلاک ۱۰۸	مسکونی	۴۶۵	۲۳۲,۰۰		دراختیارغیر	ب	۵۱,۹۰۰,۰۰۰,۰۰۰	عرصه به مساحت ۴۶۵ مترمربع - یک باب خانه به مساحت ۲۰۰ مترمربع درهمکف و ۳۲ مترمربع زیرزمین
۱۰۰	یزد	میبد، خیابان ولی عصر، خ شهیدیه، کوچه مهرورزان، کوچه ۳۴ - پلاک ۵۶	مسکونی	۶۶۲	۵۴۷,۶	شش‌دانگ	دراختیارغیر	ب	۸۰,۶۸۵,۰۰۰,۰۰۰	شامل دوباب منزل مسکونی احداثی در زمینی به مساحت ۶۶۲,۱۰ مترمربع، (یک باب منزل احداثی در زمینی به مساحت ۳۴۷,۱مترمربع و اعیانی در دو طبقه جمعاً به مساحت ۲۴۵,۶مترمربع و یک باب منزل دیگر احداثی در زمینی به مساحت ۳۱۵مترمربع و اعیانی در دو طبقه جمعاً به مساحت ۳۰۲مترمربع)
۱۰۱	یزد	یزد، بلوار جمهوری انتهای کوچه مسجد قبا مجتمع آپارتمانی سپهر، بلوک ۴، طبقه دوم، واحد ۴۲۳	مسکونی	قدرالسهم	۱۱۱,۶	مقدار ۳۲,۹۵ سهم مشاع از ۷۵ سهم شش‌دانگ	دراختیارغیر	الف	۱۲,۳۰۰,۰۰۰,۰۰۰	مقدار ۳۲,۹۵ سهم مشاع از ۷۵ سهم شش‌دانگ یک واحد آپارتمان مسکونی ۲ خوابه -طبقه اول- دارای یک باب انباری به مساحت ۷,۶ مترمربع و یک باب پارکینگ به مساحت ۱۷,۸ مترمربع

توضیحات:

۱- بانک آینده، در قبول یا رد یک یا کلیه پیشنهادات و در هر مرحله از مزایده، مختار است.
۲- سپرده شرکت در مزایده معادل ۵ (پنج) درصد قیمت پایه مزایده است که متقاضیان باید در وجه بانک آینده به شماره حساب ۰۱۰۰۵۵۱۹۵۷۰۰۲ واریز نموده، و رسید آن را به همراه پاکت‌های مربوط به پیشنهاد قیمت و شرکت در مزایده تحویل دهند.
۳-پیشنهادات فاقد سپرده و یا کمتر از مبلغ پایه، ناقص، مخدوش، مبهم و مشروط، مردود است.
۴-در خصوص املاک دارای مستأجر، کلیه حقوق مربوط به قرارداد اجاره به‌طور کامل به خریدار منتقل می‌گردد.
۵-املاک فاقد سند، مبایعه نامه ای و دارای معارض که امکان انتقال قطعی سند مالکیت میسر نمی باشد، به‌صورت وکالت بلاعزل بدون حق توکیل به غیر واگذار می‌گردد و کلیه هزینه‌های مربوط به اخذ استعلامات مأخوذه در ارتباط با نقل و انتقال و سایر موارد، بر عهده خریدار می‌باشد. (هزینه تنظیم وکالت‌نامه بالمناصفه خواهد بود)
۶-برای کلیه املاک، بررسی مدارک و بازدید از ملک قبل از ارائه پیشنهاد خرید، امکان‌پذیر بوده و کلیه املاک نیز در وضعیت موجود واگذار می‌گردد و برای املاک متصرف‌دار، وفق شرایط مندرج در شرایط مزایده، تخلیه ملک بر عهده خریدار است.
۷-متقاضیان محترم املاک واقع در شهرستان‌ها، می‌توانند؛ ضمن تماس با شماره‌های اعلام شده و هماهنگی با کارشناسان اداره ساختمان و املاک، برای اخذ اسناد شرکت در مزایده، بازدید از املاک و تسلیم پیشنهادات خود در ساعات اداری، به محل نزدیک‌ترین شعبه بانک آینده، مراجعه نمایند.
۸-در املاک سرقفلی، هزینه جلب رضایت مالک جهت تغییر شغل و در صورت لزوم تغییر کاربری، برعهده خریدار است.
۹- سایر شرایط در اسناد مزایده درج گردیده است.
۱۰- فروش هر یک از املاک تنها پس از تکمیل و امضاء مجاز خریدار و فروشنده ذیل قرارداد و ارائه یک نسخه به خریدار، محقق می گردد، لذا هر اقدامی از سوی خریدار تا قبل از تکمیل امضاء و تحویل نسخه قرارداد، هیچگونه تعهد و الزامی برای بانک جهت فروش ملک، ایجاد نخواهد کرد.

معاونت پشتیبانی بانک آینده

آگهی دعوت به جلسه مجمع عمومی عادی سالیانه
شرکت مجموعه های پرسی توسعه صنایع خودرو (سهامی خاص)
به شماره ثبت ۲۲۰۶۶ و شناسه ملی ۱۰۱۰۲۰۸۸۷۵۴

بدین وسیله به اطلاع کلیه سهامداران محترم می رساند جلسه مجمع عمومی عادی سالیانه شرکت مجموعه های پرسی توسعه صنایع خودرو در ساعت ۱۶ روز چهارشنبه مورخ ۱۴۰۳/۰۳/۳۰ در محل سال کنفرانس اطلس شرکت ایرانی تولید اتومبیل سایپا واقع در کیلومتر ۱۵ بزرگراه شهید لشکری (جاده مخصوص) برگزار می گردد. لذا از سهامداران محترم یا نمایندگان قانونی آنان تقاضا دارد در جلسه مذکور حضور به هم رسانند.

ضمناً دستور جلسه به شرح ذیل می باشد:
۱-استماع گزارش هیئت مدیره ، حسابرس و بازرس قانونی شرکت برای سال منتهی به ۱۴۰۲/۱۲/۲۹
۲-بررسی و تصویب صورت های مالی برای سال مالی منتهی به ۱۴۰۲/۱۲/۲۹
۳-تصمیم گیری در خصوص تقسیم سود و تعیین پاداش هیئت مدیره
۴-انتخاب اعضای هیئت مدیره
۵-انتخاب حسابرس و بازرس قانونی برای سال مالی ۱۴۰۳
۶-انتخاب روزنامه کثیر الانتشار
۷-سایر مواردی که در صلاحیت مجمع عمومی عادی سالیانه می باشد

هیئت مدیره شرکت مجموعه های پرسی توسعه صنایع خودرو

آگهی مزایده عمومی

شرکت تولید محور خودرو در نظر دارد اقلام ضایعاتی خود شامل: **چوب ضایعاتی، کارتن نایلون ضایعاتی، بشکه خالی ضایعاتی و روغن ضایعاتی** را از طریق مزایده به بالاترین قیمت پیشنهادی واگذار نماید. لذا از کلیه علاقمندان دعوت بعمل می‌آید از روز شنبه مورخ ۱۴۰۳/۰۳/۱۹ الی روز چهارشنبه مورخ ۱۴۰۳/۰۳/۲۴ **از ساعت ۹ صبح الی پایان وقت اداری روزهای کاری** جهت بازدید از اقلام ضایعاتی موضوع مزایده به کارخانه محور خودرو واقع در استان البرز، شهرستان نظرآباد، کیلومتر ۶ جاده رضا آباد، کارخانه محور خودرو مراجعه و پس از بازدید جهت دریافت فرم‌های مزایده به دفتر مرکزی شرکت محور خودرو به آدرس تهران، میدان آزادی، ابتدای خیابان آزادی، خیابان شهید میرقاسمی، پلاک ۳۲ مراجعه نمایند.
جهت کسب اطلاعات بیشتر با شماره تلفن ذیل تماس حاصل فرمایید.

شماره تلفن: ۶۶۰۲۴۳۵۱-۰۲۱ داخلی ۱۶۱

آگهی مناقصه عمومی

شرکت کشاورزی و دامپروری یاسوج به شماره ثبت ۹۰۱ و شناسه ملی ۱۰۸۶۱۹۸۴۲۶۰ در نظر دارد نسبت به برگزاری مناقصه عمومی (نوبت اول) ساخت سیلوهای ذخیره ذرت علوفه‌ای در محل شرکت کشاورزی و دامپروری یاسوج واقع در استان کهگیلویه و بویراحمد، یاسوج کیلومتر ۳۵ جاده اصفهان، روبروی پمپ بنزین بشار از طریق مناقصه عمومی در روز چهارشنبه مورخ ۱۴۰۳/۰۳/۳۰ به پیمانکار حقیقی و حقوقی واجد شرایط اقدام نماید، لذا از متقاضیان دعوت می شود جهت دریافت و تحویل پاکت اسناد شرکت در مناقصه مذکور به آدرس: یاسوج ـ کیلومتر ۳۵ جاده اصفهان ـ شرکت کشاورزی و دامپروری یاسوج مراجعه نمایند. لازم به ذکر است پاکت ها در ساعت ۱۲ ظهر روز چهارشنبه مورخ ۱۴۰۳/۰۳/۳۰ مفتوح و نتیجه مناقصه اعلام می گردد.
۱ـ مهلت تحویل اسناد و قیمت اعلامی مناقصه ساخت سیلوی ذخیره ذرت علوفه تا ساعت ۱۲ ظهر روز سه شنبه مورخ ۱۴۰۳/۰۳/۲۹ می باشد.
۲ـ میزان سپرده دریافتی جهت شرکت در مناقصه طبق فرم شرایط می باشد.
۳ـ هزینه آگهی و کارشناسی برعهده برنده مناقصه می باشد.

تلفن همراه: ۰۹۱۳۲۸۴۶۱۷۸ تلفن ثابت: ۰۷۴۳۳۴۴۴۰۴۶-۹
فاکس: ۰۷۴۳۳۴۴۴۰۵۱

مجمع عمومی عادی سالیانه
شرکت کاشی پارسیان سرام میبد
به شناسه ملی ۱۰۸۶۱۴۹۴۷۸۹ و شماره ثبت ۵۶۰ میبد

بدینوسیله از کلیه سهامداران محترم شرکت دعوت می شود تا در جلسه مجمع عمومی عادی سالیانه که روز جمعه مورخه ۱۴۰۳/۰۴/۱۵ ساعت ۱۷:۳۰ در محل شرکت واقع در میبد- جاده مزرعه کلانتر - جنب کاشی باستان تشکیل می گردد شرکت فرمایند.

دستور جلسه:
۱-استماع گزارش هیئت مدیره و بازرس قانونی
۲-تصویب ترازنامه و صورتهای مالی شرکت منتهی به سال ۱۴۰۲
۳-انتخاب هیئت مدیره و بازرس قانونی
۴-انتخاب روزنامه کثیرالانتشار جهت درج آگهی های شرکت
۵-طرح و تصویب مواردی که در صلاحیت مجمع عمومی عادی سالیانه می باشد.

هیئت مدیره شرکت کاشی پارسیان سرام میبد

آگهی دعوت مجمع عمومی فوق العاده
شرکت کارتن سازی میهن سهامی خاص
به شماره ثبت ۸۲۹۵
وشناسه ملّی ۱۰۱۰۰۳۵۹۰۹۷
(نوبت اوّل)

احتراماً ، بدینوسیله از کلیه سهامداران شرکت کارتن سازی میهن سهامی خاص به شماره ثبت ۸۲۹۵ و شناسه ملّی ۱۰۱۰۰۳۵۹۰۹۷ دعوت می شود تا در جلسه مجمع عمومی فوق العاده که روز سه شنبه مورخ ۱۴۰۳/۰۴/۱۹ ساعت ۱۳:۰۰ در نشانی : تهران - کیلومتر ۱۷ جاده مخصوص کرج - خیابان ۶۱ (داروپخش) - پلاک ۵، کدپستی :۱۳۹۷۱۴۶۱۱۱، تلفن ۴۴۹۸۸۸۸۱ تشکیل می گردد، حضور بهم رسانند.

دستور جلسه به شرح زیر می باشد:
-افزایش سرمایه
-بررسی واتخاذ تصمیم در سایر مواردی که در صلاحیت مجمع عمومی فوق العاده باشد.

هیئت مدیره شرکت کارتن سازی میهن

آگهی مناقصه عمومی

شرکت تعاونی مسکن بهسازان ماندگار سیمرغ در نظر دارد عملیات اجرایی جدول گذاری پروژه اراضی ۳۸ هکتاری هوانیروز کرمان به متراژ تقریبی ۲۷۰۰ متر رابرابر نقشه های مصوب از طریق مناقصه عمومی به پیمانکار واجد شرایط واگذار نماید. جهت بازدید از محل اجرای پروژه و نقشه ها و اخذ اسناد مربوطه از مورخه ۱۴۰۳/۰۳/۲۰ لغایت ۱۴۰۳/۰۳/۲۹ به آدرس: کرمان، بلوار هوانیروز، پایگاه هوانیروز، تعاونی مسکن مراجعه فرمایید.
۱ـ واریز مبلغ ۱/۰۰۰/۰۰۰/۰۰۰ ریال جهت شرکت در مناقصه
۲ـ هزینه انتشار آگهی روزنامه برعهده برنده مناقصه می باشد.

شماره تماس: ۰۹۱۳۲۹۹۴۷۷۰ (آقای احمدعرب)

آگهی دعوت مجمع عمومی عادی سالیانه
شرکت فولاد میبد (سهامی عام)
به شماره ثبت ۳۰۹ و شناسه ملی ۱۰۸۶۱۵۸۳۷۷۵

بدینوسیله از کلیه سهامداران محترم و یا نمایندگان قانونی آنها دعوت به عمل می آید تا در جلسه مجمع عمومی عادی سالیانه منتهی به ۱۴۰۲/۱۲/۲۹ شرکت فولاد میبد که روز پنجشنبه مورخ ۱۴۰۳/۰۳/۳۱ راس ساعت ۱۰ صبح در محل سالن شفق واقع در طبقه ۱۱ ساختمان شرکت ملی فولاد ایران به آدرس: تهران، خیابان ولی عصر، بالاتر از میدان ولی عصر به شماره ۱۷۱۳ برگزار می گردد، حضور بهم رسانند.

دستور جلسه:
۱- انتخاب حسابرس و بازرس قانونی شرکت برای سال منتهی به ۱۴۰۳/۱۲/۳۰.
۲-تعیین روزنامه کثیرالانتشار جهت درج آگهی های شرکت.
۳-سایر مواردی که در حیطه اختیارات مجمع عمومی عادی سالیانه می باشد.
از عموم سهامداران محترم و یا نمایندگان قانونی آنان دعوت به عمل می آید با در دست داشتن اصل برگه سهام، کارت شناسایی معتبر و یا وکالت نامه رسمی در ساعت مقرر در جلسه مذکور حضور به هم رسانند.

هیات مدیره شرکت فولاد میبد

آگهی دعوت مجمع عمومی عادی سالیانه
شرکت کارتن سازی میهن سهامی خاص
به شماره ثبت ۸۲۹۵
وشناسه ملّی ۱۰۱۰۰۳۵۹۰۹۷
(نوبت اوّل)

بدینوسیله از کلیه سهامداران شرکت کارتن سازی میهن سهامی خاص به شماره ثبت ۸۲۹۵ و شناسه ملّی ۱۰۱۰۰۳۵۹۰۹۷ دعوت می شود تا در جلسه مجمع عمومی عادی سالیانه که روز سه شنبه مورخ ۱۴۰۳/۰۴/۱۹ ساعت ۱۰:۰۰ صبح در نشانی : تهران - کیلومتر ۱۷ جاده مخصوص کرج - خیابان ۶۱ (داروپخش) - پلاک ۵، کدپستی :۱۳۹۷۱۴۶۱۱۱، تلفن ۴۴۹۸۸۸۸۱ تشکیل می گردد، حضور بهم رسانند.

دستور جلسه به شرح زیر می باشد:
- استماع گزارش هیئت مدیره و بازرس قانونی و حسابرس شرکت
- بررسی و تصویب ترازنامه و حساب سود و زیان و اندوخته سال ۱۴۰۲ شرکت منتهی به ۱۴۰۲/۱۲/۲۹
-انتخاب بازرسان اصلی و علی البدل در سال ۱۴۰۳
-تعیین روزنامه کثیر الانتشار
-بررسی واتخاذ تصمیم در سایر مواردی که در صلاحیت مجمع عمومی عادی سالیانه باشد.

هیئت مدیره شرکت کارتن سازی میهن

آگهی مناقصه عمومی (نوبت اول)

بنیاد مسکن انقلاب اسلامی سیستان وبلوچستان در نظر دارد اجرای رگلاژ وآسفالت سرد بشرح جدول ذیل و بر اساس مشخصات فنی منضم به اسناد مناقصه را از طریق برگزاری مناقصه عمومی یک مرحله ای به مناقصه گران واجد شرایط واگذار نماید:

شماره مناقصه	موضوع مناقصه	محل پروژه	مبلغ برآورد (ریال)	مبلغ ضمانت شرکت در مناقصه (ریال)
۲۰۰۳۰۰۵۲۱۴۰۰۰۰۲۱	اجرای رگلاژ وآسفالت سردروستای شهرک دامداران	شهرستان زاهدان	۸۱/۶۵۴/۳۳۰/۴۷۸	۴/۰۸۲/۷۱۶/۵۲۴

۱-نام ونشانی دستگاه مناقصه گزار: بنیاد مسکن انقلاب اسلامی استان سیستان و بلوچستان
۲-موضوع مناقصه: اجرای رگلاژ وآسفالت سرد سایرآیتم های مورد نیاز براساس نقشه ها و مشخصات فنی اجرایی منضم به اسناد مناقصه.
۳-زمان ومحل فروش اسناد مناقصه: از روز دوشنبه مورخ ۱۴۰۳/۰۳/۲۱ لغایت روز چهارشنبه مورخ ۱۴۰۳/۰۳/۲۳
۴-مهلت تحویل پیشنهادات از سوی مناقصه گران: از روز پنج شنبه مورخ ۱۴۰۳/۰۳/۲۴ تا ساعت ۱۲:۰۰ روز چهار شنبه مورخ ۱۴۰۳/۰۴/۰۶ (حداقل ۱۰ روز) طبق بند (ب) ماده ۱۵ قانون برگزاری مناقصات
۵-محل دریافت اسناد مناقصه: سامانه تدارکات الکترونیکی دولت (www.setadiran.ir)
تضمین شرکت در مناقصه: ضمانتنامه بانکی.
۶-مدت اعتبار پیشنهادها: از آخرین روز مهلت تحویل پیشنهادات به مدت سه ماه (قابل تمدید برای یک دوره سه ماهه دیگر) معتبر باشد.
۷-تاریخ بازگشایی پاکات (الف، ب و ج): ساعت ۱۲:۳۰ روز چهارشنبه مورخ ۱۴۰۳/۰۴/۰۶ در دفتر مدیر کل بنیاد مسکن انقلاب اسلامی استان سیستان و بلوچستان
۸-جهت کسب اطلاعات بیشتر می توانید به سایتهای زیر مراجعه نمایید: جهت کسب اطلاعات بیشتر میتوانید به سایتهای sb.bonyadmaskan.ir و پایگاه ملی اطلاع رسانی مناقصات http://iets.mporg.ir مراجعه فرمایید. تلفن تماس ۰۱-۳۳۲۳۰۱۰۷-۰۵۴

م الف ۳۵۹ شناسه آگهی ۱۷۲۹۴۱۲ — **تاریخ درج آگهی ۱۴۰۳/۰۳/۱۹ و ۱۴۰۳/۰۳/۲۰**

آگهی مزایده عمومی
فروش خودرو

شرکت دوار محرک و خدمات بازرگانی کالای گاز در نظر دارد تعداد ۵ دستگاه خودرو با مشخصات زیر را از طریق مزایده عمومی به فروش رساند.
لذا از متقاضیان دعوت بعمل می آورد از تاریخ ۱۴۰۳/۰۳/۲۱ تا ۱۴۰۳/۰۳/۲۲ از ساعت ۹ تا ۱۳ جهت دریافت اسناد شرکت در مزایده و بازدید خودروها به نشانی تهران، شهرک صنعتی شمس آباد، بلوار بوستان، گلبن هشتم، پلاک ۹ مراجعه نمایند.

نوع خودرو	رنگ	مدل	کارکرد
وانت دو کابین کاپرا	سفید روغنی	۱۳۹۲	۱۰۷۳۹۴
سمند LX EF7	سفید	۱۳۹۳	۱۱۶۴۰۱
پژو ۴۰۵ GLX	نقره ای متالیک	۱۳۹۴	معیوب
ون FAW	سفید روغنی	۱۳۸۷	۱۰۹۵۵۴
وانت مزدا دو کابین	نقره ای متالیک	۱۳۸۵	۳۵۳۴۱۳

تلفن پاسخگویی به سوالات:
۵۶۲۳۲۰۲۹ آقای تیموری

آگهی دعوت به مجمع عمومی عادی سالیانه شرکت سرمایه‌گذاری فنی و مهندسی مشانیر (سهامی عام)
به شماره ثبت ۲۳۶۷۸۲ و شناسه ملی ۱۰۱۰۲۷۷۶۷۸۶

بدینوسیله از سهامداران محترم شرکت سرمایه‌گذاری فنی و مهندسی مشانیر (سهامی عام) وکیل یا قائم مقام قانونی صاحب سهم و همچنین نماینده آنها دعوت می‌گردد در جلسه مجمع عمومی عادی سالیانه این شرکت که در روز **پنجشنبه** مورخ **۱۴۰۳/۰۳/۳۱** ساعت **۱۰:۰۰ صبح** در محل **تهران، بزرگراه حکیم غرب، خیابان پیامبر مرکزی، خیابان مطهری، پلاک ۵، طبقه ۵، واحد ۱۸** برگزار می‌گردد، حضور بهم رسانند.

دستور جلسه:
۱- استماع گزارش هیئت مدیره و حسابرس مستقل و بازرس قانونی شرکت برای عملکرد سال مالی منتهی به ۱۴۰۳/۰۲/۳۱.
۲- تصویب صورتهای مالی برای عملکرد سال مالی منتهی به ۱۴۰۳/۰۲/۳۱.
۳- انتخاب حسابرس مستقل و بازرس قانونی اصلی و علی البدل برای سال مالی منتهی به ۱۴۰۴/۰۲/۳۱.
۴- انتخاب روزنامه کثیرالانتشار برای درج آگهی‌های شرکت.
۵- اتخاذ تصمیم درباره سود قابل تقسیم.
۶- تعیین پاداش و حق حضور اعضاء غیرموظف هیئت مدیره و همچنین اعضای کمیته‌های تخصصی هیئت مدیره برای سال مالی منتهی به ۱۴۰۴/۰۲/۳۱.
۷- سایر مواردی که در صلاحیت مجمع عمومی عادی سالیانه باشد.

شایان ذکر است سهامدارانی که مایل به شرکت در جلسه مجمع بصورت حضوری هستند، می‌توانند جهت دریافت برگ ورود به جلسه ضمن همراه داشتن کارت ملی، برای اشخاص حقیقی یا وکالتنامه رسمی معتبر برای نمایندگان وی و معرفی‌نامه رسمی یا مدرک وکالت (اعم از عادی یا رسمی) به همراه کارت ملی برای نمایندگان اشخاص حقوقی، در ساعات اداری روز سه شنبه و چهارشنبه مورخ ۱۴۰۳/۰۳/۲۹ و ۱۴۰۳/۰۳/۳۰ به محل: تهران، بزرگراه آیت‌اله حکیم (غرب)، خیابان پیامبر مرکزی، خیابان مطهری، ساختمان پیامبر، پلاک ۵، طبقه ۵، واحد ۱۸ امور سهام مراجعه نمایند. همچنین به منظور رفاه حال سهامداران محترم، ترتیبی اتخاذ گردیده است تا در روز برگزاری مجمع یک ساعت قبل از شروع جلسه به محل برگزاری مجمع مراجعه و برگ حضور در جلسه را اخذ نمایند. لازم به ذکر است سهامداران محترم می‌توانند نسبت به مشاهده آنلاین جلسه از طریق تارنمای www.mtei.co.ir اقدام نمایند. سهامداران محترم می‌توانند سوالات خود را با شماره تلفن: ۴۴۹۶۴۱۴۶-۰۲۱ و ۴۴۹۶۱۵۷۲-۰۲۱ مطرح نمایند.

توجه: به همراه داشتن اصل کارت ملی برای کلیه سهامداران و نمایندگان اشخاص حقوقی، اصل وکالت‌نامه برای وکلای سهامداران حقیقی، و اصل معرفی‌نامه یا مدرک وکالت (اعم از عادی یا رسمی) برای نمایندگان سهامداران حقوقی جهت دریافت برگ ورود به جلسه مجمع الزامی است.

هیئت مدیره شرکت سرمایه‌گذاری فنی و مهندسی مشانیر (سهامی عام)

آگهی تشکیل مجمع عمومی عادی سالیانه صاحبان سهام
شرکت ذغالسنگ نگین طبس (سهامی عام)
ثبت شده به شماره ۴۴۷۶۰۸ و شناسه ملی ۱۰۲۶۰۳۵۷۶۰۲

بدینوسیله به اطلاع سهامداران محترم شرکت ذغالسنگ نگین طبس (سهامی عام) می رساند جلسه مجمع عمومی عادی سالیانه صاحبان سهام این شرکت در روز دوشنبه ۱۴۰۳/۰۴/۰۴ رأس ساعت ۱۰ صبح در محل سالن اجتماعات شرکت تکادو واقع در اصفهان، خیابان هزار جریب، روبروی درب شرقی دانشگاه اصفهان- نبش کوچه چهارم، ساختمان تکادو برگزار می گردد. لذا از کلیه سهامداران محترم یا نمایندگان آنها دعوت می شود با همراه داشتن برگ ورود در جلسه مزبور شرکت نمایند. سهامداران حقیقی می توانند شخصاً یا از طریق وکیل (با ارائه وکالتنامه رسمی) و نمایندگان سهامداران حقوقی با ارائه مدرک وکالت (اعم از عادی یا رسمی) یا نمایندگی با امضای صاحبان امضای مجاز شخص حقوقی (ارائه تصویر آخرین روزنامه رسمی)، با ارائه اصل کارت ملی نیم ساعت قبل از شروع مجمع به محل برگزاری مجمع به آدرس فوق مراجعه نمایند. همچنین آن دسته از سهامداران محترم که امکان حضور در مجمع را ندارند می توانند مجمع مذکور را از طریق لینک WWW.aparat.com/negin.tabas/live ملاحظه فرمایند و سوالات خود را به شماره ۰۹۳۹۵۰۹۸۲۷۴ پیامک نمایند.

دستور جلسه: ۱-استماع گزارش های هیئت مدیره و بازرس قانونی و حسابرس مستقل برای سال مالی منتهی به ۱۴۰۲/۱۲/۲۹ ۲-بررسی و تصویب ترازنامه و صورتحساب سود و زیان سال مالی منتهی به ۱۴۰۲/۱۲/۲۹ و نحوه تخصیص سود ۳-انتخاب حسابرس مستقل، بازرس قانونی و علی البدل ۴-تعیین حق

آگهی مزایده عمومی (نوبت اول)

شهرداری آبسرد در نظر دارد نسبت به اجاره ساختمان شهرداری واقع در طبقه زیرین شورای اسلامی شهر با قیمت پایه کارشناسی از طریق برگزاری مزایده عمومی اقدام نماید. لذا متقاضیان می توانند ظرف مدت ۵ روز پس از نشر آگهی نوبت دوم، اسناد مزایده را از سامانه ستاد دریافت و در مهلت مندرج در سامانه نسبت به ارائه پیشنهاد و بارگذاری اقدام نمایند. سایر اطلاعات به شرح ذیل می باشد.

ردیف	عنوان	مساحت (مترمربع)	قیمت پایه کارشناسی (ماهیانه) ریال	قیمت پایه کارشناسی (سالیانه) ریال	مبلغ سپرده شرکت در مزایده (ریال)
۱	ساختمان شهرداری	۱۷۰	۱۲۵,۰۰۰,۰۰۰	۱,۵۰۰,۰۰۰,۰۰۰	۷۵,۰۰۰,۰۰۰

متقاضیان می بایست مبلغ سپرده شرکت در مزایده را به صورت ضمانتنامه بانکی و یا واریز فیش نقدی یا اسناد خزانه به حساب سپرده شهرداری ۳۱۰۰۰۳۸۷۲۰۰۰ نزد بانک ملی واریز نمایند.
شهرداری در رد یا قبول کلیه پیشنهادات صاحب اختیار است.
برندگان اول و دوم و سوم هرگاه حاضر به خرید نشوند سپرده آنان به ترتیب ضبط خواهد شد.
هزینه آگهی روزنامه و هزینه ها اعم از نقل و انتقال و... مرتبط به عهده برنده مزایده می باشد.
سایر اطلاعات و جزئیات در اسناد مزایده قید گردیده است.
کلیه مراحل برگزاری مزایده از دریافت اسناد و ارائه پیشنهاد تا بازگشایی پیشنهادات از طریق سامانه الکترونیکی دولت (ستاد) به آدرس www.setadiran.ir انجام خواهد شد.
جهت کسب اطلاعات بیشتر با شماره ۰۲۱۷۶۳۷۴۲۳۲ داخلی ۱۰۶ تماس حاصل فرمایید.

محمداسماعیل جانعلی زاده
شهردار آبسرد

آگهی مزایده عمومی (نوبت اول)

موسسه فرهنگی موزه ها در نظر دارد، بهره برداری از غرفه فروش مواد غذایی در شهر رامسر را از طریق مزایده عمومی و برای مدت یکسال به صورت امانی به اشخاص حقوقی و حقیقی واجد شرایط واگذار نماید.

ردیف	شرح	اجاره بهای ماهیانه ـ قیمت پایه کارشناس رسمی دادگستری (ریال)
	پردیس موزه ای رامسر	
۱	بهره برداری از غرفه فروش مواد غذایی	۴۶۳,۰۰۰,۰۰۰

متقاضیان می توانند جهت دریافت مدارک مزایده و کسب اطلاعات به آدرس سایت موسسه (www.cio-museums.org) مراجعه و یا با تلفن ۰۲۱۸۶۰۸۸۰۲۵ تماس حاصل نمایند.
تاریخ و محل تحویل پاکت ها: پایان وقت اداری روز چهارشنبه تاریخ ۱۴۰۳/۰۳/۳۰ در محل دبیرخانه موسسه به آدرس: بزرگراه رسالت، نرسیده به بلوار آفریقا، بنیاد مستضعفان، ساختمان شماره ۱، طبقه چهارم

آگهی تغییرات شرکت سهامی خاص مهندسان مشاور سازه به شناسه ملی ۱۰۱۰۰۵۲۵۹۸۳ و به شماره ثبت ۱۳۹۵۰

به استناد صورتجلسه هیئت مدیره مورخ ۱۴۰۲/۱۱/۳۰ تصمیمات ذیل اتخاذ شد: محل شرکت به آدرس استان تهران، شهرستان تهران، بخش مرکزی، شهر تهران، آرژانتین-ساعی، بزرگراه مدرس، خیابان شهید حسن مقدس (چهارم)، پلاک ۹، طبقه ۵، واحد ۹ به کدپستی: ۱۵۱۴۶۴۷۱۳۱ تغییر یافت.

سازمان ثبت اسناد و املاک کشور
اداره ثبت شرکت ها و موسسات غیر تجاری تهران (۱۷۱۱۶۳۸)

"فراخوان مزایده عمومی"

شرکت بازرگانی و ساختمانی آینده ساز کرانه کیش در نظر دارد آهن آلات یک سوله مستعمل (شامل تیر و ستون و پروفیل های Z) به وزن حدود ۶ تن را از طریق برگزاری مزایده عمومی به فروش برساند. لذا از کلیه متقاضیان که مایل به شرکت در مزایده می باشند دعوت می گردد جهت دریافت اسناد مزایده به یکی از نشانی های زیر مراجعه نمایند:

۱ - تهران: شهرک غرب، بلوار دادمان، کوچه جهاد، پلاک ۱۰۷ طبقه سوم، واحد ۷
تلفن: ۸۸۰۷۲۱۳۵ - ۰۲۱ داخلی ۳۰۸ موبایل: ۰۹۱۲۴۳۵۴۰۴۵

۲ - جزیره کیش: فاز یک صدف، خیابان خراسان، بازار خدماتی بساک طبقه اول، واحد ۲۴
تلفن: ۰۷۶۴۴۴۵۴۱۰۸ داخلی ۱۰۹ موبایل: ۰۹۱۱۳۸۳۱۹۰۵

۳ - اراک: کیلومتر ۳ جاده تهران، جنب هتل امیرکبیر، برج های مسکونی بساک اراک
تلفن: ۰۸۶۳۳۱۲۶۶۹۴ موبایل: ۰۹۱۲۳۱۲۸۳۵۷

- مهلت دریافت اسناد مزایده تا پایان وقت اداری روز یکشنبه مورخ ۱۴۰۳/۰۳/۲۷ می باشد.
- مهلت تحویل پیشنهادها تا تاریخ ۱۴۰۳/۰۴/۰۳ می باشد.
- محل بازدید: اراک، کیلومتر ۳ جاده تهران، برج های مسکونی بساک اراک
- زمان بازدید: از تاریخ ۱۴۰۳/۰۳/۲۰ لغایت ۱۴۰۳/۰۳/۳۱
- میزان سپرده شرکت در مزایده: سپرده شرکت در مزایده مبلغ ۷۵,۰۰۰,۰۰۰ ریال می باشد که متقاضیان می بایست به شماره شبای IR ۶۶ ۰۱۲۰ ۰۰۰۰ ۰۰۰۰ ۸۴۴۷ ۰۰۰۳ ۴۱ بانک ملت بنام شرکت بازرگانی و ساختمانی آینده ساز کرانه کیش واریز نمایند.
- زمان بازگشایی پیشنهادها: ۱۴۰۳/۰۴/۰۶ (بدون حضور پیشنهاد دهندگان)

آگهی دعوت مجمع عمومی عادی سالیانه شرکت تعاونی مسکن کارکنان وزارت نفت (اوپی جی) نوبت اول

به اطلاع کلیه اعضای محترم شرکت تعاونی فوق می رساند جلسه مجمع عمومی عادی سالیانه نوبت اول راس ساعت ۱۰ صبح روز پنجشنبه ۱۴۰۳/۴/۲۱ در دفتر هیأت مدیره تعاونی واقع در شهران، بلوار کوهسار، روبروی آتش نشانی، مجتمع مسکونی اوپی جی برگزار خواهد شد.

دستور جلسه:
۱ـ گزارش هیأت مدیره و بازرسین
۲ـ گزارش حسابرسی سالهای ۱۳۹۸، ۱۳۹۹، ۱۴۰۰، ۱۴۰۱، ۱۴۰۲
۳ـ طرح و تصویب صورتهای مالی سالهای ۱۳۹۸، ۱۳۹۹، ۱۴۰۰، ۱۴۰۱ و ۱۴۰۲ (به تفکیک سال)
۴ـ بررسی و تصویب بودجه جاری سال ۱۴۰۳
۵ـ بررسی و تصویب اخذ قیمت زمین های تصرف شده توسط شهرداری
۶ـ بررسی و تصویب چگونگی تسویه بدهی عدم خلاف به شهرداری
۷ـ بررسی و تصویب محاسبه جریمه دیرکرد دیون اعضا به تعاونی طبق نرخ تورم اعلامی بانک مرکزی (به جای ۱۹ درصد جریمه فعلی)
۸ـ بررسی و تصویب اخراج از عضویت اعضای زیان رسان به تعاونی طبق ماده ۱۳ قوانین و مقررات تعاونیها
۹ـ انتخاب هیأت مدیره و بازرسین

توجه اعضای محترم تعاونی به نکات زیر ضروری است:
الف) اعضای داوطلب عضویت در هیأت مدیره تعاونی و بازرسی، از تاریخ انتشار این آگهی حداکثر ۵ روز فرصت دارند که با در دست داشتن اصل و تصویر شناسنامه و کارت ملی و برگ سهم و گواهی عدم سوء پیشینه و آخرین مدرک تحصیلی و کارت پایان خدمت (در مورد آقایان) به دفتر تعاونی به نشانی فوق مراجعه و با تحویل مدارک و تکمیل فرم داوطلبی، رسید دریافت نمایند.
ب) اعضایی که شخصاً قادر به شرکت در جلسه مجمع نیستند می توانند نماینده تام الاختیاری را برای حضور در مجمع و اعمال رای تعیین کنند. اعضای متقاضی اعطای نمایندگی و وکالت می توانند به همراه نماینده خود و با ارائه کارت شناسایی و اصل وکالتنامه معتبر تا تاریخ ۱۴۰۳/۴/۲۰ از ساعت ۹ الی ۱۴ در دفتر تعاونی حاضر شوند تا پس از احراز هویت و بررسی و تأیید مدارک و وکالتنامه، برگه ورود به مجمع را دریافت نمایند. ارائه نمایندگی در روز برگزاری مجمع به هیچ وجه امکانپذیر نخواهد بود و اعضای محترم فقط در روزهای تعیین شده در این بند می توانند برای تعیین نماینده اقدام نمایند. برگه های وکالت با امضاء بازرسین و احدی از اعضای هیأت مدیره معتبر خواهد بود.
ج) تعدادآرای وکالتی هر عضو تعاونی حداکثر ۳ رای و تعدادآرای وکالتی هر غیرعضو تنها یک رای می باشد و حضور توأم عضو و نماینده وی در مجمع دارای منع قانونی است.
د) برای شرکت در جلسه ارائه کارت شناسایی معتبر (کارت ملی یا شناسنامه)، اصل برگ سهم و برگه ورود صادره و رعایت پوشش اسلامی الزامی است و آوردن همراه ممنوع است.

هیأت مدیره تعاونی مسکن کارکنان وزارت نفت (اوپی جی)

فراخوان عمومی

شرکت تولید مواد اولیه داروپخش (تماد) در نظر دارد:
به منظور شناسایی و ارزیابی تامین کنندگان کالا و خدمات، علی الخصوص تولیدکنندگان و ارائه دهندگان خدمات داخلی، بانک اطلاعاتی تامین کنندگان خود را افزایش دهد. لذا از کلیه فروشندگان و تولیدکنندگان واجد شرایط که خواهان همکاری می باشند، دعوت به عمل می آورد با ارسال رزومه، معرفی سوابق و توانمندی های خود در یک یا چند زمینه فعالیت با فراهم آوری مستندات لازم به شماره ۰۹۰۳۰۳۱۰۳۸۷ تا تاریخ ۱۴۰۳/۰۳/۳۱ ثبت نام نمایند.
متقاضیان می توانند جهت کسب اطلاعات بیشتر با شماره ۰۹۰۳۰۳۱۰۳۸۷ در شبکه های اجتماعی ارتباط حاصل فرمایند.

مناقصه عمومی دو مرحله ای نوبت دوم

شرکت تولید مواد اولیه داروپخش (سهامی عام) در نظر دارد به منظور طراحی و اجرای اتاق تمیز سایت تولید کارخانه البرز خود از طریق مناقصه عمومی دو مرحله ای اقدام نماید.
لذا از کلیه اشخاص حقوقی و حقیقی دارای صلاحیت دعوت به عمل می آید با توجه به شرایط ذیل و با هماهنگی قبلی با شماره تلفن ۰۹۰۳۰۳۱۰۳۸۷ از تاریخ ۱۴۰۳/۰۳/۱۹ الی ۱۴۰۳/۰۴/۰۶ جهت دریافت اسناد مناقصه به آدرس: کیلومتر ۲۸ جاده مخصوص کرج، روبه روی ایستگاه اتمسفر، کنار گذر شرکت تماد مراجعه نمایند.
۱- مبلغ سپرده شرکت در مناقصه ۵,۰۰۰,۰۰۰,۰۰۰ ریال به صورت ضمانت نامه بانکی و یا واریز به حساب ۳۱۰۶۰۰۳۰۰۹۰۱۱۰۳۷۲۰۸۷۲۰۰۱ نزد بانک قرض الحسنه مهر ایران به نام شرکت تولید مواد اولیه داروپخش می باشد.
۲- پروژه مذکور به صورت EPC و شامل طراحی، تامین، نصب، راه اندازی و تحویل می باشد.
۳- مدت زمان اجرای پروژه ۶ ماه میباشد.
۴- مهلت ارسال پاکات پیشنهادات حداکثر تا پایان ساعت ۱۶ مورخ ۱۴۰۳/۰۴/۰۹ می باشد.
۵- محل اجرای پروژه کیلومتر ۲۸ جاده مخصوص کرج، روبه روی ایستگاه متروا تمسفر، شرکت تولید مواد اولیه داروپخش می باشد.

مناقصه عمومی دو مرحله ای نوبت دوم

شرکت تولید مواد اولیه داروپخش (سهامی عام) در نظر دارد به منظور تهیه ۴ دستگاه کندانسور کارخانه های البرز و مشهد خود از طریق مناقصه عمومی دو مرحله ای اقدام نماید.
لذا از کلیه اشخاص حقوقی و حقیقی دارای صلاحیت دعوت به عمل می آید با توجه به شرایط ذیل و با هماهنگی قبلی با شماره تلفن ۰۹۱۲۴۱۷۸۶۱۰ از تاریخ ۱۴۰۳/۰۳/۱۹ الی ۱۴۰۳/۰۳/۳۰ جهت دریافت اسناد مناقصه به آدرس: کیلومتر ۲۸ جاده مخصوص کرج، روبه روی ایستگاه اتمسفر، کنار گذر شرکت تماد مراجعه نمایند.
۱- مبلغ سپرده شرکت در مناقصه ۷۰۰,۰۰۰,۰۰۰ ریال به صورت ضمانت نامه بانکی و یا واریز به حساب ۳۱۰۶۰۰۳۰۰۹۰۱۱۰۳۷۲۰۸۷۲۰۰۱ نزد بانک قرض الحسنه مهر ایران به نام شرکت تولید مواد اولیه داروپخش می باشد.
۲- خرید مذکور عبارت از تامین و ساخت می باشد.
۳- مدت زمان اجرای پروژه ۲ ماه می باشد.
۴- مهلت ارسال پاکات پیشنهادات حداکثر تا پایان ساعت ۱۶ مورخ ۱۴۰۳/۰۴/۰۲ می باشد.

مناقصه عمومی دو مرحله ای نوبت چهارم

شرکت تولید مواد اولیه داروپخش (سهامی عام) در نظر دارد به منظور خرید و نصب دوربین و بستر شبکه کارخانه مشهد خود از طریق مناقصه عمومی دو مرحله ای اقدام نماید.
لذا از کلیه اشخاص حقوقی و حقیقی دارای صلاحیت دعوت به عمل می آید با توجه به شرایط ذیل و با هماهنگی قبلی با شماره تلفن ۰۹۳۵۲۵۲۶۵۸۶ از تاریخ ۱۴۰۳/۰۳/۱۹ الی ۱۴۰۳/۰۴/۰۶ جهت دریافت اسناد مناقصه به آدرس: کیلومتر ۲۸ جاده مخصوص کرج، روبه روی ایستگاه اتمسفر، کنار گذر شرکت تماد مراجعه نمایند.
۱- مبلغ سپرده شرکت در مناقصه ۲,۰۰۰,۰۰۰,۰۰۰ ریال به صورت ضمانت نامه بانکی و یا واریز به حساب ۳۱۰۶۰۰۳۰۰۹۰۱۱۰۳۷۲۰۸۷۲۰۰۱ نزد بانک قرض الحسنه مهر ایران به نام شرکت تولید مواد اولیه داروپخش می باشد.
۲- پروژه مذکور عبارت از خرید تجهیزات، نصب و راه اندازی می باشد.
۳- محل اجرای پروژه کارخانه مشهد شرکت تماد واقع در کیلومتر ۳ جاده فریمان، تقاطع خواجه اباصلت میباشد.
۴- مدت زمان اجرای پروژه ۶ ماه می باشد.
۵- مهلت ارسال پاکات پیشنهادات حداکثر تا پایان ساعت ۱۶ مورخ ۱۴۰۳/۰۴/۰۹ می باشد.

آگهی برگزاری استعلام عمومی شرکت فولاد اکسین خوزستان

شماره استعلام: ۱۴۸۲۳۵
موضوع استعلام: آگهی استعلام شماره ۱۴۸۲۳۵ با موضوع خدمات شارژ انواع کپسول های اطفاء حریق
شرکت فولاد اکسین خوزستان در نظر دارد؛ کالاهای مورد نیاز خود را با موضوع استعلام ذکر شده، بر اساس مشخصات و شرایط مندرج در فرم استعلام به تامین کنندگان واجد شرایط واگذار نماید.
لازم به ذکر است؛ تامین کنندگان متقاضی ضمن دریافت مدارک استعلام می بایست حداکثر به مدت ۱۰ روز کاری پس از نشر آگهی، نسبت به ثبت نام در لیست تامین کنندگان شرکت فولاد اکسین خوزستان و تکمیل پرسشنامه خوداظهاری تامین کنندگان در موعد مقرر در سایت شرکت به نشانی srm.oxinsteel.ir اقدام و همچنین تامین کنندگان محترم تائیدیه ثبت نام در سایت فوق به همراه یک نسخه آگهی تغییرات از شرکت خود را در پاکت ارسال قیمت قرار دهند.
بدیهی است؛ تامین کنندگانی که در مهلت مقرر نسبت به ارسال مدارک خود جهت ارزیابی اولیه اقدام ننمایند، پاکات استعلام آنها بازگشایی نخواهد شد.
شایان ذکر است جهت هماهنگی و دریافت مدارک استعلام با کارشناسان مربوطه با مشخصات ذیل تماس حاصل نمایید.
کارشناس ساخت قطعات: غلامرضا بهلول زاده
شماره داخلی کارشناس ساخت قطعات: ۰۶۱۳۲۹۰۹۰۰۰- داخلی ۳۹۱۷
شماره مستقیم مسئول ساخت قطعات: ۰۹۱۶۳۰۹۹۱۲۱
شماره تماس جهت ارزیابی تامین کنندگان: امید بهنیا
شماره داخلی ارزیابی تامین کنندگان: ۰۶۱۳۲۹۰۹۰۰۰- داخلی ۳۹۲۵
روابط عمومی شرکت فولاد اکسین خوزستان

آگهی دعوت سهامداران به مجمع عمومی عادی سالیانه شرکت بانک صادرات ایران (سهامی عام) به شماره ثبت: ۳۸۳۳ و شناسه ملی: ۱۰۸۶۱۷۳۶۰۶۲

مورخ ۱۴۰۳/۰۳/۳۰

از کلیه سهامداران، وکیل یا قائم مقام قانونی صاحبان سهم و همچنین نماینده یا نمایندگان اشخاص حقوقی جهت حضور در جلسه مجمع عمومی عادی سالیانه شرکت بانک صادرات ایران (سهامی عام) به شماره ثبت ۳۸۳۳ که به منظور بررسی عملکرد سال مالی منتهی به ۱۴۰۲/۱۲/۲۹ رأس ساعت ۱۴ روز چهارشنبه مورخ ۱۴۰۳/۰۳/۳۰ به صورت حضوری در محل سالن همایش شهید ضرغام به نشانی: اتوبان تهران-کرج، ضلع غربی استادیوم آزادی، بعد از کمپ تیم های ملی کشتی، سالن همایش شهید ضرغام برگزار می گردد، دعوت به عمل می آید.
سهامداران محترم می توانند به منظور اخذ برگه ورود و حضور در جلسه مجمع مذکور از روز شنبه مورخ ۱۴۰۳/۰۳/۲۶ لغایت یکشنبه مورخ ۱۴۰۳/۰۳/۲۷ در ساعات اداری با ارائه مدارک مالکیت سهام یا مستندات نمایندگی/وکالت/ولایت/قیمومت و کارت شناسایی معتبر به حوزه سهامداران بانک صادرات ایران به نشانی: تهران، خیابان سمیه، مابین خیابان بهار و مفتح، ساختمان سپهر، شماره ۸۵، طبقه اول مراجعه فرمایند. لذا سهامدارانی حق ورود به جلسه را دارند که برگ ورود به جلسه دریافت کرده باشند.
شایان ذکر است سهامداران محترم می توانند از طریق لینک https://live.bsi.ir نسبت به احراز هویت و مشاهده برخط (آنلاین) جلسه مجمع اقدام نمایند.

دستور جلسه:
۱. استماع گزارش هیأت مدیره و حسابرس و بازرس قانونی درخصوص عملکرد سال مالی منتهی به ۱۴۰۲/۱۲/۲۹.
۲. تصویب صورت های مالی منتهی به ۱۴۰۲/۱۲/۲۹.
۳. انتخاب حسابرس و بازرس قانونی و تعیین حق الزحمه ایشان.
۴. انتخاب روزنامه کثیرالانتشار برای درج آگهی های مربوط به بانک برای سال ۱۴۰۳.
۵. تعیین حق الزحمه و جبران خدمات اعضای هیأت مدیره بانک.
۶. سایر مواردی که قابل طرح در جلسه مجمع عمومی عادی سالیانه باشد.

هیأت مدیره بانک صادرات ایران (سهامی عام)
www.bsi.ir

آگهی برگزاری استعلام عمومی شرکت فولاد اکسین خوزستان

شماره استعلام: ۱۴۰۹۱۹
موضوع استعلام: خرید پاور لیفتراک
۱. پالت تراک برقی ۲ تن مجهز به سیستم برق AC، توان موتور ۱,۴ کیلووات
۲. لیفتراک برقی، ظرفیت کاری ۳,۵ تن
شرکت فولاد اکسین خوزستان در نظر دارد؛ کالاهای مورد نیاز خود را با موضوع استعلام ذکر شده، بر اساس مشخصات و شرایط مندرج در فرم استعلام به تامین کنندگان واجد شرایط واگذار نماید.
لازم به ذکر است؛ تامین کنندگان متقاضی ضمن دریافت مدارک استعلام می بایست حداکثر به مدت ۱۰ روز کاری پس از نشر آگهی، نسبت به ثبت نام در لیست تامین کنندگان شرکت فولاد اکسین خوزستان و تکمیل پرسشنامه ارزیابی تامین کنندگان در موعد مقرر در سایت شرکت به نشانی oxinsteel.ir اقدام و مدارک مورد نیاز جهت شرکت در استعلام را به ایمیل purchasing@oxinsteel.ir و یا به صورت پستی به آدرس اهواز کیلومتر ۱۰ جاده بندر امام خمینی (ره) شرکت فولاد اکسین خوزستان کد پستی ۶۱۷۸۸۱۳۱۱ ارسال نمایند.
بدیهی است؛ تامین کنندگانی که در مهلت مقرر نسبت به ارسال مدارک خود جهت ارزیابی اولیه اقدام ننمایند، پاکات استعلام آنها بازگشایی نخواهد شد.
شایان ذکر است جهت هماهنگی و دریافت مدارک استعلام با کارشناسان مربوطه با مشخصات ذیل تماس حاصل نمایید.
کارشناس خرید: راضیه موحدنیا
شماره داخلی کارشناس خرید: ۰۶۱۳۲۹۰۹۰۰۰- داخلی ۳۹۱۵
شماره مستقیم کارشناس خرید: ۰۹۱۶۹۳۵۸۱۸۷
کارشناس ارزیابی تامین کنندگان: نگار سلجوقی
شماره داخلی ارزیابی تامین کنندگان: ۰۶۱۳۲۹۰۹۰۰۰- داخلی ۳۹۲۲
شماره موبایل ارزیابی تامین کنندگان: ۰۹۰۲۴۳۹۹۸۷۱
کارشناس دبیرخانه: حیدری
شماره داخلی: ۰۶۱۳۲۹۰۹۰۰۰- داخلی ۳۴۰۵
روابط عمومی شرکت فولاد اکسین خوزستان

آگهی برگزاری استعلام عمومی شرکت فولاد اکسین خوزستان

شماره استعلام: ۱۴۷۸۶۷
موضوع استعلام: خدمات ماشین کاری ۲ عدد ورق فیلر استپ پلیت
شرکت فولاد اکسین خوزستان در نظر دارد؛ کالاهای مورد نیاز خود را با موضوع استعلام ذکر شده، بر اساس مشخصات و شرایط مندرج در فرم استعلام به تامین کنندگان واجد شرایط واگذار نماید.
لازم به ذکر است؛ تامین کنندگان متقاضی ضمن دریافت مدارک استعلام می بایست حداکثر به مدت ۱۰ روز کاری پس از نشر آگهی، نسبت به ثبت نام در لیست تامین کنندگان شرکت فولاد اکسین خوزستان و تکمیل پرسشنامه خوداظهاری تامین کنندگان در موعد مقرر در سایت شرکت به نشانی srm.oxinsteel.ir اقدام و همچنین تامین کنندگان محترم تائیدیه ثبت نام در سایت فوق به همراه یک نسخه آگهی تغییرات از شرکت خود را در پاکت ارسال قیمت قرار دهند.
بدیهی است؛ تامین کنندگانی که در مهلت مقرر نسبت به ارسال مدارک خود جهت ارزیابی اولیه اقدام ننمایند، پاکات استعلام آنها بازگشایی نخواهد شد.
شایان ذکر است جهت هماهنگی و دریافت مدارک استعلام با کارشناسان مربوطه با مشخصات ذیل تماس حاصل نمایید.
مسئول ساخت قطعات: علیرضا رحیمی منجزی
شماره داخلی مسئول ساخت قطعات: ۰۶۱۳۲۹۰۹۰۰۰- داخلی ۳۹۴۱
شماره مستقیم مسئول ساخت قطعات: ۰۹۱۶۰۳۶۴۲۵۰
شماره تماس جهت ارزیابی تامین کنندگان: امید بهنیا
شماره داخلی ارزیابی تامین کنندگان: ۰۶۱۳۲۹۰۹۰۰۰- داخلی ۳۹۲۵
کارشناس دبیرخانه: مهدی حیدری
شماره داخلی کارشناس دبیرخانه: ۰۶۱۳۲۹۰۹۰۰۰- داخلی ۳۴۴۴
شماره مستقیم کارشناس دبیرخانه: ۰۹۱۶۸۰۸۹۰۲۷
روابط عمومی شرکت فولاد اکسین خوزستان

آگهی مزایده عمومی شماره ۱۴۰۳/ع/۰۱ فروش ضایعات روغن سوخته

شرکت معدنی و صنعتی گهر همکار (سهامی خاص) در نظر دارد ضایعات روغن سوخته خود را از طریق مزایده عمومی به فروش رساند. لذا کلیه متقاضیان میتوانند جهت اخذ اسناد مزایده به نشانی www.goharhamkar.ir بخش مزایده مراجعه و اسناد مذکور را دانلود نمایند. لازم به ذکر میباشد مهلت تحویل پاکات تا ساعت ۱۴ روز یکشنبه مورخ ۱۴۰۳/۰۳/۲۷ به نشانی: شهرستان سیرجان، بلوار مالک اشتر، محله صاحب الزمان، خیابان انتظامی شرقی، کوچه عباس رضوی، دفتر مرکزی شرکت گهرهمکار کدپستی: ۷۸۱۷۸۳۳۶۱۸ میباشد که بایستی حسب مورد ارائه ارسال نمایند. شرکت گهر همکار در رد یا قبول هر یک از پیشنهادها مختار می باشد.
شماره تماس جهت هماهنگی بازدید و پاسخ به سوالات احتمالی (آقای مهندس محیاپور): ۰۹۱۳۱۷۸۵۴۳۰

آگهی مناقصه عمومی (یک مرحله ای)

شرکت بهره برداری و تعمیراتی مپنا در نظر دارد خرید ۴ عدد رله حفاظتی اشنایدر تیپ P1F1E (REL15017) برای جایگزینی بارله حفاظتی ۴ دستگاه بریکر (تیپ M16N1, M12N1) و خرید یک عدد رله حفاظتی اشنایدر تیپ P1F1E (REL15017) به عنوان یدکی، مطابق اسناد مناقصه را از طریق مناقصه عمومی به اشخاص حقیقی و حقوقی واجد شرایط به شرح ذیل واگذار کند:
۱. محل دریافت اسناد: نیشابور-کیلومتر ۵ جاده سبزوار-شرکت بهره برداری و تعمیراتی مپنا-امور بازرگانی نیروگاه سیکل ترکیبی نیشابور
۲. روش دوم دریافت اسناد: مراجعه به سامانه تدارکات الکترونیکی به نشانی https://simatender.ir
۳. تاریخ دریافت اسناد: از روز یکشنبه ۱۴۰۳/۰۳/۲۰ به مدت ۴ روز کاری (از ساعت ۷:۳۰ تا ۱۵:۳۰)
۴. مهلت ارسال پیشنهادها: تا ساعت ۱۶ روز یکشنبه ۱۴۰۳/۰۴/۰۳
۵. سایر موارد در دعوت نامه و اسناد مناقصه ذکر شده است.
شرکت بهره برداری و تعمیراتی مپنا
امور بازرگانی نیروگاه سیکل ترکیبی نیشابور

آگهی مناقصه عمومی شماره (۲۱۳)

شرکت کلر پارس (سهامی عام) در نظر دارد خرید اسید سولفوریک غلیظ ۹۸٪ به مقدار ۱,۰۰۰,۰۰۰ کیلوگرم را از طریق برگزاری مناقصه عمومی خریداری نماید. لذا از کلیه اشخاص حقیقی و حقوقی که تقاضای شرکت در مناقصه را دارند، دعوت می گردد نسبت به دریافت اسناد مناقصه، اقدام و تا ساعت ۱۶ مورخ ۱۴۰۳/۰۴/۰۳ پیشنهادات خود را در پاکات لاک و مهر شده به شرکت مناقصه گزار در آدرس: «تبریز، کیلومتر ۲۰ جاده تبریز-تهران، جنب پلیس راه، ابتدای جاده باسمنج» به واحد دبیر خانه، تسلیم و برای اخذ اطلاعات بیشتر با شماره تلفن های ۲-۳۶۳۰۰۲۸۱-۰۴۱ داخلی دبیرخانه ۱۷۰، امور تدارکات ۱۴۲ تماس حاصل نمایند. پرداخت هزینه درج آگهی مناقصه، بعهده برنده مناقصه می باشد.

کلرپارس

شرکت کلر پارس (سهامی عام) در نظر دارد نسبت به فروش ضایعات آلومنیای مستعمل به مقدار تخمینی حداکثر ۱۲۰ تن از طریق مزایده عمومی اقدام نماید. لذا از کلیه اشخاص حقیقی و حقوقی که تقاضای شرکت در مزایده را دارند، دعوت می گردد نسبت به دریافت اسناد مزایده، اقدام و تا ساعت ۱۶ مورخ ۱۴۰۳/۰۴/۰۳ پیشنهادات خود را در پاکات لاک و مهر شده به شرکت مزایده گزار در آدرس: «تبریز، کیلومتر ۲۰ جاده تبریز-تهران، جنب پلیس راه، ابتدای جاده باسمنج» به واحد دبیر خانه، تسلیم و برای اخذ اطلاعات بیشتر با شماره تلفن های ۲-۳۶۳۰۰۲۸۱-۰۴۱ داخلی دبیرخانه ۱۷۰، امور تدارکات ۱۴۲ تماس حاصل نمایند. پرداخت هزینه درج آگهی مزایده، بعهده برنده مزایده می باشد.

آگهی مزایده

مزایده شماره: ۱۴۰۳/۰۱ — **نوبت: اول**

شرکت ایران خودرو در نظر دارد املاک مازاد بر نیاز خود را از طریق برگزاری مزایده عمومی واگذار نماید لذا بر همین اساس متقاضیان می توانند از تاریخ چاپ این آگهی تا پایان وقت اداری روز یکشنبه مورخ ۱۴۰۳/۰۴/۰۳ جهت دریافت و تحویل اسناد شرکت در مزایده به نشانی تهران کیلومتر ۱۴ اتوبان تهران-کرج خروجی شهرک آزادشهر، شهرک پیکانشهر، درب ۲ شرکت ایسیکو ساختمان سمند ۷ طبقه همکف، مدیریت املاک و مستغلات گروه مراجعه نمایند ضمنا به منظور پاسخگویی به سوالات متقاضیان محترم شماره تماس های ۴۸۲۲۵۲۲۴-۴۸۲۲۵۲۴۹-۴۸۲۲۵۲۰۳-۰۲۱ اعلام می گردد.

استان	آدرس	نوع ملک	کاربری	متراژ عرصه	متراژ اعیانی	مبلغ پایه مزایده (ریال)	سپرده شرکت در مزایده (ریال)	نحوه فروش	توضیحات
مازندران	شهرستان نور پارک جنگلی نور روبروی دانشگاه تربیت مدرس پلاک ۱۴۵	ویلایی	مسکونی	۴۰۳۳	۴۲۰/۷	۳,۳۰۰,۰۰۰,۰۰۰,۰۰۰	۱۶۵,۰۰۰,۰۰۰,۰۰۰	اقساطی	عرصه ملک طبق سند مالکیت به مساحت ۵۰۸۳ مترمربع می باشد که با کسر تعریض بر اساس پروانه ساختمانی به مساحت ۴۰۳۳ مترمربع می باشد

توجه:
۱- متقاضیان می بایست مبلغ مندرج در جدول فوق را بعنوان سپرده شرکت در مزایده به صورت چک تضمین شده بانکی ارائه نمایند.
۲- مهلت دریافت و تحویل مدارک تا پایان وقت اداری روز یکشنبه مورخ ۱۴۰۳/۰۴/۰۳ ساعت ۱۶ امکان پذیر می باشد.
۳- برگزار کننده مزایده در رد و یا قبول هر یک از پیشنهادات مختار می باشد و ارائه پیشنهاد حقی را برای شرکت کننده ایجاد نمی نماید.
۴- سایر اطلاعات و جزئیات مربوطه در اسناد مزایده درج گردیده است.

آگهی دعوت به مجمع عمومی عادی سالیانه شرکت سایپا شیشه (سهامی عام) ثبت شده به شماره ۱۳۹۰۶۳ و شناسه ملی ۱۰۱۰۱۸۲۱۳۱۹

بدینوسیله از کلیه سهامداران محترم یا نمایندگان قانونی آنها دعوت می‌شود تا در جلسه مجمع عمومی عادی سالیانه شرکت سایپا شیشه (سهامی عام) که در ساعت **۱۰:۰۰ صبح** روز **چهارشنبه** مورخ **۱۴۰۳/۰۳/۳۰** در **سالن سردار شهید قاسم سلیمانی شرکت پارس خودرو** واقع در **تهران، کیلومتر ۹ بزرگراه لشگری (جاده مخصوص کرج)** تشکیل می گردد، حضور بهم رسانید.

دستور جلسه:
۱- استماع گزارش هیأت مدیره، حسابرس و بازرس قانونی شرکت برای سال مالی منتهی به ۱۴۰۲/۱۲/۲۹.
۲- بررسی و تصویب صورت‌های مالی برای سال مالی منتهی به ۱۴۰۲/۱۲/۲۹.
۳- تصمیم‌گیری در خصوص تقسیم سود و پاداش هیأت مدیره
۴- انتخاب اعضای هیأت مدیره.
۵- انتخاب حسابرس و بازرس قانونی برای سال مالی ۱۴۰۳.
۶- تعیین حق حضور در جلسات اعضاء غیرموظف هیأت مدیره و کمیته‌های تخصصی هیأت مدیره.
۷- تعیین روزنامه کثیرالانتشار.
۸- سایر مواردی که در صلاحدید مجمع عمومی عادی سالیانه می‌باشد.

در اجرای ماده ۹۹ اصلاحیه قانون تجارت از سهامداران محترم و یا نمایندگان آنها که تمایل به حضور در جلسه مجمع فوق الذکر را دارند، درخواست می‌گردد با در دست داشتن اصل اوراق سهام یا گواهی سازمان بورس اوراق بهادار و مدرک شناسایی اصل (شناسنامه و کارت ملی) در ساعات اداری روزهای یکشنبه و سه شنبه مورخ ۲۷ و ۲۹ خرداد ماه ۱۴۰۳ به اداره سهام این شرکت واقع در تهران، کیلومتر ۱۱ بلوار شهید لشگری (جاده مخصوص کرج)، ساختمان اداری تعاونی مصرف سپه، پلاک ۲۴۵، طبقه ۲، واحد ۱۳ مراجعه و نسبت به اخذ برگه ورود به جلسه اقدام نمایند. ارائه وکالت‌نامه رسمی و یا معرفی‌نامه توسط نماینده قانونی سهامداران حقوقی محترم علاوه بر مدارک فوق ضروری می‌باشد.
لازم به ذکر است این شرکت در راستای اجرای تعهدات خود در قبال سهامداران محترم در خصوص نحوه بر

اطلاعات ۱۳۰۵
شنبه ۱۹ خرداد ۱۴۰۳ یکم ذی الحجه ۱۴۴۵
۸ ژوئن ۲۰۲۴ سال نودوهشتم * شماره ۲۸۶۸۶
ettelaat.com ettelaatonline

وزیر صنعت، معدن و تجارت:

خودرو دپو شده در انبار نداریم

سرویس شهرستان ها: وزیر صنعت، معدن و تجارت گفت: خودرو دپو شده در انبار نداریم و در حقیقت آنچه وجود دارد خودروهای ناقص است که در حال تکمیل آن ها هستیم.

خبر اجتماعی

به گزارش تسنیم، عباس علی‌آبادی در سفر به بروجرد در حاشیه نشست با فعالان اقتصادی این شهرستان با بیان این که میزان تولید خودرو در تیرماه به حدود ۶ هزار دستگاه در روز نزدیک می شود و واردات همچنان ادامه خواهد داشت، افزود: پیش از پرداختن به مشکلات که به طور طبیعی در همه جا وجود دارد، باید از مزیت ها و ظرفیت ها هم گفته شود خوشحالیم که در استان لرستان و شهرستان بروجرد، مردمی مهربان و سختکوش زندگی می کنند.

وزیر صمت ادامه داد: در جلسات و بازدیدها ر این سفر تلاش کردیم تا مشکلات صنعت شهرستان را احصا کنیم و برای آن ها راه حل پیشنهاد بدهیم و به نظر در این کار هم موفق بودیم ضمن این که مشکلات هم خیلی زیاد نبود؛ تعدادی طرح جدید راه‌اندازی و کلنگ زنی شد و امیدوارم برخی از مسائل جدی استان از جمله پرداختن به مساله انرژی با مشارکت صنعتگران رفع شود.

وی تاکید کرد: به خانواده‌ها و مردم توصیه می کنم برای خرید خودرو عجله نکنند و اطمینان داشته باشند که به شرایط پایدارتری دست خواهیم یافت و می توانند در شرایط بهتری خرید خودرو خود را انجام دهند؛ اکنون در زمینه خودروهای برقی، واردات با شتاب انجام می شود، زیرا با این کار هم مشکل مردم و هم مشکلات کشور در حوزه آلودگی هوا و محیط زیست رفع خواهد شد. وزیر صنعت، معدن و تجارت گفت: در زمینه توسعه زیرساخت ها هم کارهای بسیار خوبی انجام شده است؛ اکنون ۳۰۰۰ شارژر خودروهای برقی ساخته شده است و این روند همچنان ادامه دارد.

سرزمین را باید آمایش کرد

علی‌آبادی همچنین دردر نشست با فعالان اقتصادی لرستان در فرمانداری بروجرد با بیان این که در مسیر توسعه کشور باید سرزمین را آمایش و از مزیت های هر استان استفاده کرد، افزود: آمایش سرزمین سبب کشف ظرفیت های استان می شود و پتانسیل های موجود شناسایی و به کارگیری می شود. لرستان در حوزه انرژی خودکفا محسوب می شود و می تواند انرژی مازاد بر نیاز استان را صادر کند.

وی ادامه داد: توصیه می کنم در موضوع برق که یک چالش اساسی است صنایع مشارکت کنند، نیروگاه لرستان در خرم‌آباد می تواند به ۲۰۰۰مگاوات توسعه پیدا کند، در حقیقت ظرفیت های خوبی برای تولید انرژی خورشیدی در استان وجود دارد.

وزیر صمت همچنین در حاشیه بازدید از کارخانجات نساجی بروجرد در جمع خبرنگاران، گفت: توجه به تولید مهمترین برنامه دولت «رئیس جمهور شهید» بود، یاد ندارم جلسه‌ای تشکیل شده باشد و آیت الله رئیسی بر تولید و رفع موانع آن تاکید نکرده باشد.

وی با تاکید بر این که احیای واحدهای راکد و به ظرفیت رساندن واحدهای ناتمام از جمله اقدامات مهم رئیس جمهور شهید بود و ایشان بر تکمیل واحدهای نیمه تمام تاکید داشت، ادامه داد: اولویت ما، احیای واحدهای راکد و تکمیل واحدهای نیمه تمام در تمامی استان ها است.

علی آبادی با اشاره به واحدهای صنعتی لرستان، افزود: برنامه های توسعه‌ای کارخانه نساجی بروجرد که از مهمترین بخش های صنعتی کشور در حوزه نساجی است، مورد توجه دولت قرار دارد. لرستان استانی مهم برای کشور در حوزه های مختلفی همچون گردشگری است و به دنبال این هستیم که صنایع وابسته به گردشگری در این استان برای کمک به اقتصاد توسعه پیدا کند.

رئیس اداره صنعت، معدن و تجارت بروجرد هم در حاشیه بازدید وزیر صمت از کارخانجات نساجی بروجرد گفت: نساجی بروجرد تا پیش از آغاز به کار دولت سیزدهم در ۲فاز ریسندگی و بافندگی فعال بود و واحد دوزندگی و رنگرزی دیجیتال نساجی بروجرد پارسال در قالب طرح توسعه این واحد صنعتی با توجه به تاکیدات آیت الله رئیسی مبنی بر حمایت از تولید راه‌اندازی و افتتاح شد.

محمد اصل مرزی تاکید کرد: روزانه ۵۵هزار متر پارچه در کارخانه نساجی بروجرد تولید می شود و بیش از ۳۰۰۰ میلیارد ریال تسهیلات ریالی و ارزی برای خرید و تجهیز ماشین آلات و پرداخت بدهی های معوق توسط دولت سیزدهم به این واحد بزرگ تزریق شده است .همچنین پارسال در جهت افزایش کمی و کیفی تولیدات این واحد صنعتی ماشین آلات جدید مورد نیاز با دریافت تسهیلات ارزی از خارج کشور تامین و نصب شد.

وی با تاکید بر این که کارخانه نساجی بروجرد یکی از بزرگترین تولیدکنندگان پارچه در کشور محسوب می شود که در سال ۱۳۸۹به بخش خصوصی واگذار شد، افزود: باتوجه به اجرای طرح توسعه نساجی بروجرد، خط تولید دوزندگی و برش این واحد صنعتی با ۷۰۰میلیون یورو خرید تجهیزات افتتاح شد که با بهره‌برداری از این خط تولید زمینه اشتغال بیش از ۱۰۰جوینده کار فراهم شده است.

مدیرکل صمت لرستان هم گفت: داروسازی بروجرد ۲۷۰نوع فرآورده دارویی به بازار عرضه می کند. بهمن جعفری با بیان این که کارخانه داروسازی اکسیر در زمینی با وسعت ۳۶هکتار با زیربنای معادل ۶۰هزار متر مربع در شهرستان بروجرد در استان لرستان واقع شده است، تاکید کرد: این کارخانه از بزرگترین واحدهای صنعتی کشور، در عرصه تولید داروهای انسانی است که با تکنولوژی پیشرفته خطوط تولید و مجموعه ای مجزا از ماشین آلات و تجهیزات مدرن آزمایشگاهی و پرسنل کارآزموده و متخصص در حال فعالیت است.

به گفته مدیرکل صمت لرستان اکنون بیش از ۲۷۰نوع فرآورده دارویی در اشکال گوناگون تهیه و به بازار عرضه می شود که محصولات این شرکت شامل فرآورده های دارویی به شکل قرص، کپسول، آمپول، کاتریج، شربت ویال تزریقی و شربت، سافت ژل و پودر برای سوسپانسیون خوراکی است.

بازدید وزیر صمت از کارخانجات نساجی بروجرد

علی‌آبادی: خودرو دپو شده در انبار نداریم و در حقیقت آنچه وجود دارد خودروهای ناقص است که در حال تکمیل آن ها هستیم

استاندار همدان: ساختمان‌های ناایمن باید شناسایی شوند

همدان / خبرنگار اطلاعات: استاندار همدان گفت: ساختمان های ناایمن علاوه بر شهرهای بالای ۲۰۰ هزار نفر در شهرهای با جمعیت کمتر هم شناسایی، کنترل و نظارت شود.

علیرضا قاسمی فرزاد در ستاد مدیریت بحران استان همدان بر شناسایی، کنترل و نظارت ابنیه و ساختمان های ناایمن علاوه بر شهرهای بالای ۲۰۰ هزار نفر، در شهرهای با جمعیت کمتر تاکید کرد و اظهار داشت: همدان در تخریب، نوسازی، بهسازی و بازسازی واحدهای فرسوده روستایی پیشگام کشور است.

وی افزود: ۱۶۰ هزار ساختمان ناایمن در مناطق روستایی استان همدان شناسایی شده بود که به همت بنیاد مسکن انقلاب اسلامی ۱۲۰ هزار واحد آن ها تخریب، نوسازی و بهسازی شده است. قاسمی فرزاد تاکیدکرد: اداره کل راه و شهرسازی همدان در شناسایی ساختمان های ناایمن علاوه بر کنترل و نظارت، فقط به ابلاغ و اخطار بسنده نکند، زیرا در ابنیه عمومی و بافت های فرسوده، ساختمان هایی در معرض ریزش هستند که باید ایمن شوند.

وی اظهارداشت: بخشی از واحدهای فرسوده و غیر ایمن مربوط به سازمان میراث فرهنگی و گردشگری است و امکان دست زدن به این واحدها به دلیل آثار ملی، تاریخی و داشتن قدمت بالا وجود ندارد، اما باید نسبت به افزایش استحکام پایه ها و نماها به منظور پیشگیری از تخریب و ریزش بر روی عابران و بروز حوادث جبران ناپذیر اقدام شود. قاسمی فرزاد ادامه داد: ایمن سازی شمار کمی از آثار تاریخی استان همدان آغاز شده است و برخی از این واحدها به مهمانداری و اماکن گردشگری بدل شده‌اند با این وجود همه این اماکن باید ایمن شوند.

استاندار همدان با اشاره به افزایش ۱۲ درصدی بارندگی ها نسبت به بلند مدت و ۴۳ درصدی نسبت به سال گذشته اظهارداشت: امیدوارم افزایش این بارندگی ها به افزایش میزان آب آشامیدنی، آب بخش کشاورزی، محیط زیست و کاهش آتش سوزی ها منجر شود. وی با بیان این که آمار وقوع روزانه ۷۰ مورد حریق در شهر همدان بالا است که باید با فرهنگسازی کاهش یابد، ادامه داد: برای کاهش آتش سوزی مراتع و منابع طبیعی، آموزش دهیاران و جوامع محلی ضروری است و باید در روستاها و اماکنی که احتمال وقوع حریق بالا است دهیاران، بخشداران، شوراها و مردم آموزش های لازم را فرا بگیرند.

اشتغالزایی برای ۳۲۶۳ نفر در سیستان‌وبلوچستان

زاهدان/خبرنگار اطلاعات: معاون امور اقتصادی و برنامه ریزی سازمان جهادکشاورزی استان سیستان وبلوچستان کل تعهد اشتغال زیر بخش های صنایع، باغبانی، گیاهان دارویی و مکانیزاسیون سازمان جهادکشاورزی این استان در سال جاری را ۴ هزارنفر اعلام کرد و اظهارداشت: در سال گذشته ۳ هزار و ۲۶۳ نفرشغل در این زیر بخش ها محقق شد که نسبت به تعهد اشتغال ۱۱۵ درصد رشد داشت.

محمد حسن یادگارزایی گفت: مشاغل خانگی از مهم‌ترین و اصلی‌ترین روش مشارکت های اجتماعی و مردمی در اقتصاد و تولید محسوب می شود و حمایت از این بخش در واقع فرصتی طلایی برای تحقق شعار جهش تولید با مشارکت مردم است.

وی ادامه داد: با حمایت از این بخش می توان مردم را در تولید مشارکت داد و گام های موثری در راه ایجاد اشتغال پایدار برداشت.

یادگارزایی همچنین اظهار داشت: برای توسعه مشاغل خانگی و حمایت از تولید و ایجاد اشتغال پایدار طی سال گذشته برای تعداد ۶۰ طرح حدود ۱۰۰ هزار میلیون ریال تسهیلات جذب و زمینه ایجاد اشتغال پایدار برای ۱۰۰ نفر فراهم شد.

آگهی دعوت به مناقصه

سازمان جهاد دانشگاهی علم و صنعت در نظر دارد اجرای عملیات نصب تجهیزات مکانیک غبارگیرهای پروژه فولاد سبا را از طریق مناقصه محدود به شرکت های واجد شرایط داخلی واگذار نماید. لذا از آن شرکت محترم دعوت به عمل می آید ضمن ارسال رزومه و مشخصات شرکت به آدرس: پست الکترونیک mbeigy@jdevs.ir، با هماهنگی قبلی (شماره موبایل ۰۹۳۵۴۰۲۴۹۴۴) به آدرس: تهران، نارمک، خیابان فرجام، خیابان شهید حیدرخانی شمالی، خیابان ملک لو، پلاک ۱۹۰ واحد تامین تجهیزات مراجعه نمایند.

آگهی فراخوان شرکت در مزایده عمومی یک مرحله‌ای (شماره ۰۱خ/ب/م-ز ۱۴۰۳)

شرکت مولد نیروی خرم‌آباد در نظر دارد ضایعات (آهن) در نیروگاه سیکل ترکیبی خرم‌آباد را به شخص حقیقی/حقوقی واجد صلاحیت از طریق مزایده عمومی به فروش برساند.

متقاضیان واجد شرایط می توانند از تاریخ درج آگهی لغایت ۱۴۰۳/۰۳/۲۶ از ساعت ۸ الی ۱۶ جهت اخذ اطلاعات، بازدید، خرید و دریافت اسناد و تحویل اسناد شرکت در مزایده به صورت حضوری به واحد بازرگانی شرکت، به آدرس: تهران، خیابان خرمشهر، خیابان گلشن، نبش گلزار، پلاک۲ و یا سایت شرکت به‌آدرس: www.sanainvest.com (آیتم مزایده ها) مراجعه نمایند.

سپرده شرکت در مزایده: دو میلیارد ریال

ـ هزینه چاپ آگهی و کارشناسی رسمی دادگستری اقلام مزبور برعهده برنده مزایده خواهد بود.

جهت کسب اطلاعات بیشتر با شماره تلفن ۰۲۱۸۸۵۱۵۰۶۱ داخلی ۱۸۷-۱۵۲ تماس و یا به وب سایت زیر مراجعه فرمایید.

www.sanainvest.com

آگهی مزایده فروش دام

شرکت مجتمع کشت و صنعت و دامپروری و مرغداری دشت خرم‌دره (سهامی‌عام) در نظر دارد تعدادی ماده گاوآبستن غیراقتصادی، ماده گاو غیرآبستن کشتارگاهی، گوساله نر (شیرخوار و قطع شیر) و تلیسه غیربردار و فری مارتین خود را از طریق مزایده عمومی به فروش برساند، متقاضیان می توانند جهت بازدید و دریافت فرم شرکت در مزایده به‌آدرس: زنجان خرم‌دره انتهای شهرک قدس بالاتر از کمربندی مراجعه فرمایند.

جلسه مزایده روز یکشنبه مورخ ۱۴۰۳/۰۳/۲۷ رأس ساعت ۱۱ صبح در محل شرکت برگزار می گردد. بدیهی است تمام پاکت های پیشنهادی باید تا این ساعت به امور اداری و یا بازرگانی شرکت تحویل شود و پس از این ساعت هیچ پاکت پیشنهاد قیمت دریافت نخواهد شد.

تلفن تماس: ۰۹۱۱۱۵۶۲۸۵۴ آقای حاجوی

تاریخ انتشار ۱۴۰۳/۳/۱۹

آگهی دعوت مجمع عمومی عادی نوبت اول شرکت تعاونی کامیونداران خودراننده حمل سیمان تهران (به شماره ثبت ۴۷۱۰۷ و شناسه ملی ۱۰۱۰۰۹۲۳۲۶۷)

جلسه مجمع عمومی عادی نوبت اول شرکت تعاونی کامیونداران خودراننده حمل سیمان تهران در روز جمعه مورخ ۱۴۰۳/۰۴/۱۵ راس ساعت ۹ صبح در محل سالن اعلام بار تعاونی واقع در شهرری سه راه غنی آباد کمربندی فیروزآبادی جنب پارکینگ سیمان تهران برگزار می شود شرکت فرمایید.

ضمناً به اطلاع می رساند که به موجب ماده ۱۹ آیین نامه تشکیل مجامع عمومی تعدادآرای وکالتی هر عضو و هر شخص غیرعضو تنها ۱ رای خواهد بود و اعضای متقاضی اعطای نمایندگی می بایست به همراه نماینده خود حداکثر تا پایان وقت اداری تاریخ ۱۴۰۳/۰۴/۱۴ در محل شرکت تعاونی واقع در شهرری سه راه غنی آباد کمربندی فیروزآبادی جنب پارکینگ سیمان تهران به دفتر حسابداری در ساعات اداری حاضر تا پس از احراز هویت و تأیید وکالت توسط احدی از اعضای هیئت مدیره و بازرس برگه ورود به مجمع را دریافت نمایند.

داوطلبان تصدی سمتهای هیئت مدیره و بازرسی موظفند حداکثر ظرف پنج روز پس از انتشار آگهی دعوت، فرم داوطلبی را به همراه مدارک مربوطه تکمیل و تحویل حسابداری تعاونی نموده و رسید دریافت نمایند.

دستور جلسه:

۱ـ استماع گزارش هیئت مدیره و بازرسان
۲ـ طرح و تصویب صورتهای مالی سال ۱۴۰۲ و تعیین بودجه سال ۱۴۰۳
۳ـ انتخاب اعضای اصلی و علی البدل هیئت مدیره و بازرسان

هیئت مدیره شرکت تعاونی

آگهی مناقصه عمومی

شرکت ملی ساختمان در نظر دارد **عملیات بارگیری، حمل و تخلیه کلوخه سنگ آهن شرکت فولاد شرق کاوه** را از طریق مناقصه عمومی به صورت یک مرحله ای واگذار نماید.

لذا از کلیه شرکت ها/پیمانکاران واجد شرایط و دارای تخصص و سوابق مرتبط دعوت بعمل می آید نسبت به دریافت اسناد مناقصه حداکثر تا ساعت ۱۶ روز سه شنبه مورخ ۱۴۰۳/۰۳/۲۲ با در دست داشتن معرفی نامه معتبر /کارت شناسایی به دبیرخانه شرکت به‌آدرس: تهران، شهرک قدس (غرب)، خ ایران زمین، خ گلستان جنوبی، پلاک ۷، طبقه همکف مراجعه نمایند.

مهلت ارائه پیشنهادها به واحد دبیرخانه شرکت ملی ساختمان حداکثر تا ساعت ۱۶ روز سه شنبه مورخ ۱۴۰۳/۰۳/۲۹ می باشد.

شرکت کنندگان در مناقصه می بایست مبلغ ۹،۵۰۰،۰۰۰،۰۰۰ ریال (نه میلیارد و پانصد میلیون ریال) به صورت ضمانتنامه بانکی / چک بانکی تضمینی /رسید واریز نقدی و یا گواهی کسر از مطالبات، تهیه و در پاکت الف همراه با سایر اسناد ارائه نمایند.

- به پیشنهادهای فاقد امضاء، مشروط، مبهم، مخدوش و پیشنهادهایی که پس از انقضای مدت مقرر مندرج در آگهی واصل شود، مطلقاً ترتیب اثر داده نخواهد شد.

- شرکت ملی ساختمان در رد یا قبول هر یک از پیشنهادها مجاز است.

آگهی مزایده عمومی

شرکت طرح و اندیشه بهساز ملت به شناسه ملی ۱۰۱۰۳۳۰۳۶۶۵ و شماره ثبت ۲۹۳۸۹۹ در نظر دارد دو فروند بارج پایه دار مسکونی را به مشخصات ذیل و با شرایط نقدی به طور جداگانه از طریق مزایده عمومی به فروش برساند:

الف) شرایط مزایده:

متقاضیان میتوانند جهت کسب اطلاعات بیشتر و دریافت اسناد مزایده (فرم های الف و ب) و بازدید بارج ها از روز شنبه مورخ ۱۴۰۳/۰۳/۱۹ لغایت روز شنبه مورخ ۱۴۰۳/۰۳/۲۶ طبق هماهنگی با وکیل شرکت آقای امیر میرزاوند به شماره تلفن ۰۹۱۲۰۴۶۴۹۵۹ جهت بازدید اقدام نمایند. آخرین مهلت تحویل اسناد مزایده تا پایان وقت اداری روز شنبه مورخ ۱۴۰۳/۰۳/۲۶ می باشد.

جلسه بازگشایی پاکتها و قرائت پیشنهادات واصله ساعت ۱۰:۳۰ صبح روز یکشنبه مورخ ۱۴۰۳/۰۳/۲۷ در دفتر مرکزی شرکت طرح و اندیشه بهساز ملت در حضور اشخاص حقیقی و نماینده اشخاص حقوقی متقاضی شرکت در مزایده برگزار می گردد.

ب) تشریفات مزایده

۱- پیشنهاد دهندگان برای شرکت در مزایده می بایست ۲۰۰ میلیون تومان را به حساب شماره (IR۲۲۰۱۲۰۰۲۰۰۰۰۰۸۳۹۲۸۴۶۴۹۱) بنام شرکت طرح و اندیشه بهساز ملت نزد بانک ملت شعبه استاد معین واریز و اصل فیش واریزی را در قبال دریافت دو نسخه رسید به امور مالی شرکت ارائه نمایند و همزمان با ارائه پاکتهای پیشنهاد قیمت یک نسخه از رسید مذکور را به همراه فرم الف و تصویر شناسنامه و کارت ملی در پاکت دربسته گذاشته و به دفتر مرکزی شرکت تحویل و رسید دریافت نمایند.

تبصره ۱: پیشنهادهای فاقد سپرده، مخدوش، مبهم و مشروط از درجه اعتبار ساقط می باشد.

۲- فروش نقدی به صورت ۴۵٪ پیش پرداخت و ۴۰٪ حداکثر دو ماه بعد و ۱۵٪ الباقی قبل از انجام تشریفات نهایی قابل انتقال می باشد که مبلغ پیش پرداخت برنده مزایده از مبلغ کل مزایده کسر خواهد شد. ۴۵٪ مطروحه در این بند بایستی حداکثر طی ۲۴ ساعت به حساب معرفی شده در آگهی واریز و رسید آن به امور مالی شرکت تحویل گردد.

تبصره ۲: برنده مزایده می بایست در هنگام تنظیم مبایعه نامه مجموع ۸۵٪ مبلغ پیشنهادی خود از ثمن معامله را پرداخت نماید.

۳- نقل و انتقال مالکیت بارجها در کشور امارات میسر می باشد و هزینه های نقل و انتقال بعهده فروشنده و خریدار بالمناصفه خواهد بود.

۴- شرکت طرح و اندیشه بهساز ملت در قبول یا رد یک یا کلیه پیشنهادات مختار خواهد بود.

۵- اموال موضوع مزایده به صورت ارزی و از نوع ارز دلار آمریکا قیمت گذاری شده فلذا مبالغ تودیعی می بایست به صورت ریالی معادل قیمت روز دلار در بازار آزاد تودیع و پرداخت گردند.

۶- در صورت برنده شدن یکی از متقاضیان و عدم تکمیل پرداخت قسط اول از اقساط تعیینی ظرف مهلت تعیین شده توسط ایشان، مبلغ ۲۰۰ میلیون تومان سپرده واریزی به عنوان هزینه های مزایده و محاسبه خسارت به نفع شرکت طرح و اندیشه بهساز ملت ضبط خواهد شد.

تبصره ۳: سپرده نفر دوم تا پایان انعقاد قرارداد با برنده (نفر اول) مسترد نمی گردد و سپرده نفرات سوم و بعد از آن پس از اعلام نتایج مزایده حداکثر ظرف ۷۲ ساعت به حساب معرفی شده عودت میگردد. هزینه کارشناسی و آگهی به نسبت از برنده مزایده اخذ می گردد.

ج) اسناد مزایده:

پاکت الف (پاکت تضمین) حاوی فرم اطلاعات اشخاص حقیقی حقوقی فرم الف و تصویر شناسنامه و کارت ملی و رسید سپرده شرکت در مزایده می باشد.

شایان ذکر است که بازگشایی پاکت (ب) منوط به ارائه سپرده و قرارداد ن تصویر آن در پاکت الف می باشد و به پیشنهاد فاقد تضمین، مشروط، مبهم، مخدوش ناقص و یا تحویل مدارک خارج از موعد مقرر ترتیب اثر داده نخواهد شد و در صورت عدم رعایت موارد متقاضی از مزایده حذف خواهد شد.

پاکت ب (پاکت پیشنهاد قیمت) حاوی فرم ب تکمیل شده می باشد که بایستی بدون هرگونه خط خوردگی و در پاکت دربسته و ممهور به مهر شرکت باشد.

مشخصات عمده بارج هرون

نام شناور	Heron
بندر ثبت	PANAMA
شماره IMO	۸۷۶۸۷۹۹
پرچم	کشور پاناما
موسسه رده‌بندی	BV
طول	۴۷/۵۶متر
عرض	۲۳/۵۰متر
عمیق	۴/۲۰متر
طول پایه های جک	۵۰متر
عمیق عملیاتی بارج	۲۷متر
ظرفیت ناخالص	۲۴۳۳تن
وزن سبک	۱۷۴۷تن
نیروی محرکه	فاقد نیروی محرکه
جنس بدنه	فولاد
محل ساخت	هلند
نوع شناور	بارج مسکونی (خوابگاهی)
ظرفیت خوابگاهی	۱۶۰نفر
سال ساخت	۱۹۷۸میلادی

قیمت بارج هرون: ۱۶،۸۰۰،۰۰۰ دلار آمریکا

مشخصات عمده بارج جی یو ۲۵۱

نام شناور	JU-۲۵۱
بندر ثبت	PANAMA
شماره IMO	۸۷۵۷۲۷۱
پرچم	کشور پاناما
موسسه رده‌بندی	BV (کلیه گواهینامه‌های موسسه رده‌بندی و فنی در زمان بازدید منقضی شده‌اند)
طول	۶۰/۲۴متر
عرض	۲۱/۳۴متر
عمیق	۳/۹۶متر
طول پایه های جک	۵۵متر
عمیق عملیاتی بارج	۴۰متر
ظرفیت ناخالص	۲۲۴۲تن
وزن سبک	۲۴۰۶تن
نیروی محرکه	فاقد نیروی محرکه
جنس بدنه	فولاد
محل ساخت	هلند
نوع شناور	بارج مسکونی (خوابگاهی)
ظرفیت خوابگاهی	۱۶۳نفر
سال ساخت	۱۹۶۹میلادی

قیمت بارج جی یو ۲۵۱: ۸۰۰،۰۰۰ دلار آمریکا

آگهی مناقصه عمومی

شرکت امداد خودرو ایران، در نظر دارد از طریق برگزاری مناقصه عمومی دو مرحله ای، انتخاب پیمانکار تامین البسه امدادگران را به شرح مشخصات اعلام شده در اسناد مناقصه، اقدام نماید. لذا از متقاضیان دعوت می شود جهت دریافت اسناد مناقصه از تاریخ ۱۴۰۳/۰۳/۱۹ لغایت ۱۴۰۳/۰۳/۲۶ (به استثنا روزهای پنج شنبه و تعطیلات رسمی) به آدرس: تهران، شهرک استقلال، بزرگراه شهید لشکری، خیابان نخ زرین، پلاک ۲۲، واحد حراست مراجعه و رسید مربوطه را دریافت نمایند.

موضوع مناقصه	زمان چاپ آگهی و دریافت اسناد و شرایط شرکت در مناقصه	مهلت ارائه اسناد و پیشنهاد قیمت تا ساعت ۱۰:۰۰ صبح	تاریخ بازگشایی	زمان اعلام نتایج
انتخاب پیمانکار تامین البسه امدادگران	روز شنبه ۱۹ خرداد لغایت شنبه ۲۶ خرداد	شنبه ۲ تیر	یکشنبه ۳ تیر	۱۵ روز پس از بازگشایی

* تمامی هزینه های چاپ آگهی بر عهده برنده مناقصه می باشد.
* توانایی ارائه تضمین شرکت در فرایند مناقصه بصورت ضمانتنامه بانکی و یا فیش واریز نقدی سپرده شرکت در مناقصه به مبلغ ۱،۵۰۰،۰۰۰،۰۰۰ ریال
* جهت کسب اطلاعات فنی بیشتر با شماره تلفن: ۴۵۵۴۲۹۲۵-۰۲۱ (آقای اورکی) تماس حاصل فرمایید.
* کلیه اطلاعات و جزییات در اسناد مناقصه مندرج می باشد.
* جهت اخذ اسناد مناقصه ارائه معرفی نامه معتبر از جانب شرکت مناقصه گر الزامی می باشد.
* مناقصه گزار در قبول یا رد هر یک از پیشنهادات مختار می باشد.

«آگهی مناقصه عملیات کاشت و داشت گلخانه ۲۰ هکتاری واحد ابراهیم‌آباد»

«نوبت اول»

شرکت کشاورزی سیرجان بنیاد در نظر دارد عملیات کاشت و داشت گلخانه ۲۰ هکتاری واحد ابراهیم‌آباد واقع در استان کرمان شهرستان ارزوئیه، روستای وکیل‌آباد را از طریق مناقصه عمومی به متقاضیان واجد شرایط واگذار نماید. لذا از کلیه اشخاص حقیقی و حقوقی که توانایی انجام موضوع مناقصه مذکور را دارند جهت شرکت در مناقصه دعوت به عمل می آید؛ متقاضیان محترم می توانند جهت دریافت اسناد شرکت در مناقصه به سایت www.pistachio-tooka.ir و یا به آدرس: سیرجان، بلوار سید جمال الدین اسدآبادی، حدفاصل چهارراه قاآنی و سه راهی کرمان، شرکت کشاورزی سیرجان بنیاد مراجعه نمایند.

حداکثر مهلت تحویل پیشنهادات به دبیرخانه شرکت واقع در سیرجان، بلوار سید جمال الدین اسدآبادی، حدفاصل چهارراه قاآنی و سه راهی کرمان، شرکت کشاورزی سیرجان بنیاد ساعت ۱۵ روز سه شنبه ۱۴۰۳/۰۳/۲۲ و زمان برگزاری مناقصه، ساعت ۱۱ روز چهارشنبه مورخ ۱۴۰۳/۰۳/۲۳ می باشد.

جهت کسب اطلاعات بیشتر با شماره تلفن ۴۲۳۰۴۴۰۳-۰۳۴ واحد بازرگانی و شماره همراه ۰۹۱۸۳۵۰۲۱۴۶ مدیر گلخانه واحد ابراهیم‌آباد تماس حاصل نمایید.

شرکت کشاورزی سیرجان بنیاد

«آگهی مزایده فروش محصول پسته»

«نوبت اول»

شرکت کشاورزی سیرجان بنیاد در نظر دارد حدود ۲۰۰ تن محصول پسته از محصول تولیدی خود را از طریق مزایده عمومی به فروش برساند، بدینوسیله از اشخاص حقیقی و حقوقی که تمایل به خرید دارند دعوت به عمل می آید جهت رؤیت نمونه محصول ارائه شده برای فروش و اخذ برگ شرایط شرکت در مزایده حداکثر تا تاریخ ۱۴۰۳/۰۳/۲۳ همه روزه به جز ایام تعطیل در ساعات اداری به دفتر شرکت واقع در سیرجان، بلوار سید جمال الدین اسدآبادی، شرکت کشاورزی سیرجان بنیاد مراجعه و یا با شماره تلفن های ۴۲۳۰۵۴۳۰-۴۲۳۰۴۴۰۳-۰۳۴ واحد بازرگانی شرکت و شماره همراه ۰۹۳۰۵۲۴۹۵۶۰ مدیر بازرگانی تماس و یا به سایت www.pistachio-tooka.ir مراجعه و پیشنهادات خود را حداکثر تا ساعت ۱۳ روز چهارشنبه ۱۴۰۳/۰۳/۲۳ تحویل دبیرخانه شرکت نمایند. زمان برگزاری مزایده روز چهارشنبه ۱۴۰۳/۰۳/۲۳ رأس ساعت ۱۴ در محل دفتر مرکزی شرکت می باشد.

شرکت کشاورزی سیرجان بنیاد

اطلاعات
Ettelaat Newspaper
۱۳۰۵

شنبه ۱۹ خرداد ۱۴۰۳ یکم ذی الحجه ۱۴۴۵
۸ ژوئن ۲۰۲۴ سال نودوهشتم * شماره ۲۸۶۸۶

ettelaat.com ettelaatonline

یادداشت

آیا می‌خواهیم گرگان شهر قلیان معرفی شود؟

مسعود قانعی مقدم: گرگان به عنوان مرکز استان گلستان، به دلیل مهاجرت زیاد هموطنان، فرهنگ قلیان کشیدن در هر مکان و در هر زمان بر آن مستولی شده و خرید و فروش تنباکو و آن هم با طعم پهن! به گفته مسئولان بهداشت و حتی کشف پلیس، در هر سوپرمارکتی مجاز است و مدیران شهری هم علیرغم ظرفیت های بالا در ورزش شهرستان گرگان و استان گلستان و از جمله بسکتبال، والیبال، کشتی و فوتبال، هیچ سرمایه گذاری و زیرساختی برای آنها انجام نداده‌اند، سرتاسر جنگل ناهارخوران که در ایران معروف است، از قلیان سرا و فست فودها پر شده است، یعنی مدیران شهری جنگل را اجاره داده‌اند و یا فروخته‌اند تا به قلیان سرا و فست فود بدل شوند؟ در بافت تاریخی محله های قدیمی گرگان حداقل ۱۴ قلیان سرا فعال شده است که به جای دیدن زیبایی ها، معتادان را هم در آنجا می بینیم که نشسته‌اند و قلیان می کشند. مسئولان شهر بر چه اساسی مجوز باز کردن قلیان سراها را می دهند و هدف شان از این کار چیست؟ در هر کتاب و سایتی درباره قلیان جستجو کنید، مزایایی نمی بینید، همه‌اش معایب و بدبختی است. رادیو و تلویزیون و دیگر رسانه های استانی و حتی کشوری هم درباره ضررهای قلیان صحبت نمی کنند که بماند، تصویر قلیان کشیدن بازیگران نیز به راحتی پخش می شود. آیا سودی در خرید و فروش و کشیدن قلیان وجود دارد که اگر هست، این سود به جیب چه کسانی می رود؟ این حجم بالای استفاده از دخانیات و مواد مخدر در کشور، آیا مسئولان را از خواب بیدار نخواهد کرد؟ آیا مسئولان شهر گرگان و استان گلستان می دانند که در هر مکانی در شهر گرگان، حداقل یک قلیان سرا باز شده است؟ آیا می خواهیم گرگان در ایران، به اسم «شهر قلیان» معرفی شود؟!

تعلیم و تربیت، از مکتبخانه ها تا شبکه های مجازی

چرا راه تعلیم و تربیت درست را گم کرده‌ایم؟

در قدیم‌الایام، تعلیم و تربیت بسیار آسان و بی دغدغه بود، نه میز و صندلی داشت و نه تخته سیاه و سفید و نه در و پیکر درست و حسابی و رنگارنگ و شعارنویسی، تنها چیزی که جلب توجه می کرد، یک میز کوچک بود، به ارتفاع ۵۰ سانتیمتر که معلم یا استاد روی آن دفتر و کتاب و قلم و دوات و مرکب و یک قبضه «چوب و فلک» برای دانش آموزان شرور شلوغ کن داشت، والسلام!

یادداشت آموزشی

فیضعلی مداح - پژوهشگر علوم انسانی: اولین درس در این مکتبخانه و به اصطلاح امروزی «مدرسه» خواندن آیات کوتاه و موجز و پرمعنی قرآن کریم بود، یعنی صفحات این وحی الهی، دانش آموزان را با محیط زندگی و مردم جور واجور آشنا می کرد. روش تعلیم به گونه‌ای بود که استاد ابتدا از راه گوش آیات را با صدای بلند تکرار می کرد و بعد مربی یا دانش آموز عین آنها را تکرار می کرد و مکلف و موظف بود که عین همان واژه ها و عبارات را در روز بعد نزد استاد با صدای بلند تکرار کند که بعد از چند جلسه تکرار به وسیله تک تک دانش آموزان تلفظ می شد و شیوه بیان را فرا می گرفت و پس از آن نوبت نوشتن حروف و کلمات و عبارات عربی و فارسی در روی کاغذ و تمرین «خط» و یا «درست نویسی»: و یا «خوانانویسی» کلمات و عبارات و فن بیان بود یکی از ترفندهای استاد زهر چشم گرفتن از دانش آموزان بود، یعنی هنگامی که تکلیف خود را انجام نمی دادند و یا سلام کردن و ادب را فراموش می کردند، «چوب و فلک» در کار بود، یعنی استاد، به وسیله کمربند دست و پای دانش آموز خطاکار را می بست و آرام آرام به کف پای او شلاق می زد!

گاهی صدمات این زهر چشم و یا تنبیه به قدری شدید و خشن بود که دانش آموز ترک تحصیل را به چوب خوردن ترجیح می داد! کتاب های سعدی و حافظ و مولانا و شعرخوانی و به ویژه اشعار معنوی و پر محتوای دینی و عقیدتی اینگونه شاعران بسیار رایج و مورد تاکید والدین و اولیاء امور و جامعه بود. در مورد آموزش ادب و رعایت حسن کلام و زیبائی سخن و نزاکت در گفتار. این شعر مولانا در مکتبخانه ها بسیار رایج بود:

از خدا جوئیم توفیق ادب
بی ادب محروم گشت از لطف رب
بی ادب تنها نه خود را داشت بد
بلکه آتش بر همه آفاق زد
از ادب پر نور گشته است این فلک
و ز ادب معصوم و پاک آمد مَلَک

شیوه بیان و موسیقی کلام به قدری غنی و پرهیجان بود که دانش آموز با تمامی وجود به آن توجه و به طور آشکار و پنهان، در هر زمان آن را زمزمه می کرد، یعنی جوهر اصلی و عصاره کلام در پوست و رگ و استخوان او اثرگذار بود. همچنان که ضرب المثل ها و طنزهای لطیف و آموزنده که عصاره چندین کتاب تعلیم و تربیت است در ذهن انسان جاسازی خواهد شد.

در تعلیم و تربیت، یکی از کلیدواژه ها و اثربخشی مفاهیم در ذهن انسان، به کارگیری اشعار ساده و پر معنی است مثلا در مورد انسان دوستی و محبت و علاقه به حیوانات و ساده زیستی و دوری از تکبر و خودخواهی، در میان انواع کتب و رسالات یک و یا چند بیت معروف از علما و دانشمندان انتخاب و روی کاغذ به خط نستعلیق نوشته و روی در پیکر مکتبخانه ها الصاق می شد و در مورد حسن روابط انسان و دوری از تکبر و خودخواهی این شعر مولانا جلال الدین، زیاد تکرار می شده است:

در بهاران که شود سبز سنگ
خاک شو تا گل بروئی رنگ رنگ

یعنی تا انسان خاکی و بی غل و غش نشود، صاحب هیچ چیز ارزنده‌ای نخواهد شد. این شعر هم ساده است و هم بی تکلف و بی پیچ و خم که به آسانی در ذهن های دانش آموزان جا باز می کرد و لقلقه زبان اش می شد چه بسا اثرگذاری بسیاری از این نوع اشعار آنقدر عمیق و پربرکت بود که تا آخر عمر در ذهن انسان باقی می ماند و در هیچ یک از اعصار تاریخ، کهنه و فراموش نمی شد.

جایگاه شعر در زبان و ادبیات و هنر به قدری بالا است که نمی توان با یک قلم و با یک زبان معمولی و در چند سطر آن را بیان کرد برای مثال، استاد برای اینکه دانش آموزان را بیشتر با یک زبان خوش و بی غل و غش آشنا کند، قدم در کتابخانه شخصی اش می گذاشت و بهترین اشعار و معروف ترین شعر را انتخاب می کرد که به عنوان مثال در اشعار استاد صائب تبریزی در کرامت انسان در سخن گفتن، روابط اجتماعی و حفظ عزت و احترام سخنگو بسیار مورد توجه بود:

دهن خویش به دشنام میالا هرگز
که این زر قلب به هرکس که دهی باز آرد
بر سر نیامده طومار عمر جهد کن
که چون قلم ز تو در هر قدم اثر ماند

سرمایه بزرگ علوم انسانی از قرن ها پیش در اذهان عمومی مانده است و هر چند وقت یک بار با شرایط ناجور و ناخوشایند امروز که همه چیز در شبکه های مجازی و تصاویر عجیب و غریب گره خورده است مقایسه و موجب تأسف و نگرانی از اتلاف سرمایه های انسانی، در تعلیم و تربیت می شود. ورود شبکه های مجازی به جهان امروز نه فقط کشورهای جهان سوم را درنوردیده، بلکه در اروپا و آمریکا هم رسوخ کرده و انسان را با عشق ورزی، محبت و همیاری که درس اول تعلیم و تربیت است، به کلی بیگانه و دور ساخته است. لباس پوشیدن بعضی از زنان و مردان و پارچه های گران قیمت شلوار را پاره پاره کردن و نشان دادن ناف و اعضای دیگر بدن در ملا عام، به نمایش گذاشتن سوغات غرب است. که همه کشورهای اسلامی را دچار حیرت و تعجب کرده است. در زمان های قدیم اگر دانش آموزی بر اثر بازی های کودکانه شلوارش پاره می شد، مردم او را هو و مسخره می کردند ولی امروز نه فقط مسخره نمی کنند، بلکه او را تشویق می کنند تا بدن خود را بیشتر و بیشتر به نمایش بگذارد!

تاسیس «بانک عُمر» برای بهره‌برداری از خدمات دوران سالمندی

نجم‌الدین دانیالی-رشت: بانک های گوناگونی در دنیا فعالند که مردم به کمک آن ها مشکلات مالی خود را حل می کنند و یا نقدینگی هایشان را در آن بانک ها به امانت می گذارند، که در این میان بانک خاصی را به سیستم اداره جامعه پیشنهاد می کنم. در آن بانک فراتر از پول و طلا و ارز می توان پس انداز کرد، که آن هم «بانک عُمر» است.

در بسیاری از شهرها مراکزی برای نگهداری سالمندان، معلولان و کودکان بی سرپرست تاسیس شده است که امکانات محدودی دارند و مددجویان را به شکل گروهی در اتاق و سالن های عمومی نگهداری می کنند که با توجه به افزایش سالمندان و معلولان و کودکان نیازمند در آینده، ظرفیت مراکز یاد شده باید افزایش یابد. که برای رسیدگی به آنان تاسیس «بانک عُمر» را پیشنهاد می کنم. که بر این اساس ابتدا باید از طریق رسانه های گروهی در این باره اطلاع رسانی شود تا هر کسی که مایل است به افراد یاد شده کمک کند، در محل های خاصی ثبت نام شود و ساعات مورد نظرش را به مسئولان اطلاع دهد و در این اوقات به ارائه خدمات رایگان به سالمندان و معلولان بپردازد و همچنین با استفاده از امکانات نیکوکاران، ظرفیت مراکز نگهداری از مددجویان، افزایش یابد و در طول سال، جمع ساعات خدمات هر فرد یادداشت و در سابقه او منظور شود. به این ترتیب ساعات خدمات هر فرد تا زمانی که سالمند شود و نیاز به کمک و نگهداری داشته باشد، تعیین و اعلام می شود و متقابلاً از خدماتی که دیگران در زمان پیری و بیماری به او ارائه خواهند داد، بهره‌مند خواهد شد.

اجرای این برنامه همچنین باعث دلخوشی و امیدواری مجردان چهل تا پنجاه ساله و مادران و پدرانی خواهد شد که فرزندان شان در دور دست‌ها زندگی می کنند.

به مناسبت اولین سالگرد درگذشت استاد مرتضی شهیدی

انشاء، بنیادی‌ترین درس برای اعتلای دانش‌آموزان

دکتر ابراهیم جعفری: زنده یاد استاد مرتضی شهیدی بی نیاز از تعریف و تمجید است و به قول حضرت مولانا: مادح خورشید مداح خود است، که دو چشمم روشن و نامُرمُد است».

ماهیت وجود انسان چند ساحتی است که در استاد شهیدی متبلور بود. شاهد ادعایم این است که در کتابخانه استاد شهیدی فقط آثار ادبی و فرهنگی مشاهده نمی شود؛ کتاب های مکانیک، باغبانی، معماری و حتی کتاب خیاطی هم هست مرحوم آقای شهیدی خودشان ساختمان خانه شان را نظارت و معماری کردند. کتاب مکانیک را می خواند و در اغلب موارد با استناد بر آن خودرواش را تعمیر می کرد، باغچه منزل را به بهترین نحو ممکن زینت آرایی می کرد و به باردهی آن می افزود؛ از این رو ایشان یک انسان چند ساحتی و چند وجهی بود که زندگی خودش را بر مبنای دانش ساماندهی می کرد. در وادی معرفت هم علاوه بر ادبیات، در زمینه های تاریخ، جامعه شناسی و علوم قرآنی اطلاعات داشت و وقتی این اوصاف از استاد شهیدی را برمی شمارم، به یاد دکتر غلامحسین مصاحب می افتم؛ آن چهره علمی بزرگ که دانش ریاضی نوین را وارد ایران کرد و در عین حال از قله های ادبی ما هم بود و آن دائره المعارف بزرگ را که در زمان خودش بی نظیر بود، به یادگار گذاشت و این ویژگی نسل استاد شهیدی بود.

آن نسل واقعا به دانش متکی بودند که جا دارد از ۳ استاد بزرگ یاد کنم. مرحوم آقای اثنی عشری که خدا رحمت شان کند، به خاطر می آورم ایشان معمولاً در کتاب فروشی شادروان آقای خادمی که خدا روح ایشان را هم شاد کند، حضور داشت. آقای خادمی خیلی دست و دل باز بود و همه را سمت کتاب فروشی خودش جذب می کرد و هر چه هم در آنجا کتاب ها را ورق می زدیم، خم به ابرو نمی آورد؛ زیرا قبل از منفعت مادی به توسعه فرهنگی می اندیشید. همچنین مرحوم استاد اسدالله صمدی که کتاب گرانسنگ و ۷۰۰ صفحه‌ای «مروری بر ضرب المثل های اصیل گلپایگان» را نوشت و ۱۸ سال مجاهدت علمی کرده تا این کتاب ساخته و پرداخته شده است.

مرحوم آقای اسماعیلی دبیر ارزشمند ادبیات هم هر وقت که به کلاس می آمد، یک کتاب غیر درسی با خود می آورد و مخصوصا در کلاس های انشاء از یک نفر می خواست که متن هایی از آن کتاب را بخواند.

اگر در شهر خودمان گلپایگان نظر بیفکنیم، خیران مدرسه ساز، خیران مدرسه یار، خیرانی که در عرصه بهداشت و درمان قدم برداشته اند و برمی دارند، در زمره چنین افرادی هستند و جا دارد یاد کنم از مراسم کلنگ زنی بخش شیمی درمانی بیمارستان امام حسین (ع) گلپایگان که واقعا جای استاد شهیدی خالی بود. چقدر ایشان دغدغه داشتند تا این کار صورت بگیرد؛ به دلیل این که عضو انجمن بهداشت و درمان گلپایگان بودند.

اولین مواجهه‌ای که با استاد شهیدی داشتم، سال ۱۳۴۹ زنگ انشاء سال اول دوره متوسطه دبیرستان بود. وقتی که انشایم را خواندم، به شدت مرا تشویق کردند؛ به طوری که هنوز حلاوت آن تشویق در ذهن و ضمیر من پابرجاست. در پایان خطاب به متولیان آموزش و پرورش عرض می کنم که مدیران و معلمان فرهیخته و علاقه مندان به زبان و ادب فارسی، چرا درس انشاء را دستکم می گیرند؟ انشاء چرا زنگ تفریح ما شده است؟ انشاء یعنی خلق کردن، آفرینش ذهن و اندیشه ورزی و کسی که به انشاء توجه می کند، خوب هم مطالعه می کند و در کلاس هم به درس ها خوب گوش می دهد. اهل گفت وگو، تبادل نظر و منطق است و سخنان خود را به کسی تحمیل نمی کند. از اینرو هم خانواده ها، هم مدیران و هم دبیران دبیرستان ها تصمیم بگیرند که به درس انشاء بهای واقعی بدهند؛ زیرا درس انشاء بنیادی ترین درس برای رشد و اعتلای دانش آموزان است.

نیازمندیهای اطلاعات
نیازمندیها تلفنی آگهی می‌پذیرد ۰۲۱۲۲۲۲۵۳۳۳
شماره فاکس نیازمندیها ۲۲۲۲۴۸۸۶-۲۲۲۲۴۹۶۳

پیامهای شخصی کد ۱۷۰۰

پیامهای شخصی ۲۰
گمشده

سند کمپانی وانت زامیاد به شماره پلاک ایران ۲۵ل۹۷۶ مدل ۷۷ به شماره شاسی NAZPL۱۴۰BC۰۳۵۱۱۱ به شماره موتور ۶۳۵۱۷۵ بنام غلامحسین سالمی پولقوبلو مفقود گردیده و از درجه اعتبار ساقط می گردد (نیکو)

سند کمپانی و برگ سبز سواری پراید سایپا چی ال ایکس آی خاکستری نوک مدادی شماره موتور ۲۱۵۳۷۷۴ شاسی S۱۴۱۲۲۸۶۶۱۴۱۷۵ شماره انتظامی ۹۵_۹۳۲م ۴۱ مالک پروین فرج الهی مفقود گردیده از درجه اعتبار ساقط است..لارستان

سند سواری پژو ۴۰۵ جی ال ایکس آی ۸/۱ مدل ۱۳۸۳ مشکی شماره موتور ۱۲۴۸۲۰۴۴۵۵۶ شاسی ۸۳۰۰۰۰۰۷ پلاک ایران ۲۷_۹۳۷ص ۹۶ مالک محمد سلطانی مفقود گردیده از درجه اعتبار ساقط است.لارستان

برگ سبز سواری پژو PARS PXU۷ سفید مدل ۱۴۰۳ شماره موتور ۱۲۵K۰۲۸۹۸۱۷ شاسی NAANA۱HLFRKC۲۳۶۷۸ پلاک ایران ۸۳_۶۸۸م ۱۴ مالک خدیجه لطیفی مفقود گردیده از درجه اعتبار ساقط است.لارستان

شناسنامه مالکیت (برگ سبز) و کارت ماشن وانت پیکان مدل ۱۳۸۶ شماره پلاک ایران ۳۶-۸۷۵ط ۳۶ شماره موتور ۱۱۴۸۶۰۳۶۳۰۵ شماره شاسی ۳۱۶۳۵۷۴۸ بنام جواد مزیمت پور مفقود گردیده و از درجه اعتبار ساقط میباشد زاهدان

برگ سبز، خودروام وی ام ایکس ۲۲ مدل ۱۳۹۷ به شماره پلاک ایران ۱۵-۹۴۹ل ۵۱ به شماره شاسی NATFBAAV۷J۱۰۱۶۸۲۰ به شماره موتور MVMD۴G۱۵BAFJ۰۱۷۷۴۵ بنام خدیجه نوری زاده مفقود گردیده و از درجه اعتبار ساقط می گردد.(تبریز)

آگهی مفقودی برگ سبز پژو ۴۰۵GLX مدل ۱۳۸۴ به رنگ نقره ای-آبی-متالیک به شماره پلاک ۵۴-۹۲۱ط ۴۶ و به شماره موتور ۱۲۴۸۴۰۹۹۷۲۶ و به شماره شاسی ۱۴۲۳۶۲۰۱ متعلق به محمد حسن ابراهیمی دهشیری مفقود گردیده و از درجه اعتبار ساقط می باشد.(یزد)

اینجانب خانعلی امانی قریبه مالک خودروی پژو به شماره پلاک ایران ۳۵-۳۷۴ط ۲۴ به شماره شاسی ۱۹۳۳۷۲۰۹ به شماره موتور ۱۲۴۸۴۲۰۵۵۲۳ به علت فقدان مدارک (برگ سبز-سند کمپانی-) تقاضای رونوشت المثنی اسناد مذکور را نموده است. لذا چنانچه فردی ادعائی در مورد خودرو مذکور دارد ظرف مدت ده روز به دفتر حقوقی شرکت ایران خودرو واقع در کیلومتر ۱۴ جاده مخصوص تهران کرج شهرک پیکانشهر ساختمان سمند طبقه ۱ مراجعه نمایند. بدیهی است پس از انقضای مهلت مزبور طبق ضوابط اقدام خواهد شد.(تبریز)

برگ سبز سواری لاماری GSX۵ مشکی متالیک مدل ۱۴۰۳ شماره موتور ۴A۹۵TD۳YT۵۸۷ شاسی N۵RL۴۲DA۵RP۰۱۳۰۳۷ پلاک ایران ۲۷_۳۹۷ن ۸۸ مالک کلثوم حسین زاده مفقود گردیده از درجه اعتبار ساقط است.لارستان

برگ سبز، خودرو پراید ۱۴۱ مدل ۱۳۸۶ به شماره پلاک ایران ۳۴-۳۶۴ق ۸۷ به شماره شاسی S۱۴۸۲۲۸۶۱۹۹۸۱۶ به شماره موتور ۱۸۶۵۹۶۳ بنام حسن نصاری مفقود گردیده و از درجه اعتبار ساقط می گردد.(تبریز)

سند کمپانی و برگ سواری پراید نیپ صبا جی تی ای کس مدل ۱۳۸۲ موتور ۰۹۵۲۷۷ شاسی S۱۴۱۲۲۸۲۱۴۱۶۲۱ پلاک ۵۴ط ۱۴۸ ایران ۷۵ مفقود گردیده از درجه اعتبار ساقط می باشد زندکرمان

سند مالکیت و برگ سبز موتورسیکلت ساوین CDI۱۲۵ با شماره پلاک ۶۳۹ ایران ۲۸۹۴۹ و موتور ۰۵۰۴۴۳۶۰ و شاسی ۸۶۴۶۰۱۲ مفقود شده و از درجه اعتبار ساقط میباشد مبید

برگ سبز کوئیک مدل ۱۴۰۰ رنگ سفید پلاک ۷۵-۳۷۶م ۴۸ موتور M۱۵۹۳۸۱۶۱۰ شاسی NAS۸۴۱۱۰M۳۳۸۰۰۷۲ مفقود گردیده از درجه اعتبار ساقط است

برگ سبز کوئیک مدل ۱۴۰۲ رنگ سفید پلاک ۸۳-۹۵۲ج ۴۶ موتور M۱۵۵۱۰۷۲۶۱ شاسی NAS۸۶۱۱۰P۱۰۸۸۲۱۰ مفقود گردیده از درجه اعتبار ساقط است

سند کمپانی و برگ سبز سواری پراید ۱۳۲ مدل ۱۳۹۶ به شماره انتظامی ۴۵۶ و ۳۳ ایران ۴۶ M۱۳/۵۸۶۶۴۵۸ به شماره موتور NAS۴۲۱۱۰H۱۲۲۶۴۱۰ و شماره شاسی بنام میثم قربانی سیاهمزگی مفقود و از درجه اعتبار ساقط است

برگ سبز و کارت خودرو پیکان سواری ۱۶۰۰ مدل ۱۳۸۱ سفید روغنی شماره موتور ۱۱۱۵۸۱۶۴۲۸۶ شماره شاسی ۸۱۵۶۵۱۳۸ شماره پلاک ۶۴۷ط ۳۲ ایران ۶۸ مفقود و از درجه اعتبار ساقط می باشد.

برگ کمپانی سواری استیشن فیدلیتی پرایم سفید روغنی مدل ۱۴۰۱ شماره موتور SQRE۴T۱۵CBJNF۶۱۴۵۵ و شماره شاسی NAGC۱AB۴۹N۱۰۱۱۹۰۹ شماره پلاک ۸۴۳و ۵۶ ایران ۲۱ مفقود و از درجه اعتبار ساقط می باشد

برگ کمپانی برگ سبز و کارت خودرو پژو ۴۰۵ خاکستری متالیک مدل ۱۳۸۷ شماره موتور ۱۲۴۸۷۱۶۴۴۳۰ و شماره شاسی Naam۰۱ca/۹e۳۸۳۸۱۲ شماره پلاک ۸۷۹ص ۷۶ ایران ۲۱ مفقود و از درجه اعتبار ساقط می باشد

شناسنامه مالکیت (برگ سبز) و سند کمپانی و کارت وانت زامیاد مدل ۱۳۸۹ بشماره پلاک ۶۵۳ و ۴۷ ایران ۹۵ ش موتور ۸۰۰۱۲۷۴۲ ش شاسی NAZDL۱۰۴TJK۰۰۸۵۷۵ مفقود گردیده از درجه اعتبار ساقط است زابل. دامن روئی

برگ سبز، خودروام وی ام ایکس ۲۲ مدل ۱۳۹۷ به شماره پلاک ایران ۱۵-۹۴۹ل ۵۱ به شماره شاسی NATFBAAV۷J۱۰۱۶۸۲۰ به شماره موتور MVMD۴G۱۵BAFJ۰۱۷۷۴۵ بنام خدیجه نوری زاده مفقود گردیده و از درجه اعتبار ساقط می گردد.(تبریز)

کارت دانشجویی اینجانب مجید بهدارنژاد فرزند رحمت ا... به شماره ملی ۱۸۵۰۲۱۷۳۸۶ ش دانشجویی ۹۸۱۷۱۹۳۸۴۷ رشته مهندسی آب درمقطع کارشناسی ارشد از دانشگاه ملی زابل مفقود گردیده از درجه اعتبار ساقط است زابل-بهدارنژاد

شناسنامه مالکیت (برگ سبز) و سند کمپانی و کارت موتورسیکلت تندر سوپر CDI۱۲۵ مدل ۱۳۹۵ بشماره پلاک ۲۸۷۵۵ ایران ۸۲۳ ش موتور ۱۲۴NEH۰۱۰۰۳۵ ش تنه ۱۲۵T۹۵۳۱۲۵۲ مفقود گردیده از درجه اعتبار ساقط است زابل. حسین زاده

شناسنامه مالکیت (برگ سبز) و کارت موتورسیکلت پیشتاز مدل ۱۳۹۵ بشماره پلاک ۲۲۶۸۷ ایران ۸۲۳ ش موتور ۰۱۴۹NEG۴۳۶۳۳۰ ش تنه ۱۵۰H۹۵۰۲۰۵۴ مفقود گردیده از درجه اعتبار ساقط است زابل. بیجارزهی

شناسنامه مالکیت (برگ سبز) و پلاک موتورسیکلت لیفان CC۲۰۰ مدل ۱۳۹۵ بشماره پلاک ۷۱۳۷۹ ایران ۸۱۶ ش موتور ۱NC۵۰۵۹۸۵۱ ش تنه ۲۰۰L۹۵۱۳۹۳۲ مفقود گردیده از درجه اعتبار ساقط است زابل. خواجوئی

اصل برگ سبز سواری هاچ بک پژو ۲۰۷ مدل ۱۴۰۳ بشماره پلاک ۴۵۲ ه ۲۳ ایران ۹۱ موتور ۱۷۲B۰۸۷۱۰۴ شاسی ۷۲۰۲۹ مفقود از درجه اعتبار ساقط است اردبیل

اصل برگ سبز پژو ۴۰۵ عمومی (کرایه) مدل ۸۱ بشماره پلاک ۳۱۵ع ۱۵ ایران ۵۹ موتور ۲۲۵۶۸۱۳۳۷۶۸ شاسی ۸۰۲۱۲۱۳۹ بنام مهدی صبری کردوی مفقود از درجه اعتبار ساقط است اردبیل

برگ سبز و کارت موتورسیکلت ۱۲۵cc آبی مدل ۱۳۹۰ به شماره پلاک ۷۴۶ ایران ۹۴۴۱۷ به شماره موتور STATE_۱۲۵-N۳C ۱۰E۰۵۰۷*N۳C شماره شاسی N۳C***۱۲۵E۹۰۰۰۸۳۸ به نام عبدالرضا رمضانی خشتی به کدملی ۰۹۴۵۵۶۳۵۱۵ به وکالت مجید رحیمی فرزند محمد در تاریخ ۱۴۰۲/۰۱/۱۸ مفقود گردیده و از درجه اعتبار ساقط است

اصل سند کمپانی / برگ سبز و کارت ماشین سواری پیکان مدل ۷۳ بشماره پلاک ۶۱۴م ۲۸ ایران ۹۱ موتور ۱۱۲۳۰۸۶۲۹۹ شاسی ۱۳۴۵۸۴۸۲ بنام علی همتی مجدر مفقود از درجه اعتبار ساقط است اردبیل

اصل سند کمپانی / برگ سبز / کارت ماشین / کارت سوخت و اسناد دفتری سواری پژو ۲۰۷ مدل ۹۹ بشماره پلاک ۸۳۳ ه ۵۶ ایران ۱۸۵ موتور ۱۷۸B۰۰۳۰۸۷۸ شاسی NAAR۰۳FE۷LJ۱۳۳۹۳۸ بنام پدرام درخشش مفقود از درجه اعتبار ساقط است اردبیل

آگهی مفقودی اصل شناسنامه و کارت خودرو سواری سیستم سایپاتیپ تیبا شماره موتور M۱۵/۸۸۵۷۱۲۳ شماره شاسی NAS۸۱۱۱۰K۵۸۷۰۴۲۸ شماره پلاک ایران ۶۵۲۹۴ج ۹۳ بنام مریم پزیره مفقود گردیده و از درجه اعتبار ساقط میباشد. بستک

کلیه مدارک موتور سیکلت بادران ۱۲۵ شماره موتور N۲D۱۲۵A۹۵۳۵۳۳۵ شماره تنه ۱۲۵N۲D۹۵۰۱۹ شماره پلاک ۵۶۷۹۷۵۸۳ مفقود گردیده و از درجه اعتبار ساقط است. لنگرود

کارت خودرو سایپا ۱۳۱ به شماره شاسی NAS۴۱۱۱۰E۱۰۱۴۸۵۹ شماره موتور ۵۰۹۷۵۰۳ شماره پلاک ۶۹ ایران ۹۴ ل ۳۲ مفقود و فاقد اعتبار است.

برگ سبز و کارت پژو ۲۰۶ مدل ۱۳۸۲ به شماره شاسی ۸۲۶۴۷۳۶۵ شماره موتور ۱۰FSM۸۴۵۶۴۰۵۹ شماره پلاک ۲۱ ایران ۸۹۲ ل ۶۳ مفقود و فاقد اعتبار است.

برگ سبز و سند کمپانی پژو ۲۰۶ مدل ۱۳۹۹ شماره شاسی NAAP۴۱FE۹LJ۰۶۶۶۱۵ و شماره موتور ۱۶۳B۰۳۲۷۸۱۳ شماره پلاک ۹۹ ایران ۱۸۳ ص ۲۴ مفقود و فاقد اعتبار است.

مدرک موقت کاردانی اینجانب نجمه سالمی دانشجویی رشته حسابداری از دانشگاه آزاد اسلامی کهنوج مفقود گردیده و از درجه اعتبار ساقط می باشد.

برگ سبز وانت آریسان مدل ۱۴۰۳ به شماره شاسی NAABA۶C۰FRYC۴۷۶۹۶ شماره موتور ۱۲۵K۰۲۹۰۶۶۶ شماره پلاک ۶۱ ایران ۱۴۲ و ۷۹ مفقود و فاقد اعتبار است.

برگ کمپانی اپل آسترا مدل ۱۹۹۴ شماره بدنه R۵۲۳۵۲۳۰ شماره شناسایی DENM۹۴۱V۲YS۲۳۵۲۳۰ شماره پلاک ۱۱ ایران ۱۴۶ ن ۴۶ مفقود و فاقد اعتبار است.

برگ کمپانی پژو آردی مدل ۱۳۸۷ به شماره شاسی ۷۸۷۱۲۰۱۴ شماره موتور ۲۲۳۲۷۸۱۲۲۶۶ شماره پلاک ۱۷۹ ایران ۱۹۶م ۲۲ مفقود و فاقد اعتبار است.

برگ کمپانی پراید مدل ۱۳۸۳ به شماره شاسی S۱۴۱۲۲۸۳۴۱۴۶۳۵ شماره موتور ۰۱۰۳۸۱۹۳ شماره پلاک ۷۶ ایران ۲۳۹ د ۸۶ مفقود و فاقد اعتبار است.

برگ کمپانی پراید مدل ۱۳۷۸ به شماره شاسی S۱۴۱۲۲۷۷۵۷۸۸۸۲ شماره موتور ۰۰۹۸۰۸۵ شماره پلاک ۲۱ ایران ۲۴۶ ص ۱۸ مفقود و فاقد اعتبار است.

برگ کمپانی پیکان مدل ۱۳۷۶ به شماره شاسی ۷۶۴۲۶۴۲۳ شماره موتور ۱۱۱۲۷۶۲۳۲۷۶ شماره پلاک ۶۸ ایران ۶۵۲ ص ۸۸ مفقود و فاقد اعتبار است.

ادامه در صفحه ۱۵

استخدام
فروشنده پوشاک (آقا) جهت همکاری در جزیره زیبای کیش «برندمعتبر»
(پایه حقوق + پورسانت + محل اسکان همراه با سرویس و بلیط رفت به کیش)
«سن از ۲۴ تا ۳۵ سال، ساعت تماس ۱۱ الی ۱۹»
۰۹۱۲۲۳۶۲۳۳۶

مدرک کارشناسی فارغ التحصیلی اینجانب علیرضا آقایی دامینانی فرزند کرم اله به شماره شناسنامه ۱۹۶۷ صادره از تهران در مقطع کارشناسی رشته مهندسی صنایع صادره از واحد دانشگاهی تهران جنوب مفقود و از درجه اعتبار ساقط می باشد. از یابنده تقاضا می شود اصل مدرک را به دانشگاه آزاد اسلامی واحد تهران جنوب به نشانی تهران خیابان کریم خان زند خیابان ایرانشهر شمالی نبش آذرشهر پلاک ۲۰۹ و یا کدپستی ۱۵۸۴۷۱۵۴۱۴ ارسال نمائید.

آگهی دعوت بستانکاران (نوبت دوم)
پیرو آگهی انحلال شماره ۲۶۴-۱۴۰۲۰۴۰۰۹۰۱۱۴۹ منتشره در صفحه ۷ روزنامه رسمی شماره ۲۲۹۸۰ مورخ ۱۴۰۲/۱۱/۲۱ و آگهی اصلاحی شماره ۱۶۹۱۶۸۰ مورخ ۱۴۰۲/۱۲/۲۳ منتشره در صفحه ۴۲ روزنامه رسمی شماره ۲۳۰۰۸ مورخ ۱۴۰۲/۱۲/۲۶ کلیه اشخاص حقیقی و حقوقی که ادعایی علیه شرکت مهروان پدیده مانا (بامسئولیت محدود) ثبت شده بشماره ۵۱۵۷۶۴ شناسه ملی ۱۴۰۰۷۰۸۴۴۷۲ دارند بدینوسیله دعوت می شود در اجرای ماده ۲۱۵ قانون تجارت حداکثر ظرف مدت یکسال از تاریخ انتشار اولین نوبت این آگهی همراه با مدارک مثبته طلب خود به محل تصفیه شرکت واقع در تهران خیابان دکتر بهشتی، نرسیده به خیابان ولی عصر-پلاک ۳۲۱-کدپستی ۱۵۱۱۶۱۶۸۱۳ مراجعه نمایند. بدیهی است پس از انقضای مدت فوق هیچگونه ادعایی مسموع نخواهد بود.
مدیر تصفیه- خسرو دادخواهان

اطلاعات
اعتماد مردم، پشتوانه ۹۸ سال انتشار بی‌وقفه روزنامه اطلاعات
دفاتر رسمی پذیرش آگهی روزنامه اطلاعات در تهران و سایر مراکز استانها
(با یک تماس تلفنی به گسترده‌ترین شبکه توزیع مطبوعات کشور بپیوندید)

تهران

دفتر مرکزی (میرداماد)	۲۲۲۵۸۰۱۴-۱۷ ۲۲۲۲۳۶۹۴ ۲۹۹۹۴۵۰۹ ۲۹۹۹۴۲۴۹		مارلیک	۶۵۱۵۰۰۷۱		لاله‌زار	۳۳۱۱۲۴۱۱	۰۹۱۲۴۳۷۰۲۶۸
			ولی عصر	۶۶۷۰۷۶۱۰	۰۹۱۲۱۸۸۶۹۳۴	ابوریحان	۶۶۴۶۷۲۸۵	۰۹۱۹۱۵۷۶۲۵۴
			نارمک	۷۷۱۳۶۷۲۰-۵	۰۹۱۲۳۱۹۸۰۸۵	آزادی	۶۶۹۳۵۰۴۳	
شهر آرا	۶۶۵۰۲۷۰۷	۰۹۱۲۳۹۷۰۳۲۴	یوسف آباد	۸۸۷۲۰۰۰۱	۰۹۱۲۳۱۹۰۹۳۰		۶۶۹۳۹۹۸۶	۰۹۱۹۲۰۹۸۹۹۷
شهر ری	۵۵۹۰۲۱۹۹	۰۹۱۲۳۸۳۰۸۳۰	قلهک	۲۲۶۰۵۸۹۱	۰۹۱۲۲۵۶۷۶۶۳	بهشت زهرا	۳۳۷۴۲۰۶۴	۰۹۱۲۷۷۰۷۳۱۱
شمیران	۲۲۷۱۲۱۸۹	۰۹۱۲۱۷۸۷۸۴۳	سیدخندان	۲۲۸۶۶۶۹۱	۰۹۳۸۵۱۶۴۱۵۱	رودهن	۷۶۵۰۴۰۸۸	۰۹۱۲۸۰۶۰۲۶۹
اندیشه	۶۵۵۷۹۳۰۴	۰۹۲۲

اطلاعات
شنبه ۱۹ خرداد ۱۴۰۳ یکم ذی‌الحجه ۱۴۴۵
* ۸ ژوئن ۲۰۲۴* سال نودوهشتم * شماره ۲۸۶۸۶
ettelaatonline.com ettelaatonline

جنگ قدرت پس از کودتا

چرا قصه تلخ سودان در جهان شنیده نمی‌شود؟

نویسنده: دینا ابراهیم منبع: نیویورک تایمز

مترجم: آرش میری‌خانی

گزارش
بین‌الملل

غروب ۱۴ آوریل ۲۰۲۳ بود که من در یک کنسرت در خارطوم حضور داشتم. یادم می‌آید که پایان ماه رمضان نزدیک بود و حضار به نوای عود، تنبور و کانون گوش می‌دادند. این کنسرت برای حفظ و معرفی سازهای سنتی سودانی برگزار شده بود. آن شب آهنگ‌هایی را که در انقلاب ۲۰۱۹ محبوبیت یافته بودند، خواندم و سپس به خانه برگشتم، روحیه‌ام عالی بود. ناگهان روز بعد تماشا کردم که جت‌های جنگنده به محله‌هایی که در آن بزرگ شده بودم موشک شلیک می‌کردند. هزاران نفر از زمان شروع درگیری‌ها بین ارتش سودان و نیروهای پشتیبانی سریع، یک گروه شبه نظامی قدرتمند که جدیدترین نوع «جنجوید» یا شیاطین سوار بر اسب هستند، کشته شده‌اند. این گروه شبه نظامی در پاکسازی قومی در سودان نقشی اساسی داشته است.

نیروهای واکنش سریع در دهه ۲۰۰۰ به سرکوب تظاهرات دموکراسی خواهانه مردم دافور توسط دولت وقت بسیار کمک کردند و سپس با ژنرال خود یعنی محمد حمدان بخشی از یک رژیم تقسیم قدرت را تشکیل دادند که این شراکت در سیاست در ماه آوریل کاملا از هم پاشید. اکنون سودان در حال جنگ با شرکای سابق خود در دولت است و مردم سودان به آسیب های جانبی تبدیل شده اند. گزارشی از دیدبان حقوق بشر در ماه مه به تفصیل به تلاش های منجر به پاک سازی قومی نیروهای واکنش سریع علیه ماسالیت‌ها و سایر مردم غیر عرب در دارفور غربی پرداخته است.

گزارش های دیگری نیز از اعدام های صحرایی، شکنجه و تجاوز به عنف گزارش شده است. در سراسر کشور، بیش از ۱۱ میلیون نفر آواره شده‌اند و خانه ها اشغال و غارت شده است. موزه‌ها مورد هدف قرار گرفته‌اند و وسایل موجود در آنها فروخته یا تخریب شده‌اند. در کودتای سال ۲۰۲۱، نیروهای واکنش سریع و ارتش رویای انقلاب برای رسیدن به سودانی دموکراتیک و متکثر را به تاخیر انداختند. اکنون نیروهای واکنش سریع قصد دارند هرگونه شواهدی مبنی بر وجود سودانی دیگر و متفاوت را از بین ببرد. اکنون هم اگر جامعه جهانی همچنان تحولات تلخ سودان را نادیده بگیرد، ممکن است شبه نظامیان به راحتی به هدف شوم خود برسند. عمه من چند روز اول جنگ را با فرزندان و نوه‌هایش در کف اتاق نشیمن خود گذراند تا بلکه بتواند از گلوله های ضدهوایی جان به در ببرد. اما طولی نکشید که نیروهای واکنش سریع وارد خانه او شدند و خانواده اش از جمله یک کودک ۸ ماهه را مجبور کردند که با صورت در خاک دراز بکشند. برخی از نیروهای واکنش سریع سلاح خود را به سر افراد حاضر در این خانه نشانه گرفته بودند. اکنون خانه‌ای در خارطوم که او بیش از ۳۰ سال در آنجا زندگی می کرد، نابود و خانه اش با فضولات انسانی پوشیده شده است. خانواده اش فرار و همه چیز را رها کرده‌اند. عموی من همزمان با شروع جنگ به مصر گریخت. طولی نکشید که به او هم خبر دادند که خانه اش و تمامی ظروف چینی را که همسرش بیش از ۵۰ سال آنها را جمع‌آوری کرده بود، توسط نیروهای واکنش سریع غارت شده است. برخی از بستگان به من گفتند که سربازان پیش از خروج روی تخت فرزندانش مدفوع کرده بودند.

عموی من چند ماه بعد به عنوان پناهنده درگذشت و دیگر خانه اش را ندید. در پایین جاده، جایی که خانه من در آنجا واقع شده بود، منزل پدربزرگ و مادربزرگم قرار داشت که این مکان هم توسط نیروهای واکنش سریع، غارت و نابود شد. بسیاری از خانه ها در سراسر کشور توسط نیروهای نیروهای واکنش سریع غارت شده‌اند و مردم گزارش می دهند که حتی درها و پنجره ها نیز به سرقت رفته اند.

خانه های ما محل برگزاری مراسم عروسی و عزا بود و خانواده ها روزهای جمعه و اعیاد دور هم جمع می شدند؛ جایی که پدربزرگ و مادربزرگ ما حتی قبل از اینکه ما به دنیا بیایم، برای ما اتاقی مهیا کرده بودند. حالا همه چیز مردم سودان تبدیل به غنائم جنگی شده‌اند. شخصی با عمویم تماس گرفت و به او گفت که یک خانواده بزرگ از چاد قصد دارند به خانه او نقل مکان کنند. یکی از نیروهای شبه نظامی به یکی از دوستانش زنگ زد و گفت که او در خانه دوست من است و ماه عسل خود را در آنجا خواهد گذراند. انگیزه شبه نظامیان بدون شک سود است. طبق گزارش ها، اقلام غارت شده در بازارهای سودان و مناطق دورتر فروخته می شود، اما آنها همچنین سودانی را که قبل از جنگ وجود داشت از بین می برند و اطمینان می یابند که اگر کسی هم جرأت بازگشت پیدا کرد چیزی برای بازگشتن نداشته باشد.

موزه ملی سودان، مانند بسیاری از نقاط کشور، در ۳۰ سال حکومت عمر حسن البشیر از بین رفته ، اما قبل از جنگ یک بازسازی چند میلیون دلاری به رهبری یونسکو و شرکت ملی آثار باستانی و موزه های کشور در حال انجام بود. آخرین بار در اوایل آوریل ۲۰۲۳، چند روز قبل از شروع جنگ، از آنجا بازدید کردم. در این موزه بیش از ۱۰۰ هزار اثر هنری، از سنگ نماهای ملکه های جنگجویان باستانی تا نقاشی های دیواری مسیحی قرن سیزدهم، نگهداری می شدند. زمانی که من بزرگ شدم، دیکتاتوری عمر البشیر فرصت‌های بسیار کمی برای غرور ملی فراهم می کرد، اما در موزه ملی امکان مشاهده نسخه بهتری از کشورمان وجود داشت.

این سودانی بود که در سال ۲۰۱۹، زمانی که بسیاری از سودانی ها به صورت مسالمت‌آمیز متحد شدند تا آقای البشیر را سرنگون کنند، به آن نگاه کردم. در یک تحصن به چشم خود معترضانی را دیدم که پیشتر از گروه های قومی، مذهبی و اجتماعی جدا شده بودند تا سودان دموکراتیکی را بسازند؛ سودانی که سزاوار آن بودند. ما شعار می دادیم: «ما همه دارفور هستیم» تا دردی را که رژیم بر آن منطقه تحمیل کرده بود، به گوش جهانیان برسانیم. جالب آنکه مسیحیان وعده های غذایی ماه رمضان را برای مسلمانان فراهم می کردند.

پس از سرکوب خشونت‌آمیزی که توسط توسط نیروهای واکنش سریع انجام شد، مردم بازهم دست به اعتراض زدند، اما رهبران ارتش ملی و نیروهای واکنش سریع که قرار بود ریاست یک دولت انتقالی را بر عهده بگیرند، هیچ قصدی برای چشمپوشی از کرسی قدرت نداشتند. یکی دو سال بعد کودتا کردند و بعد هم با یکدیگر درگیر شدند. در ماه می ، ۲۰۲۳ نیروهای واکنش سریع وارد موزه ملی شدند. در ویدئوهای منتشر شده در فضای مجازی، آنها هنگام بازکردن تابوت های باستانی شادی می کردند و اجساد ۳۰۰۰ ساله را آزار می دادند. تک تیراندازها در پشت بام موزه موضع گرفتند و موزه غارت شد. باید بدانید که موزه ملی سودان اکنون به عنوان مقر نیروهای واکنش سریع استفاده می شود. گفته می شود که نیروهای واکنش سریع کتابخانه ها و آرشیوهای دانشگاه ها را غارت کرده یا سوزانده اند.

در ماه سپتامبر شنیدم که مجموعه سازهای کمیاب در آکادمی بیت العود از بین رفته است. یک سال پیش از خانه ام در سودان گریختم. میلیون ها نفر هنوز آنجا هستند و بین ارتش نالایق و شبه نظامیان نسل کش که این ارتش آن را ایجاد کرده است، گرفتار شده‌اند. آنها، اکنون شاهد و قربانی اعدام های صحرایی، قحطی و شهرهای ویران شده توسط شبه نظامیان هستند.

نیروهای واکنش سریع حدود یک ماه پیش منطقه «الفشر» را در شمال دارفور محاصره کرده‌اند؛ شهری که قبلاً هم از قحطی رنج می برد اکنون در آستانه یک قتل عام احتمالی قرار گرفته است. به ندرت به سودان توجه می شود و بسیاری از مطالبی که من می خوانم درگیری را به جنگ قدرت بین دو ژنرال یا مشکل مهاجرت برای اروپا تقلیل می دهند. شاید به همین دلیل است که نیروهای واکنش سریع در پخش جنایات خود در رسانه های اجتماعی بسیار آزادند. جایی برای شبه نظامیان سرکش در سودان که در تحصن در سال ۲۰۱۹ آرزویش را داشتیم، وجود نداشت. آنها این آینده را از ما ربودند و اکنون دارند میراث و گذشته ما را پاک می کنند.

نیروهای واکنش سریع ابتدا با ادعای ساختن آینده سودان آمدند، اما اکنون در حال تخریب گذشته این کشور هستند

تغییر نظم سومین کشور بزرگ آفریقا

ویرانی، آوارگی و فاجعه؛ سودان یک سال پس از جنگ

ارتش سودان و نیروهای واکنش سریع این کشور از اواسط آوریل ۲۰۲۳ با یکدیگر درگیر شدند؛ جنگی که موجی از خشونت را در این کشور آفریقایی به راه انداخت و ۸.۶ میلیون نفر را بی خانمان کرد.

به گزارش ایسنا، این جنگ نظم سومین کشور بزرگ آفریقا را با سرعتی خیره کننده تغییر داده و خارطوم، پایتخت سودان را که زمانی مرکز مهم تجارت و فرهنگ در رود نیل بود، نابود کرده است. طبق آنچه ساکنان و امدادگران می گویند، محله های متروکه این شهر اکنون مملو از اجساد مدفون شده در قبرهای کم عمق و ساختمان های ویران شده است. روزنامه نیویورک تایمز با استناد به گزارش سازمان ملل متحد می نویسد: «به دلیل آنکه برداشت محصول و ارسال کمک ها مختل شده است، بیش از یک سوم از جمعیت ۴۸ میلیونی سودان با سطح فاجعه باری از گرسنگی مواجه شده‌اند. هم چنین حدود ۲۳۰ هزار کودک از سوء تغذیه شدید رنج می برند و زنانی که تازه مادر شده‌اند در صورت عدم دریافت غذا و مراقبت های بهداشتی با مرگ روبه رو خواهند شد. افزون بر این، امدادگران می گویند که ده ها بیمارستان و کلینیک بسته شده‌اند. مسئله دیگر وضعیت تحصیل است؛ به عبارتی تعطیلی مدارس و دانشگاه ها این کشور را که زمانی دانشجویان خارجی زیادی جذب می کرد، با بدترین بحران تحصیلی در جهان مواجه ساخته است.» جنایات در «دارفور» واقع در غرب سودان که توسط دو دهه خشونت نسل کشی آسیب دیده، همچنان رو به افزایش است. غیرنظامیان سلاحی و اردوگاه های امداد و خانه ها سوزانده شده‌اند. هم چنین پناهجویانی که از خشونت های پیشین فرار کرده‌اند، از مرز به چاد عبور می کنند و می گویند که «هرگز به خانه های خود برنمی گردند». «پروژه داده های مربوط به مکان و رویداد درگیری مسلحانه» - یک سازمان مردم نهاد که یکی از شرح وظایف آن ثبت تلفات است - گزارش داد که شمار کشته شدگان درگیری های این یک سال از ۱۵ هزار و ۶۰۰ نفر فراتر رفته و شمار زیادی مجروح ثبت شده است. البته مقامات سازمان ملل و کارکنان وزارت بهداشت سودان معتقدند که شمار واقعی تلفات بیشتر از این آمار است. نیروهای واکنش سریع همچنان بر «خارطوم» مسلط هستند؛ جایی که جنگ برای اولین بار در آوریل ۲۰۲۳ آغاز شد. این گروه هم چنین در نوامبر کنترل خود را بر «دارفور» جایی که متهم به ارتکاب موجی از جنایات است، مستحکم و در ماه دسامبر «ود مدنی» را تصرف کرد؛ جایی که ده ها هزار نفر از آنجا گریختند. ارتش سودان بخش زیادی از شرق کشور از جمله شهر بندر سودان در دریای سرخ را در اختیار دارد. به گفته یکی از ساکنان و امدادگران، ارتش در ماه مارس نیروهای شبه نظامی را از بخش های بزرگ «اُم دُرمان» شهری استراتژیک در آن سوی رود نیل از خارطوم بیرون کرد. تحلیلگران منطقه ای و کارشناسان امنیتی می گویند ارتش در تلاش است از این حرکت جدید برای بسیج و بازپس گیری مناطق دیگر از گروه شبه نظامی استفاده کند. تلاش های مکرر برای دستیابی به آتش بس تاکنون موفقیت آمیز نبوده و درخواست های سازمان ملل برای توقف درگیری ها نادیده گرفته شده است.

محله های متروکه خارطوم اکنون مملو از اجساد مدفون شده در قبرهای کم عمق و ساختمان های ویران شده است

آگهی مزایده عمومی

شهرک موج درنظر دارد تعداد ۵ واحد از ویلاهای احداثی خود واقع در شهرستان نوشهر منطقه کوهستانی کجور روستای خوشل (۳ کیلومتر مانده به کندلوس) شهرک موج را از طریق مزایده عمومی به فروش برساند. جهت دریافت اطلاعات بیشتر از تاریخ ۱۴۰۳/۳/۲۰ لغایت ۱۴۰۳/۰۳/۳۰ با شماره ذیل تماس حاصل فرمائید.

تلفن: ۰۹۱۱۱۹۱۲۵۹۰ و ۰۹۱۱۱۹۱۲۲۹۴

شهرک موج خوشل
سعدی محمودی اصل

آگهی دعوت به مجمع عمومی عادی به طور فوق العاده صاحبان سهام شرکت توسعه سرمایه رسا (سهامی عام) به شماره ثبت ۲۶۹۱۴۲ و شناسه ملی ۱۰۱۰۳۰۴۱۰۶۹

بدینوسیله از کلیه سهامداران محترم شرکت توسعه سرمایه رسا (سهامی عام) و یا نمایندگان قانونی آنان دعوت به عمل می آید تا در جلسه مجمع عمومی عادی به طور فوق العاده شرکت که رأس ساعت ۱۴ روز یکشنبه مورخ ۱۴۰۳/۰۴/۰۳ به نشانی: تهران، خیابان دکتر علی شریعتی، خیابان وحید دستگردی (ظفر)، شماره ۱۶۲، طبقه پنجم تشکیل می گردد، حضور به هم رسانید.

دستور جلسه:
۱ـ تصمیم گیری درخصوص تعیین اعضای هیأت مدیره.
۲ـ سایر مواردی که اتخاذ تصمیم درخصوص آن در صلاحیت مجمع عمومی عادی به طور فوق العاده می باشد.

هیأت مدیره شرکت توسعه سرمایه رسا (سهامی عام)

آگهی مزایده عمومی املاک

شرکت سرمایه گذاری تامین اجتماعی — شرکت ایران سازه (سهامی خاص) — شرکت سرمایه گذاری سیمان تامین (سهامی عام)

شرکت ایران سازه متعلق به شرکت سرمایه گذاری سیمان تامین در نظر دارد تعدادی از واحد های تجاری - اداری و مسکونی متعلق به خود در شهر مشهد و جزیره کیش را از طریق مزایده عمومی به فروش برساند. متقاضیان می توانند جهت کسب اطلاعات بیشتر با شماره های ۰۲۱۸۸۷۷۶۹۳۹ و ۰۹۳۵۹۷۹۷۹۴۶ تماس و یا به وبسایت شرکت به نشانی www.iransazeh.ir مراجعه فرمایند.

آگهی دعوت به مناقصه عمومی انتخاب پیمانکار انجام خدمات بهداشتی و درمانی پرسنل و خدمات ایمنی آتش نشانی

شرکت صنایع سیمان گیلان سبز (سهامی خاص) در نظر دارد عملیات انتخاب پیمانکار انجام خدمات بهداشتی و درمانی پرسنل و خدمات ایمنی آتش نشانی کارخانه خود را به مدت یک سال از طریق مناقصه عمومی با مناسب‌ترین پیشنهاد دریافتی به پیمانکار واجد شرایط واگذار نماید. از متقاضیان شرکت در مناقصه دعوت می گردد از تاریخ چاپ آگهی، جهت دریافت اسناد مناقصه به تارنمای اینترنتی شرکت سیمان گیلان سبز به نشانی اینترنتی www.gilancement.ir مراجعه و مدارک مربوطه را از تاریخ چاپ آگهی حداکثر تا پایان وقت اداری روز **چهارشنبه** مورخ **۱۴۰۳/۰۳/۳۰** به واحد دبیرخانه شرکت تحویل نمایند.

آدرس دفتر مرکزی: خیابان فردوسی، خیابان شهید تقوی، کوچه انوشیروانی، پلاک ۵، شرکت سیمان تهران، ساختمان شرکت صنایع سیمان گیلان سبز

شرکت صنایع سیمان گیلان سبز

آگهی مجمع عمومی عادی سالانه جامعه مهندسان مشاور ایران (نوبت اول) به شماره ثبت ۱۴۷۱ و شناسه ملی ۱۰۱۰۰۱۴۶۹۰۱

بدینوسیله از کلیه اعضای محترم جامعه مهندسان مشاور ایران دعوت می نماید در جلسه مجمع عمومی عادی سالانه نوبت اول که ساعت ۱۶ روز دوشنبه چهارم تیر ماه سال جاری (۱۴۰۳/۰۴/۰۴) در محل جامعه (ولنجک ـ خیابان ۲۶ ـ میدان البرز ـ نبش سلامی ـ شماره ۲۵) برگزار میشود، شرکت فرمایند.

دستور جلسه عبارت است از:
۱- استماع گزارش شورای مدیریت
۲- استماع گزارش حسابرس
۳- استماع گزارش هیأت بازرسان
۴- بررسی و تصویب ترازنامه سال ۱۴۰۲
۵- بررسی و تصویب بودجه سال ۱۴۰۳
۶- تعیین حق عضویت سالانه اعضا
۷- انتخاب هیأت بازرسان
۸- تعیین روزنامه کثیرالانتشار

هیات مدیره

آگهی مناقصه عمومی (نوبت اول) خرید دو میلیون تخته کیسه دولایه

شرکت کود شیمیایی اوره لردگان (سهامی عام) درنظر دارد خرید دو میلیون تخته کیسه دولایه (PE و PP) باوزن حداقل ۱۶۰ گرم با مشخصات تکمیلی فنی قید شده در اسناد مناقصه مورد نیاز خود را جهت بسته بندی پنجاه کیلوگرمی محصول کود شیمیایی اوره از طریق مناقصه عمومی خریداری نماید. لذا از شرکت های تولیدی واجد صلاحیت دعوت می گردد در صورت تمایل جهت دریافت اسناد مناقصه به شرح ذیل اقدام نمایند.
*مبلغ تضمین شرکت در مناقصه برابر هشت میلیارد ریال به صورت ضمانت نامه بانکی یا چک تضمین شده بانکی می باشد.
* متقاضیان جهت دریافت اسناد مناقصه از روز یکشنبه مورخ ۱۴۰۳/۰۳/۲۰ با مراجعه به وب سایت شرکت به آدرس: WWW.LUFC.IR بخش مناقصات و یا از طریق مراجعه حضوری به آدرس: تهران ـ شهرک غرب ـ بلوار فرحزادی ـ خیابان نخلستان ـ کوچه گلستان یکم ـ پلاک ۴۸ ـ طبقه ۱ با معرفی نامه کتبی اقدام نمایند.
*سایر شرایط و مشخصات مناقصه در دستور العمل و اسناد مناقصه قید شده است.

روابط عمومی شرکت کود شیمیایی اوره لردگان

آگهی مناقصه عمومی (نوبت اول) خرید ۶۹۰۰ تن ماده UFC-85

شرکت کود شیمیایی اوره لردگان (سهامی عام) درنظر دارد خرید ۶۹۰۰ تن ماده UFC-85 با مشخصات قید شده در اسناد مناقصه مورد نیاز خود را از طریق مناقصه عمومی خریداری نماید شرکت های واجد صلاحیت و علاقه مندان جهت شرکت در مناقصه مطابق با شرایط ذیل اقدام نمایند.
*مبلغ تضمین شرکت در مناقصه برابر بیست میلیارد ریال به صورت ضمانت نامه بانکی یا چک تضمین شده بانکی می باشد.
*متقاضیان جهت دریافت اسناد مناقصه از روز یکشنبه مورخ ۱۴۰۳/۰۳/۲۰ با مراجعه به وب سایت شرکت به آدرس: WWW.LUFC.IR بخش مناقصات و یا از طریق مراجعه حضوری به آدرس: تهران ـ شهرک غرب ـ بلوار فرحزادی ـ خیابان نخلستان ـ کوچه گلستان یکم ـ پلاک ۴۸ ـ طبقه ۱ با معرفی نامه کتبی اقدام نمایند.
*سایر شرایط و مشخصات مناقصه در دستور العمل و اسناد مناقصه قید شده است.

روابط عمومی شرکت کود شیمیایی اوره لردگان

آگهی دعوت از بستانکاران شرکت توسعه عمران و نوسازی پی شهر (سهامی خاص) به شماره ثبت ۶۱۴۰۸۶ و شناسه ملی ۱۴۰۱۲۳۲۵۵۴۹ (نوبت سوم)

در اجرای ماده ۲۱۵ اصلاحیه قانون تجارت، از کلیه بستانکاران شرکت توسعه عمران و نوسازی پی شهر در حال تصفیه (سهامی خاص) به شماره ثبت ۶۱۴۰۸۶ و شناسه ملی ۱۴۰۱۲۳۲۵۵۴۹ که آگهی انحلال آن در صفحه ۱۹ روزنامه رسمی کشور به شماره ۲۲۹۲۰ مورخ ۱۴۰۲/۰۹/۰۷ درج گردیده است، دعوت به عمل می آید تا ظرف مدت حداکثر ۶ ماه از تاریخ انتشار آگهی نوبت اول با ارائه مدارک مثبته ادعای خود به مدیر تصفیه آقای اشکان آقازاده شارع به شماره همراه ۰۹۳۵۱۷۵۶۵۹۷ مستقر در آدرس: تهران، شهرک دانشگاه تهران، بلوار ایران خودرو، بزرگراه امیر سرلشگر شهید حسین لشگری، کدپستی ۱۳۸۹۹۱۳۶۵۷ مراجعه نمایند. بدیهی است شرکت و مدیر تصفیه در مورد هرگونه ادعای احتمالی که خارج از مدت فوق به شرکت منعکس گردد مسئولیتی نخواهند داشت.

مدیر تصفیه شرکت توسعه عمران و نوسازی پی شهر (سهامی خاص) در حال تصفیه ـ آقای اشکان آقازاده شارع

آگهی مناقصه عمومی شماره ۱۴۰۳/۱۰۱

چاپ بانک ملت

الف ـ مناقصه گزار: شرکت چاپ بانک ملت (سهامی خاص)
ب ـ موضوع مناقصه: خرید اقلام ذیل:

ردیف	شرح کالا	ابعاد	گراماژ	تعداد	واحد	رنگ	توضیحات	مبلغ ضمانتنامه (ریال)
۱	کاربن لس (BILT)	ابعاد	گراماژ	۳/۰۰۰/۰۰۰	برگ	سفید ـ زرد (به طور مساوی)	BILT	۴/۵۰۰/۰۰۰/۰۰۰
۲	کاربن لس (BILT)	۶۰*۹۰	۵۵ گرم	۶۰۰/۰۰۰	برگ	سفید	BILT	۱/۱۶۴/۰۰۰/۰۰۰
۳	کاربن لس رول (BILT)	۷۰*۱۰۰	۵۵ گرم	۲۲۰/۰۰۰	کیلوگرم	سفید و زرد (به طور مساوی)	عرض ۴۵ سانت	۱/۴۵۰/۰۰۰/۰۰۰
۴	کاغذ تحریر	---	۵۵ گرم	۱/۷۰۰/۰۰۰	برگ	سفید	آپریل اندونزی	۲/۲۹۵/۰۰۰/۰۰۰
۵	کاغذ تحریر	۷۰*۱۰۰	۷۰ گرم	۲/۵۰۰/۰۰۰	برگ	سفید	آپریل اندونزی	۲/۸۶۲/۵۰۰/۰۰۰
۶	مقوا ایندربرد	۶۰*۹۰	۷۰ گرم	۳۰۰/۰۰۰	برگ	سفید	نینگبوچین	۱/۳۶۲/۵۰۰/۰۰۰

ج ـ سپرده شرکت در مناقصه:
سپرده شرکت در مناقصه به صورت ضمانت نامه بانکی (غیر از بانک ملت) یا فیش نقدی واریزی (جهت هر یک از کاغذها) به حساب جاری شماره ۷۰۳۲۱۰۰۵۸۶ به نام شرکت چاپ بانک ملت
د ـ مدارک مورد نیاز جهت دریافت اسناد مناقصه: ارائه معرفی نامه و فیش ۲/۰۰۰/۰۰۰ ریال واریزی به حساب جاری شماره ۷۰۳۲۱۰۰۵۸۶ قابل پرداخت در کلیه شعب بانک ملت
هـ ـ محل دریافت اسناد مناقصه: تهران میدان آزادی، ابتدای جاده مخصوص کرج، خیابان بیمه ۳ (ایرج رستمی) نبش کوچه ششم، پلاک ۱ طبقه همکف، واحد مدیریت پشتیبانی و تدارکات

جدول زمانی انجام مناقصه	
توزیع اوراق مناقصه	از ساعت ۸ صبح مورخ ۱۴۰۳/۰۳/۲۰ الی ۱۴۰۳/۰۳/۲۹
مهلت ارسال مدارک مناقصه	تا ساعت ۱۲ مورخ ۱۴۰۳/۰۳/۳۰
تاریخ بازگشایی پاکت ها	ساعت ۱۰:۰۰ مورخ ۱۴۰۳/۰۴/۰۲

آگهی مناقصه عمومی (نوبت اول) خرید ۱۲ عدد چرخ خیاطی سر کیسه دوز مورد نیاز مجتمع کود شیمیایی اوره لردگان

موضوع: آگهی مناقصه عمومی (نوبت اول)

شرکت کود شیمیایی اوره لردگان (سهامی عام) درنظر دارد خرید ۱۲ عدد چرخ خیاطی سرکیسه دوز مورد نیاز مجتمع ـ اوره و آمونیاک خود را مطابق با مشخصات فنی قید شده در اسناد مناقصه، از طریق مناقصه عمومی تأمین نماید. لذا از شرکت های واجد صلاحیت دعوت می گردد در صورت تمایل جهت دریافت اسناد مناقصه به شرح ذیل اقدام نمایند.
*مبلغ تضمین شرکت در مناقصه برابر یک میلیارد ریال به صورت ضمانت نامه بانکی یا چک تضمین شده بانکی می باشد.
*متقاضیان جهت دریافت اسناد مناقصه از روز یکشنبه مورخ ۱۴۰۳/۰۳/۲۰ به وب سایت شرکت به آدرس: WWW.LUFC.IR بخش مناقصات و یا از طریق مراجعه حضوری به آدرس: تهران ـ شهرک غرب ـ بلوار فرحزادی ـ خیابان نخلستان ـ کوچه گلستان یکم ـ پلاک ۴۸ ـ طبقه ۱ با معرفی نامه کتبی اقدام نمایند.
*سایر شرایط و مشخصات مناقصه در دستور العمل و اسناد مناقصه قید شده است.

آگهی تجدید مناقصه عمومی (نوبت اول) انجام خدمات مشاوره مهندسی، اجرا و ساخت و نصب کلیه مراحل اجرایی و پیش راه اندازی پروژه اضافه نمودن کمپرسور co۲ واحد اوره مجتمع کود شیمیایی اوره لردگان

شرکت کود شیمیایی اوره لردگان (سهامی عام) درنظر دارد انجام خدمات مشاوره مهندسی، اجرا و ساخت و نصب کلیه مراحل اجرایی و پیش راه اندازی پروژه اضافه نمودن کمپرسور co۲ مربوط به مجتمع اوره و آمونیاک خود واقع در استان چهارمحال بختیاری منطقه فلارد را از طریق مناقصه عام به شرکت واجد شرایط و ذیصلاح واگذار نماید. لذا در صورت تمایل جهت دریافت اسناد مناقصه به شرح زیر اقدام گردد.
*مبلغ تضمین شرکت در مناقصه برابر هفت میلیارد و پانصد میلیون ریال به صورت ضمانت نامه بانکی یا چک تضمین شده بانکی می باشد.
*متقاضیان جهت دریافت اسناد مناقصه از روز یکشنبه مورخ ۱۴۰۳/۰۳/۲۰ با مراجعه به وب سایت شرکت به آدرس: WWW.LUFC.IR بخش مناقصات و یا از طریق مراجعه حضوری به آدرس: تهران ـ شهرک غرب ـ بلوار فرحزادی ـ خیابان نخلستان ـ کوچه گلستان یکم ـ پلاک ۴۸ ـ طبقه ۱ با معرفی نامه کتبی اقدام نمایند.
*سایر شرایط مناقصه در دستور العمل مناقصه و اسناد مناقصه قید شده است.

روابط عمومی شرکت کود شیمیایی اوره لردگان

آگهی فراخوان مناقصه عمومی به شماره مناقصه GT/140301

(نوبت اول)

شرکت پایانه ها و مخازن پتروشیمی (سهامی خاص)

شرکت پایانه ها و مخازن پتروشیمی درنظر دارد مناقصه انجام خدمات حراست، حفاظت و نگهبانی بندر پتروشیمی ماهشهر را با اطلاعات ذیل انجام دهد:
۱ـ نام دستگاه مناقصه گزار: شرکت پایانه ها و مخازن پتروشیمی
۲ـ نام مناقصه: حراست، حفاظت و نگهبانی بندر پتروشیمی ماهشهر (یک مرحله ای توأم با ارزیابی کیفی)
۳ـ نشانی دستگاه مناقصه گزار: عسلویه، منطقه ویژه اقتصادی، سایت مجتمع های پتروشیمی فاز یک، شرکت پایانه ها و مخازن پتروشیمی، ساختمان اداری، کمیسیون معاملات، تلفن ۴۲۵۷۹۴۷۲ـ۰۲۱
۴ـ شرح مختصری از کار: انجام خدمات حراست، حفاظت و نگهبانی از اماکن، دفاتر، اسکله ها، دروازه ها، کلیه اموال منقول و غیرمنقول و... در بندر پتروشیمی ماهشهر.
۵ـ مهلت دریافت اسناد مناقصه: از تاریخ ۱۴۰۳/۰۳/۱۹ تا پایان ساعت ۱۴:۰۰ مورخ ۱۴۰۳/۰۳/۲۳ در محل آدرس مندرج در بند سه
۶ـ تاریخ و محل برگزاری جلسه توجیهی: ۱۴۰۳/۰۳/۲۷ ساعت ۱۰:۰۰ در بندر امام خمینی (ره)، منطقه ویژه اقتصادی پتروشیمی، سایت ۵، بندر پتروشیمی ماهشهر
۷ـ مهلت قبول پیشنهادات: تا پایان ساعت ۱۲:۰۰ مورخ ۱۴۰۳/۰۴/۰۳، در محل آدرس مندرج در بند سه
۸ـ تاریخ بازگشایی: پاکات الف: در ساعت ۱۰:۳۰ مورخ ۱۴۰۳/۰۴/۰۴، در صورت احراز حداقل امتیاز ارزیابی کیفی اعلام شده پاکت های ج مناقصه گرانی که حداقل امتیاز ارزیابی کیفی را کسب نموده باشند در ساعت ۱۴:۰۰ همان روز در آدرس: تهران، خیابان ولیعصر، بالاتر از میرداماد، خیابان ثمره، (سرو سابق)، پلاک ۴۴ گشایش انجام خواهد یافت.
۹ـ هزینه خرید اسناد مناقصه: مبلغ ۲/۰۰۰/۰۰۰ ریال بابت هزینه خرید اسناد مناقصه به حساب ۲۶۴۳۰۴۴۷۳۳ نزد بانک تجارت شعبه کمپ مثلثی باکد ۲۶۴۳۰ در وجه شرکت پایانه ها و مخازن پتروشیمی واریز گردد.
۱۰ـ مدارک ارسالی شامل: پاکات الف: یک نسخه از اسناد مهر و امضاء شده و فرم تمایل شرکت در مناقصه به امضای صاحبان امضای مجاز رسیده باشد و ضمانت نامه بانکی به مبلغ ۱۶/۰۰۰/۰۰۰/۰۰۰ ریال، پاکت ب: فرم های ارزیابی کیفی تکمیل شده به همراه سایر مدارک مورد نیاز، پاکت ج، فرم پیشنهاد و آنالیز قیمت ـ سایر اطلاعات مناقصه و جزئیات شرح کار در اسناد مناقصه قید گردیده است.
ـ هزینه چاپ آگهی به عهده برنده مناقصه می باشد.
ـ متقاضیان جهت کسب اطلاعات بیشتر می توانند با شماره تلفن ۰۲۱۴۲۵۷۹۴۷۲ تماس حاصل فرمایند.

آگهی دعوت از سهامداران برای مجمع عمومی عادی سالیانه شرکت پیشگامان فن آوری و دانش آرامیس (سهامی عام) به شماره ثبت ۴۸۹۸۷۲ و شناسه ملی ۱۴۰۰۵۷۵۱۴۹۹

تپسی

بدینوسیله از کلیه سهامداران محترم شرکت پیشگامان فن آوری و دانش آرامیس (سهامی عام)، وکلاء یا نمایندگان قانونی آنها دعوت می شود تا در جلسه مجمع عمومی عادی سالیانه این شرکت با دستورجلسه ذیل که روز چهارشنبه مورخ ۱۴۰۳/۰۳/۳۰ رأس ساعت ۱۰:۰۰ صبح در نشانی: استان تهران، شهر تهران، خیابان ولیعصر، بالاتر از خیابان جام جم، نرسیده به چهارراه شهید چمران (پارک وی)، مجموعه فرهنگی ورزشی تلاش، سالن شهیدآوینی برگزار می شود حضور بهم رسانند:

دستورجلسه:
۱) استماع گزارش هیأت مدیره در خصوص عملکرد سال مالی منتهی به ۱۴۰۲/۱۲/۲۹
۲) استماع گزارش حسابرس و بازرس قانونی در خصوص عملکرد سال مالی منتهی به ۱۴۰۲/۱۲/۲۹
۳) تصویب صورت های مالی سال مالی منتهی به ۱۴۰۲/۱۲/۲۹
۴) اتخاذ تصمیم در خصوص تخصیص و تقسیم سود سال مالی منتهی به ۱۴۰۲/۱۲/۲۹
۵) اتخاذ تصمیم در خصوص معاملات موضوع ماده ۱۲۹ لایحه اصلاحی قسمتی از قانون تجارت برای سال مالی منتهی به ۱۴۰۲/۱۲/۲۹
۶) تعیین پاداش هیأت مدیره
۷) انتخاب حسابرس و بازرس قانونی اصلی و علی البدل و تعیین حق الزحمه ایشان برای سال مالی منتهی به ۱۴۰۳/۱۲/۳۰
۸) انتخاب روزنامه کثیرالانتشار جهت درج آگهی های شرکت برای سال مالی منتهی به ۱۴۰۳/۱۲/۳۰
۹) تعیین حق حضور اعضای غیرموظف هیأت مدیره و کمیته های تخصصی برای سال مالی منتهی به ۱۴۰۳/۱۲/۳۰
۱۰) سایر مواردی که در صلاحیت مجمع عمومی عادی سالیانه شرکت می باشد.

همچنین، سهامداران محترم و نمایندگان قانونی آنان می توانند جهت دریافت برگه ورود به مجمع در روز سه شنبه مورخ ۱۴۰۳/۰۳/۲۹ از ساعت ۱۴:۰۰ الی ۱۸:۰۰ با در دست داشتن کارت ملی، اصل وکالتنامه یا مدرک نمایندگی معتبر به محل قانونی شرکت به نشانی استان تهران، منطقه ۱۹، شهرستان تهران، بخش مرکزی، شهر تهران، محله سعادت آباد، خیابان گلستان، خیابان باغستان، پلاک ۲، طبقه دوم، واحد جنوب شرقی کدپستی ۱۹۹۸۶۳۵۸۲۰ مراجعه نمایند. همچنین، آن دسته از سهامداران محترم که

اطلاعات

۱۳۰۵

شنبه ۱۹ خرداد ۱۴۰۳ * یکم ذی الحجه ۱۴۴۵ * ۸ ژوئن ۲۰۲۴ * سال نودوهشتم * شماره ۲۸۶۸۶ * ۲۰ صفحه * تک شماره ۷۰۰۰ تومان

با حضور مخبر به صورت ویدئو کنفرانس انجام شد:

بهره برداری از ده‌ها پروژه عمرانی در سیستان و بلوچستان و ۵ استان دیگر

- سرپرست ریاست جمهوری: عزم دولت، محرومیت زدایی از سیستان و بلوچستان خواهد بود
- ۳ طرح کلان دولت در بخش نفت و گاز سیستان و بلوچستان توسط سرپرست ریاست جمهوری به بهره برداری رسید

۲

آبگیری سد «شهری کور» در استان سیستان و بلوچستان

اسرائیل در لیست سیاه کودک کش ها

- **تلویزیون اسرائیل:** دبیرکل سازمان ملل به تل آویو اعلام کرد که قصد دارد اسرائیل را در فهرست کشورهای کودک کش قرار دهد

۱۳

تمهید دولت برای مقابله با کمبود آب و برق

جریمه و پاداش برای مشترکان بیش مصرف و کم مصرف

یک

- در صورت افزایش ۳ برابر بیش از الگوی مصرف، مبلغ قبض برق تا ۲۰ برابر افزایش می یابد
- انتقال زمان استفاده از تجهیزات پرمصرف به ساعات ابتدایی روز یا انتهای شب یکی از مهمترین راهکارهای بهینه سازی مصرف برق است
- سخنگوی صنعت برق: سریع ترین و ساده ترین راهکار غلبه بر ناترازی انرژی، به کارگیری روش های صحیح مصرف انرژی است
- در روز نخست تغییر ساعت کار ادارات شاهد ۴۵۴ مگاوات صرفه جویی در مصرف برق بودیم
- استان های هرمزگان، کرمان و سمنان نقطه اوج مصرف برق سال گذشته را پشت سر گذاشتند
- مدیرعامل شرکت آب و فاضلاب استان تهران: برای مشترکان پرمصرفی که مصارف خود را به زیر الگوی مصرف برسانند، به ازاء هر مترمکعب مصرف کمتر از الگوی تعیین شده، جایزه خوش مصرفی در قبوض آنان لحاظ می شود
- الگوی مصرف تعیین شده برای هر خانوار تهرانی ۱۲ مترمکعب در ماه است

مقامات وزارت نیرو دیروز تدابیر جدید تشویقی وتنبیهی جدیدی را به منظور کاهش مصرف آب وبرق همزمان با گرم شدن هوا ونزدیک شدن به آغاز فصل تابستان اعلام کردند.

براساس این تدابیر، رقم قبض مشترکان پرمصرف به گونه ای افزایش می یابد که آنان مجبور به مدیریت مصرف خود شوند ودر مقابل، صنعت آب هم تدابیر جدید تشویقی برای کاهش مصرف از سوی مردم به اجرا درمی آورد.

درنخستین اعلام دراین باره، مدیرکل امور انرژی و مشتریان صنعت برق گفت: تعرفه های برق به گونه ای تنظیم شده که باافزایش مصرف، تعرفه ها به صورت تصاعدی افزایش می یابد به صورتی که در صورت افزایش ۳ برابر بیش از الگوی مصرف، مبلغ قبض تا ۲۰ برابر افزایش خواهد یافت.

به گزارش ایرنا، عبدالامیر یاقوتی افزود: در فصل گرما همواره شاهد رشد مصرف هستیم...

۳

مدیرکل امور انرژی و مشتریان صنعت برق: باافزایش مصرف تعرفه ها به صورت تصاعدی افزایش می یابد

در جنایت هولناک شورشیان تحت حمایت امارات روی داد

۱۸۰ غیر نظامی در ایالت «الجزیره» سودان قتل عام شدند

- شورشیان مورد حمایت امارات در جنگ داخلی سودان با حمله به روستای «ود النوره» در ایالت «الجزیره» ساکنان آن را قتل عام کردند
- شورشیان ابتدا با حملات شدید توپخانه ای و سپس ورود به روستا و تیراندازی مردم و ساکنان را کشتند

۱۳

در بیانیه‌ای از سوی وزارت امور خارجه

ایران تصویب قطعنامه شورای حکام آژانس را محکوم کرد

خبر

- این اقدام غیرسازنده و تلاش برخی کشورهای غربی برای سوء استفاده سیاسی از سازوکارهای بین المللی علیه کشورهای مستقل است
- ایران متعهد به ادامه همکاری فنی با آژانس بین المللی انرژی اتمی در چارچوب حقوق و تکالیف بین المللی خود براساس معاهده عدم اشاعه و موافقتنامه پادمان است
- نامه ایران به شورای امنیت سازمان ملل: تروییکای اروپا همچنان ایران را به عدم پایبندی به تعهدات برجامی متهم می کنند در حالی که به عمد منشا اصلی وضع کنونی را نادیده می گیرند

وزارت امور خارجه دربیانیه ای تصویب قطعنامه علیه ایران در نشست شورای حکام آژانس بین المللی انرژی اتمی را به شدت محکوم کرد وآن را غیرسازنده وتلاش برخی کشورهای غربی برای سوءاستفاده سیاسی از سازوکارهای بین المللی علیه کشورهای مستقل دانست...

۲

محکومیت جهانی جنایت تازه صهیونیست‌ها در حمله به مدرسه‌ای در غزه

- **سازمان ملل:** هنگام حمله اسرائیل به این مدرسه، ۶۰۰۰ غیرنظامی فلسطینی در آن پناه گرفته بودند
- **گوترش:** این حمله هولناک را محکوم می کنم

۱۳

یادداشت

سیاسی

۲

تأملی در طرح سه مرحله ای بایدن/اسرائیل

جمیله کدیور

نویسنده

یادداشت

اجتماعی

۳

انتخابات از منظری دیگر

دکتر فرید فدایی

روانپزشک

ضمیمه خانواده

- وقت گذاشتن برای کودک سرمایه است
- در جستجوی یک نجات دهنده
- ۵ میلیون سکه طلا؛ مهریه «عندالمطالبه» دختر شاه
- رابطه خواب و کبد چرب
- و...

بانک آینده
AYANDEH BANK

آگهی شماره ۴۲ مزایده عمومی املاک مازاد بانک آینده

صفحه‌های ۱۷، ۱۸ و ۱۹

نوبت دوم

شرکت پالایش نفت اصفهان (سهامی خاص)

آگهی مناقصه عمومی با اخذ سپرده

درخواست شماره: RHP-7302507178-T19

موضوع آگهی: خرید میز تست شیر آلات جوشی

برای کسب اطلاعات بیشتر به سایت این شرکت www.BAORCO.IR مراجعه نمایید.

روابط عمومی و امور بین الملل

نوبت اول

شرکت پالایش نفت اصفهان (سهامی خاص)

آگهی مناقصه عمومی با اخذ سپرده

درخواست شماره: RHS-0346701-BA/T33

موضوع آگهی: خرید P/FCORTEMPLUG

برای کسب اطلاعات بیشتر به سایت این شرکت www.BAORCO.IR مراجعه نمایید.

روابط عمومی و امور بین الملل

آگهی مناقصه عمومی یک مرحله ای همراه با ارزیابی کیفی شماره ۱۴۰۳/۱۱۱

شرکت مدیریت تولید برق شازند (نیروگاه حرارتی شازند)

به آدرس: کیلومتر ۱۵ جاده اراک - برجرود محور فرعی ازنا، در نظر دارد مناقصه عمومی یک مرحله ای همراه با ارزیابی کیفی، تامین نیروانسانی: پرسنل اداری و فنی، کانتین و خدمات عمومی، ساختمانی و سایت صنعتی نیروگاه را به مدت دوازده ماه به شرکت های حقوقی واجد شرایط واگذار نماید.

لذا از کلیه شرکت های واجد صلاحیت دعوت به عمل می آید از تاریخ ۱۴۰۳/۰۳/۱۶ لغایت ۱۴۰۳/۰۳/۲۴ جهت دریافت اسناد مناقصه به سایت سامانه تدارکات الکترونیکی دولت به آدرس www.setadiran.ir مراجعه ونسبت به دانلود اسناد مناقصه اقدام و سپس مطابق اسناد مناقصه مدارک لازم را در سامانه مذکور بارگذاری نمایند.

تلفن: ۰۸۶۳۸۲۶۲۴۱۰-۰۸۶۳۸۲۶۲۴۸۵

روابط عمومی شرکت مدیریت تولید برق شازند

آگهی فراخوان مناقصه عمومی یک مرحله‌ای شماره MS03/10 تحت عنوان حمل تدریجی سود مایع در طی سال به‌وسیله تانکر از مجتمع پتروشیمی اروند به محل سایت پالایش نفت امام خمینی (ره) شازند (نوبت اول)

شرکت پالایش نفت امام خمینی (ره) شازند (سهامی عام)

شرکت پالایش نفت امام خمینی (ره) شازند در نظر دارد خدمات موضوع صدرالاشاره را از طریق مناقصه عمومی طبق اسناد مناقصه به پیمانکار واجد شرایط واگذار نماید. متقاضیان می توانند جهت دریافت اطلاعات بیشتر و شرایط شرکت در مناقصه به سایت اینترنتی شرکت پالایش نفت امام خمینی (ره) شازند به نشانی WWW.IKORC.IR مراجعه نمایند.

۱.موضوع مناقصه:

الف) شرح مختصر:

ردیف	شماره مناقصه	موضوع مناقصه	مدت	مبلغ تضمین شرکت در مناقصه به ریال
۱	MS03/10	حمل تدریجی سود مایع در طی سال به وسیله تانکر از مجتمع پتروشیمی اروند به محل سایت پالایش نفت امام خمینی (ره) شازند	یکسال شمسی	۸۶۱,۰۰۰,۰۰۰

ب) برآورد هزینه انجام موضوع مناقصه: ۶۰,۰۰۰,۰۰۰,۰۰۰ ریال می باشد.

ج) تضمین مورد قبول شامل: ضمانتنامه بانکی / چک تضمینی / چک بین بانکی / واریز وجه نقد

د) شرکت در رد یا قبول هر یک یا تمام پیشنهادها بدون آنکه محتاج به ذکر دلیل باشد مختار است.

۲.اشخاص حقوقی / حقیقی واجد شرایط می توانند، جهت دریافت اسناد استعلام ارزیابی کیفی براساس تاریخ های مندرج به شرح ذیل به آدرس اینترنتی فوق الذکر مراجعه وپس از دریافت اسناد و مطالعه آن، مستندات ارزیابی کیفی مورد نظر را در قالب یک فایل با نام موضوع مناقصه به آدرس ایمیل komiteh-fanni@hkorc.ir ارسال و یا در قالب لوح فشرده و در مهلت مقرر به آدرس مندرج در ذیل آگهی فراخوان تحویل و یا ارسال نمایند. بدیهی است پیشنهادهایی که با شرایط مندرج در فراخوان اختلاف داشته باشند و یا بعد از مهلت مقرر در متن فراخوان ارسال گردند ترتیب اثر داده نخواهد شد. ضمناً پس از مراحل ارزیابی کیفی متقاضیان، از شرکتهای واجد شرایط تأیید شده جهت ادامه فرآیند مناقصه دعوت به عمل خواهد آمد.

۳.مهلت ارسال تقاضا (اعلام آمادگی) و دریافت اسناد استعلام ارزیابی کیفی:

۱-۳.مهلت ارسال تقاضا و دریافت اسناد استعلام ارزیابی کیفی: از روز چهارشنبه مورخ ۱۴۰۳/۰۳/۲۳ لغایت روز چهارشنبه مورخ ۱۴۰۳/۰۳/۳۰

۲-۳.آخرین مهلت ارسال اسناد استعلام ارزیابی کیفی: روز چهارشنبه مورخ ۱۴۰۳/۰۴/۱۳

۳-۳.تاریخ گشایش پاکات اسناد مناقصه متعاقباً اعلام می گردد.

۴.نام و نشانی دستگاه مناقصه گزار: شرکت پالایش نفت امام خمینی (ره) شازند واقع در استان مرکزی-اراک-کیلومتر ۲۰ جاده بروجرد-ساختمان مرکزی-طبقه دوم-امور حقوقی و پیمانها-شماره تماس ۳۳۴۹۱۰۹۸-۰۸۶-شماره نمابر ۳۴۱۶۶۷۰۱-۰۸۶ و ۳۳۶۷۲۰۸۴-۰۸۶

روابط عمومی شرکت پالایش نفت امام خمینی (ره) شازند

آگهی مناقصه عمومی

زیرسازی و خاکبرداری معابرسطح شهر

سازمان فرهنگی شهری

کارفرما: سازمان عمران و بازآفرینی فضاهای شهری شهرداری یزد

موضوع: زیرسازی و خاکبرداری معابرسطح شهر

مبلغ ضمانت نامه شرکت در مناقصه عمومی: ۲,۵۵۰,۰۰۰,۰۰۰ ریال

توزیع اسناد: از تاریخ ۱۴۰۳/۳/۱۷ لغایت ۱۴۰۳/۳/۲۱

محل دریافت اسناد: سامانه تدارکات الکترونیکی دولت (ستاد ایران)

آخرین مهلت ارائه پیشنهادها: ساعت پایان وقت اداری روز یکشنبه مورخ ۱۴۰۳/۴/۳

تاریخ گشایش پیشنهادها: روز دوشنبه مورخ ۱۴۰۳/۴/۴

جهت دریافت اطلاعات بیشتر می توانید با تلفن های ۳۶۲۲۵۱۹۰ - ۰۳۵ تماس بگیرید. (سازمان عمران. نیازمند) - (ش.ا.د: ۱۴۸۸)

روابط عمومی سازمان عمران و بازآفرینی فضاهای شهری شهرداری یزد

شناسه آگهی: ۱۷۳۱۱۴۸

فلسفه طب

موضوعات مفهومی در پزشکی

نوشته ماریو بونکه

ترجمه محمدحسین وقار چاپ اول ۴۲۸ صفحه

انتشارات اطلاعات منتشر کرد:

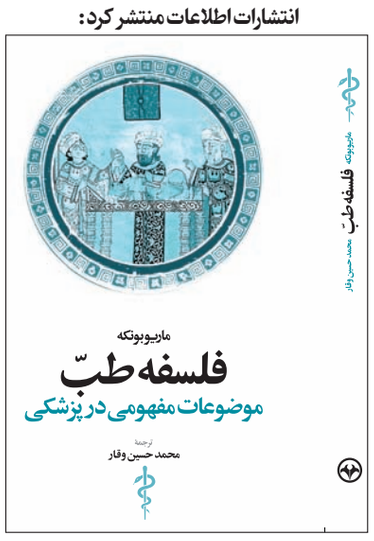

بقراط، پزشک را از فلسفه برحذر می‌دارد، اما شاگردش جالینوس می گوید: «بهترین پزشک در عین حال فیلسوف است.»

در پزشکی اختلاف هایی رایج پیرمون مفهوم ها یا فرضها بیشتر فلسفی است تا طبی. فهرستی از پرسش های بسیار مطرح در این چارچوب برای اثبات وجود فلسفه طب کافی است: آیا بیماری تنها خوشه‌ای از علامت هاست؟ آیا داده های بالینی برای توصیف بیماری و تشخیص درست آن است؟ آیا پزشکی علم، فناوری یا مهارت است یا هرسه؟ آیا درمان های مکمل و جایگزین درخور شمول در پزشکی اند؟ آیا فیلسوفان شناخته تر سهمی در پیشبرد پزشکی داشته اند؟ چرا بسیاری از تشخیص های پزشکی اشتباه از کار درمی آید؟ آیا سخن گفتن از احتمال ها در پزشکی درست است؛ چگونه بر بن بست فعلی در توسعه داروهای جدید غلبه کنیم؟

هدف این کتاب بررسی برخی از موضوعات مفهومی مطرح در پژوهش زیست پزشکی و حرفه پزشکی است.

فروشگاه مرکزی: تهران بزرگراه حقانی، روبروی ایستگاه مترو، ساختمان روزنامه اطلاعات، تلفن: ۲۹۹۹۳۶۸۶

فراخوان عمومی شناسایی شرکت مشاور

(نوبت اول)

گروه سرمایه گذاری و توسعه صنایع پتروشیمی خلیج فارس - شرکت پتروشیمی ایلام

شرکت پتروشیمی ایلام در نظر دارد به منظور بهینه سازی و مدیریت مصرف آب و انرژی با تمرکز بر روی کاهش مصرف آب در برج خنک کننده مجتمع (CoolingTower) پروژه ای را تعریف و اجرا نماید.

بدینوسیله از شرکت های مشاور و دانش بنیان توانمند و دارای تجربه در زمینه بهینه سازی مصرف آب و انرژی در برجهای خنک کننده درخواست می گردد، مشخصات و رزومه کاری شرکت خود را در پاکت تا تاریخ ۱۴۰۳/۰۴/۰۶ به آدرس: ایلام-چوار-نرسیده به روستای آبزا-شرکت پتروشیمی ایلام-ساختمان مدیریت-واحد کمیسیون معاملات ارسال و یا به آدرس ilpccomm@ilampetro.com ایمیل نمایند. در صورت نیاز، امکان بازدید از مجتمع فراهم می باشد.

برای کسب اطلاعات بیشتر، با شماره همراه ۰۹۹۱۲۰۵۳۷۵۶ و یا شماره تلفن های: ۰۸۴-۳۲۷۲۳۹۴۸ و ۰۸۴-۳۸۳۹۰۰۰۰ داخلی ۳۰۰۳ تماس حاصل فرمایید.

فراخوان تجدید مناقصات عمومی یک مرحله ای

شرکت توزیع نیروی برق آذربایجان غربی (نوبت دوم)

شرکت توزیع نیروی برق استان آذربایجان غربی (سهامی خاص)

شرکت توزیع نیروی برق آذربایجان غربی در نظر دارد مناقصات عمومی یک مرحله ای به شرح جدول ذیل را از طریق سامانه تدارکات الکترونیکی دولت برگزار نماید. کلیه مراحل برگزاری مناقصه از دریافت اسناد تا ارائه پیشنهاد مناقصه گران و بازگشایی پاکت ها از طریق درگاه سامانه تدارکات الکترونیکی دولت (ستاد) به آدرس: www.setadiran.ir انجام خواهد شد و لازم است مناقصه گران در صورت عدم عضویت قبلی، مراحل ثبت نام در سایت مذکور و دریافت گواهی امضای الکترونیکی را جهت شرکت در مناقصه محقق سازند.

توضیح: فقط شرکتهایی مجاز به شرکت در مناقصه خواهند بود که دارای تاییدیه صلاحیت از سازمان برنامه و بودجه در رشته نیرو و تاییدیه صلاحیت ایمنی از اداره کار و رفاه اجتماعی باشند.

تاریخ انتشار مناقصات در سایت: روز یک شنبه مورخ ۱۴۰۳/۰۳/۱۳

آخرین مهلت زمانی دریافت اسناد مناقصات از سایت: ساعت ۱۹ روز سه شنبه مورخ ۱۴۰۳/۰۳/۲۲

مهلت زمانی ارائه پیشنهاد: ساعت ۱۹ روز شنبه مورخ ۱۴۰۳/۰۴/۰۲

زمان بازگشایی پاکت های الف و ب و ج: روز دوشنبه ساعت ۱۰ صبح مورخ ۱۴۰۳/۰۴/۰۴ و به شرح جدول ذیل خواهد بود.

توضیح: پیشنهاد دهنده مکلف است معادل مبلغ سپرده وشرکت در مناقصه، تضمینهای معتبر (بر اساس شرایط مندرج در اسناد مناقصه) تهیه و تسلیم نماید و به پیشنهادهای فاقد امضا، مشروط، مخدوش و پیشنهاداتی که بعد از انقضا مدت مقرر در فراخوان واصل شود مطلقا ترتیب اثر داده نخواهد شد.

شماره تجدید مناقصه	موضوع مناقصه و شماره فراخوان	مبلغ کل تضمین شرکت در مناقصه (به ریال)	نوع اعتبار
۱۴۰۳-۱۶	برونسپاری پروژه‌های عملیاتی پست هوایی شهری/روستایی (ضعف ولتاژ، تعهدات مردمی) شش ماهه اول سال ۱۴۰۳ درناحیه باهنر براساس فهرست بها، توسعه واحدات، برکناری وجابجایی ۲-۱۴۰۲ شرکت بصورت ترکیبی، شرکت توزیع نیروی برق آذربایجان غربی شماره فراخوان (۲۰۰۳۰۰۹۰۰۳۰۰۰۰۳۴)	۲,۷۳۸,۰۰۰,۰۰۰	منابع داخلی
۱۴۰۳-۱۷	برونسپاری پروژه‌های عملیاتی پست هوایی شهری/روستایی (ضعف ولتاژ، تعهدات مردمی) شش ماهه اول سال ۱۴۰۳ درناحیه باکری براساس فهرست بها، توسعه واحدات، برکناری وجابجایی ۲-۱۴۰۲ شرکت بصورت ترکیبی، شرکت توزیع نیروی برق آذربایجان غربی شماره فراخوان (۲۰۰۳۰۰۹۰۰۳۰۰۰۰۳۵)	۲,۰۴۸,۰۰۰,۰۰۰	منابع داخلی
۱۴۰۳-۱۸	برونسپاری پروژه‌های عملیاتی پست هوایی شهری/روستایی (ضعف ولتاژ، تعهدات مردمی) شش ماهه اول سال ۱۴۰۳ درناحیه ایثار براساس فهرست بها، توسعه واحدات، برکناری وجابجایی ۲-۱۴۰۲ شرکت بصورت ترکیبی، شرکت توزیع نیروی برق آذربایجان غربی شماره فراخوان (۲۰۰۳۰۰۹۰۰۳۰۰۰۰۳۶)	۲,۹۲۰,۰۰۰,۰۰۰	منابع داخلی
۱۴۰۳-۱۹	برونسپاری پروژه‌های عملیاتی پست هوایی شهری/روستایی (ضعف ولتاژ، تعهدات مردمی) شش ماهه اول سال ۱۴۰۳ درناحیه ولیعصر براساس فهرست بها، توسعه واحدات، برکناری وجابجایی ۲-۱۴۰۲ شرکت بصورت ترکیبی، شرکت توزیع نیروی برق آذربایجان غربی شماره فراخوان (۲۰۰۳۰۰۹۰۰۳۰۰۰۰۳۸)	۳,۹۵۲,۰۰۰,۰۰۰	منابع داخلی
۱۴۰۳-۲۰	برونسپاری پروژه‌های عملیاتی پست هوایی شهری/روستایی (ضعف ولتاژ، تعهدات مردمی) شش ماهه اول سال ۱۴۰۳ درناحیه رودکی براساس فهرست بها، توسعه واحدات، برکناری وجابجایی ۲-۱۴۰۲ شرکت بصورت ترکیبی، شرکت توزیع نیروی برق آذربایجان غربی شماره فراخوان (۲۰۰۳۰۰۹۰۰۳۰۰۰۰۳۷)	۲,۵۳۷,۰۰۰,۰۰۰	منابع داخلی

اطلاعات تماس دستگاه مناقصه گزار جهت دریافت اطلاعات بیشتر در خصوص اسناد مناقصه و ارائه پاکت های الف: آدرس: ارومیه - بلوار ارتش - سربازان گمنام - ارتش. شرکت توزیع نیروی برق استان، تلفنخانه ۰۴۴-۳۱۱۰۴۵۰۰ - تلفن کارشناس مناقصات ۰۴۴-۳۱۱۰۴۳۲۲

اطلاعات سامانه ستاد جهت انجام مراحل عضویت در سامانه: مرکز تماس: ۱۴۵۶

دفتر ثبت نام: ۰۲۱-۸۸۹۶۹۷۳۷ و ۰۲۱-۸۵۱۹۳۷۶۸ دفتر ثبت نام ارومیه: - ۰۴۴۳۲۲۳۲۱۱۳

اطلاعات تماس دفاتر ثبت نام سایر استانها در سایت سامانه www.setadiran.ir "بخش ثبت نام / پروفایل تامین کننده / مناقصه گر" موجود است.

ضمناً فراخوان مناقصه در سایت های اطلاع رسانی معاملات صنعت برق (شرکت توانیر) وسایت شرکت توزیع نیروی برق آذربایجان غربی وسایت ملی مناقصات به ترتیب به آدرس های: Iets.Mporg.ir, WWW.Waepd.ir, WWW.tavanir.org.ir قابل مشاهده است.

توضیح: سایر اطلاعات و جزئیات مربوطه در اسناد مناقصه مندرج است.

شناسه آگهی: ۱۷۲۶۰۸۶

اداره مناقصات و قراردادهای شرکت توزیع نیروی برق آذربایجان غربی

اطلاعات ۱۳۰۵
* شنبه ۱۹ خرداد ۱۴۰۳ * یکم ذی الحجه ۱۴۴۵
* ۸ ژوئن ۲۰۲۴ * سال نودوهشتم * شماره ۲۸۶۸۶
ettelaat.com ettelaatonline

پایگاه خبری آکسیوس فاش کرد

هشدار آمریکا به اسرائیل درباره تبعات جنگ در لبنان

یک پایگاه خبری آمریکایی گزارش داد که دولت بایدن به اسرائیل درباره عواقب جنگ افروزی در لبنان هشدار داده است.«آکسیوس» به نقل از دو مقام آمریکایی و یک مقام اسرائیلی نوشت: دولت بایدن به اسرائیل هشدار داده که جنگ محدود در لبنان موجب دخالت ایران خواهد شد. آکسیوس افزود، دولت بایدن به دنبال جلوگیری از شکل گیری یک جنگ تمام عیار بین اسرائیل و حزب الله لبنان است و این تلاش، بخشی از تلاش های گسترده تر دولت آمریکا برای جلوگیری از تبدیل جنگ غزه به یک درگیری گسترده تر منطقه ای است؛ اما دولت بایدن معتقد است که بازگرداندن آرامش به مرز اسرائیل ولبنان بدون آتش بس در غزه امکان پذیر نیست. مقام های آمریکایی در مصاحبه با آکسیوس گفته اند دولت بایدن به اسرائیل گفته تصور نمی کند جنگ محدود در لبنان گزینه ای واقع گرایانه باشد چراکه جلوگیری از گسترده تر شدن آن کار بسیار دشواری خواهد بود.

گوترش به اطلاع مقام‌های رژیم صهیونیستی رساند

اسرائیل در لیست سیاه کودک‌کش‌ها قرار می گیرد

تلویزیون اسرائیل اعلام کرد که آنتونیو گوترش دبیر کل سازمان ملل به اطلاع مقام های این رژیم رسانده که قصد دارد اسرائیل را در فهرست سیاه «کشورهای کودک کش» قرار دهد. تلویزیون اسرائیل گزارش داد که طرح سازمان ملل برای قرار دادن اسرائیل در فهرست سیاه مذکور باعث نگرانی مقام های این رژیم شده است. حماس پیش از این به مناسبت روز جهانی کودکان قربانی خشونت، از سازمان ملل خواسته بود اسرائیل را در فهرست سیاه ناقضان حقوق کودکان قرار دهد. حماس تاکید کرد که تداوم سکوت و ناتوانی بین المللی در جرم انگاری جنایات اشغالگران و تجاوزات روزافزون آنها در حق کودکان فلسطینی، لکه ننگی بر پیشانی جامعه جهانی است. گفتنی است وزارت بهداشت غزه در جدیدترین آمار خود اعلام کرد در نتیجه حملات رژیم صهیونیستی به غزه از ۷ اکتبر ۳۶ هزار و ۷۳۱ فلسطینی به شهادت رسیده اند که بیشتر آنها کودکان و زنان هستند.

با پیام وزیر امور خارجه دولت اسلام‌آباد برای ترویج صلح

پاکستان عضو غیردائم شورای امنیت شد

پاکستان با کسب ۱۸۲رای از مجموع ۱۸۵رای مجمع عمومی سازمان ملل برای یک دوره دو ساله به عنوان عضو غیردائم شورای امنیت این سازمان انتخاب شد. سناتور «محمد اسحاق دار» معاون نخست وزیر و وزیر امور خارجه پاکستان طی پیامی اعلام کرد که اسلام آباد مشتاقانه منتظر است تا تعهد خود را نسبت به چشم انداز منشور سازمان ملل مبنی بر جلوگیری از جنگ و ترویج صلح، تقویت رفاه جهانی و ترویج احترام جهانی به حقوق بشر حفظ کند.وی تاکید کرد: ما مصمم هستیم به طور مؤثر برای حفظ صلح و امنیت بین المللی در راستای دستور کار شورای امنیت سازمان ملل متحد مشارکت کنیم. پاکستان آخرین بار سال ۲۰۱۲ به عضویت غیر دائم شورای امنیت درآمد. شورای امنیت سازمان ملل پنج عضو دائم و ۱۰عضو غیردائم دارد که ریاست شورای امنیت، دوره‌ای و طول مدت آن یک ماه است.

در استان دیرالزور انجام شد

عملیات ارتش سوریه برای پاکسازی داعش

ارتش سوریه با پشتیبانی هوایی روسیه از روز گذشته عملیات گسترده‌ای را با هدف پاکسازی مناطق بیابانی استان دیرالزور از عناصر داعش آغاز کرده است.این عملیات از مناطق بیابانی در استان دیرالزور آغاز و تا منطقه التنف در مثلث مرزی «عراق - اردن - سوریه» که در اشغال آمریکاست امتداد دارد. به گفته منابع نظامی سوری، این عملیات در هشت محور آغاز شده و با انواع سلاح های سنگین از جمله توپخانه، تانک و نیروهای هوایی روسیه و سوریه همچنان ادامه دارد. در این راستا وزارت دفاع روسیه نیز خبر داد که نیروی هوایی این کشور دو مقر تروریست ها را در استان های حمص و دیرالزور هدف قرار داد. به گفته وزارت دفاع روسیه، عمده تروریست ها از اردوگاه التنف، دست به عملیات می زنند. با گذشت شش سال از آزادسازی دیرالزور، هراز گاهی هسته های خاموش داعش در مناطق بیابانی دست به عملیات تروریستی علیه مردم محلی و نیروهای ارتش می زنند.

اخبار *

در جنایت هولناک شورشیان تحت حمایت امارات روی داد

۱۸۰ غیرنظامی در ایالت «الجزیره» سودان قتل عام شدند

کمیته های مقاومت مدنی سودان (فعالان سودانی) در بیانیه ای اعلام کردند که در پی یورش نیروهای «واکنش سریع» (شورشیان) به روستای «ود النوره» در استان «الجزیره»، دست کم ۱۸۰ تن از جمله دهها زن و کودک کشته شده اند.

در این بیانیه آمده است، روستای «ود النوره» در نتیجه دو حمله شبه نظامیان واکنش سریع (شورشیان) که طی آنها دستکم ۱۸۰ تن کشته شدند، شاهد یک کشتار جمعی و قتل عام وحشیانه و هولناک بود.

در ادامه آمده است: نیروهای واکنش سریع (شورشیان) در این یورش با آتش سنگین توپخانه ای و حملات شدید و تیراندازی علیه مردم روستا از جمله زنان و کودکان، دست کم ۱۸۰ تن از آنها را به قتل رساندند و در ادامه روستا و اموال مردم را به شکل کامل غارت کردند. کمیته های یاد شده اعلام کردند که شمار کشته ها و زخمی های این حمله احتمالا بیشتر شود.

این کمیته ها در بیانیه خود تاکید کردند، آنچه در این روستا رخ داد، یک کشتار جمعی و جنایت تمام عیار بود که نیروهای واکنش سریع انجام دادند. کمیته های یاد شده ویدیویی از دفن دهها تن از این قربانیان این یورش در یک میدان بزرگ با حضور شمار زیادی از ساکنان منطقه را منتشر کردند. پیش از این کمیته های مقاومت مدنی درباره محاصره گسترده این روستا توسط نیروهای واکنش سریع که با تیراندازی گسترده برای یورش به این روستا همراه بود، هشدار دادند. نیروهای واکنش سریع از دسامبر ۲۰۲۳ کنترل چند شهر استان الجزیره از جمله شهر «ود مدنی» را به دست گرفته‌اند.

نخستین سفر وزیر کشور طالبان به امارات

ابوظبی روابط با حکام افغانستان را تقویت می کند

«سراج الدین حقانی» وزیر داخله (کشور) طالبان افغانستان که در رأس هیاتی برای نخستین بار به امارات سفر کرده است، در ابوظبی با «محمد بن زاید آل نهیان» رئیس امارات دیدار و دو طرف بر تقویت مناسبات تاکید کردند.

طبق گزارش خبرگزاری رسمی امارات (وام)، در این دیدار درباره تقویت روابط دوستی و همکاری میان امارات و افغانستان برای تحقق منافع مشترک و کمک به ثبات منطقه به ویژه در زمینه های اقتصادی، توسعه و حمایت از بازسازی و رشد در افغانستان گفتگو و بر لزوم تقویت مناسبات تاکید شد. سراج الدین حقانی از دیدار با رئیس امارات ابراز خرسندی و روابط ممتاز بین امارات و افغانستان را تحسین کرد. حقانی در حالی به امارات سفر کرد که در فهرست افراد تحت تعقیب آمریکا قرار دارد و جایزه ۱۰ میلیون دلاری برای بازداشت وی گذاشته شده است.

در چنین شرایطی، وزارت خارجه آمریکا در واکنش به سفر وزیر داخله حکومت طالبان به امارات، از کشورها خواست تا ممنوعیت سفر سران طالبان را رعایت کنند. «متیو میلر» در یک نشست خبری به سفر «سراج الدین حقانی» وزیر داخله حکومت طالبان به امارات و دیدار وی با وزیر دولت این کشور واکنش نشان داد و گفت: کشورها باید برای سفرهای مقام های طالبان که در فهرست تحریم های سازمان ملل قرار دارند اجازه دریافت کنند.

اجازه معافیت سفر بر اساس قطعنامه ۱۹۸۸ کمیته تحریم های سازمان ملل متحد داده می شود. کشورهای عضو سازمان ملل متحد باید به این روند توجه کنند.

همزمان، شورای امنیت سازمان ملل برای چهار نفر از سران طالبان جهت انجام مناسک حج، اجازه سفر به عربستان سعودی را صادر کرد. شورای امنیت سازمان ملل اعلام کرد که برای «محمد عبدالکبیر» معاون سیاسی نخست وزیر، «سراج الدین حقانی» وزیر کشور، «عبدالحق وثیق» رئیس استخبارات و «نور محمد ثاقب» وزیر حج و اوقاف حکومت طالبان اجازه داده تا برای ادای حج به عربستان سعودی سفر کنند.

محکومیت جهانی جنایت تازه صهیونیست‌ها در حمله به مدرسه‌ای در غزه

حمله جنگنده های ارتش رژیم صهیونیستی به یک مدرسه وابسته به سازمان ملل در غزه ده ها شهید و زخمی برجا گذاشت که واکنش تند سازمان ملل و اتحادیه اروپا را به دنبال داشت.

این حمله رژیم صهیونیستی به مدرسه وابسته به سازمان ملل، دهها زخمی نیز برجا گذاشت که بیشتر زنان و کودکان هستند.

شبکه الجزیره از شهادت ۳۹ فلسطینی و زخمی شدن ده ها نفر دیگر که اغلب زنان و کودکان هستند در بمباران یک مدرسه وابسته به «آژانس آنروا» توسط جنگنده های رژیم صهیونیستی در مرکز اردوگاه النصیرات غزه خبر داد. وزارت بهداشت غزه آن را «کشتار جدید» از سوی صهیونیست ها توصیف کرد. در همین ارتباط، «اسماعیل الثوابته» مدیر دفتر اطلاع رسانی دولتی غزه طی کنفرانس مطبوعاتی گفت: به دلیل جراحت های سنگین مجروحان، انتظار می رود شمار شهدای این کشتار صهیونیست ها افزایش یابد. در مقابل، ارتش رژیم صهیونیستی مدعی شد جنگنده هایش مجتمعی را بمباران کردند که حماس در النصیرات از آن استفاده می کرد.

اخبار خارجی

سازمان ملل: هنگام حمله اسرائیل به این مدرسه در مرکز غزه، ۶۰۰۰ غیرنظامی فلسطینی در آن پناه گرفته بودند

سازمان ملل و اروپا محکوم کردند

دبیرکل سازمان ملل متحد حمله اسرائیل به مدرسه ای در مرکز غزه را هولناک خواند و آن را محکوم کرد. آنتونیو گوترش گفت حمله به یک مدرسه تحت اداره سازمان ملل متحد که حدود ۴۰ کشته برجا گذاشت را محکوم می کنم. دبیرکل سازمان ملل افزود: این فقط نمونه وحشتناک دیگری از بهایی است که غیرنظامیان در این جنگ می پردازند و مردان، زنان و کودکان فلسطینی را که فقط در تلاش برای زنده ماندن هستند، قربانی می کند. وی گفت اسرائیل باید در قبال هر آنچه در غزه رخ می دهد، پاسخگو باشد. همزمان جوزپ بورل مسئول سیاست خارجی اتحادیه اروپا نیز خواستار انجام تحقیقات درباره حمله رژیم صهیونیستی به مدرسه آنروا در غزه که به کشته شدن حدود ۴۰ غیرنظامی فلسطینی انجامید، شد. بورل در پیامی در حساب کاربری خود در رسانه اجتماعی ایکس (توئیتر سابق)، نوشت: گزارش های مکرر از غزه نشان می دهد که هنوز رنج و خشونت تنها واقعیتی است که صدها هزار غیرنظامی بی گناه در آنجا با آن مواجه هستند. در ادامه پیام مسئول سیاست خارجی اتحادیه اروپا آمده است: این خبر وحشتناک باید به طور مستقل و مطابق با آخرین دستور دیوان بین المللی دادگستری مورد بررسی قرار گیرد.

گزارش تکان دهنده

آژانس آوارگان فلسطینی سازمان ملل (آنروا) اعلام کرد: هنگام حمله اسرائیل به این مدرسه در مرکز غزه، ۶۰۰۰ غیرنظامی فلسطینی در آن پناه گرفته بودند. آژانس امداد و کاریابی سازمان ملل برای آوارگان فلسطینی، در توصیف این حمله اعلام کرد یک روز وحشتناک دیگر در غزه بود. گفت می شود این مدرسه که در اردوگاه پناهندگان النصیرات قرار دارد، قبل از اینکه در آغاز جنگ بسته شود، توسط آژانس امداد و کار سازمان ملل برای آوارگان فلسطینی (آنروا) اداره می شد. «فیلیپ لازارینی» رئیس آنروا گفت هنگام حمله هوایی اسرائیل که بدون هشدار قبلی انجام شد، این مدرسه به ۶۰۰۰ آواره پناه داده بود. لازارینی افزود: ادعاها مبنی بر اینکه گروه های مسلح فلسطینی ممکن است در داخل پناهگاه بوده باشند، تکان دهنده است و ما نمی توانیم این ادعا را تایید کنیم.

موضع حماس درباره آتش بس

جنبش حماس اعلام کرد این جنبش به میانجی ها اعلام کرده است که برگه پیشنهادی اسرائیل برای تبادل اسرا و آتش بس در غزه، غیر قابل قبول است. «سامی ابوزهری» از رهبران جنبش حماس خبر داد که برگه پیشنهادی آمریکا برای تبادل اسرا، هیچ اشاره‌ای به توقف جنگ علیه غزه و خروج نظامیان اسرائیلی از آن ندارد. شبکه خبری اسکای نیوز به نقل از ابوزهری گزارش داد که حماس به میانجی ها اعلام کرده است که برگه پیشنهادی اسرائیل، غیر قابل قبول است. وی با بیان اینکه برگه پیشنهادی آمریکا و اسرائیل یکی است، تأکید کرد: حماس به پیشنهادی که در پنجم ماه می ارائه کرد، پایبند است. ابوزهری گفت که طرح حماس مبتنی بر توقف جنگ، خروج نظامیان اسرائیلی از غزه، تبادل اسرای اسرائیلی با اسرای فلسطینی و برداشتن محاصره غزه است. از سویی روزنامه وال استریت ژورنال گزارش داد که یحیی السنوار، رهبر حماس در غزه بر پیش شرط های اصلی خود برای توافق آتش بس و تبادل اسرا با اسرائیل اصرار دارد. السنوار به کشورهای عربی میانجی در مذاکرات غیرمستقیم با اسرائیل گفته تنها در صورت متعهد شدن اسرائیل به آتش بس دائم، حاضر به توافق با این رژیم است. از طرفی رژیم صهیونیستی با پیش نویس قطعنامه پیشنهادی آمریکا به شورای امنیت درباره تبادل اسرا و توقف جنگ غزه که جو بایدن رئیس جمهوری آمریکا چند روز قبل اعلام کرده بود، مخالفت کرد.

اخبار *

عملیات مشترک مقاومت یمن و عراق علیه اسرائیل

۲ کشتی حامل تجهیزات نظامی در بندر «حیفا» هدف قرار گرفتند

نیروهای مسلح یمن به همراه مقاومت اسلامی عراق در عملیاتی مشترک، دو کشتی اسرائیلی حامل تجهیزات نظامی را در سواحل بندر «حیفا» با چندین فروند پهپاد هدف قرار دادند و بدین ترتیب، بار دیگر حمایت خود را از مردم غزه نشان دادند.

سخنگوی نیروهای مسلح یمن در بیانیه ای اعلام کرد که که مقاومت عراق و نیروهای یمنی موفق شده اند دو کشتی اسرائیلی را با چندین فروند پهپاد هدف قرار دهند. «یحیی سریع» با بیان اینکه این عملیات به صورت مشترک با مقاومت اسلامی عراق صورت گرفته است، افزود: در این عملیات، دو کشتی هدف قرار گرفته شد که حامل تجهیزات نظامی در بندر «حیفا» اسرائیل بودند. وی همچنین ادامه داد: عملیات مشترک «حیفا» در پاسخ به کشتارهای اسرائیل در منطقه رفح است. این مقام انصار الله ادامه داد: نیروهای مسلح یمن همچنین طی ساعات گذشته توانسته اند کشتی های « Roza» و «VantageDream» را بعد از بی توجهی به هشدارهای یمن در دریای سرخ هدف قرار دهند. یحیی سریع همچنین اعلام کرد نیروهای یمنی در عملیات دوم، کشتی آمریکایی «Maersk Seletar» را با چند پهپاد در شرق دریای مکران هدف قرار داده اند.

سخنگوی نیروهای مسلح یمن به رژیم صهیونیستی هشدار داد که به زودی باید منتظر عملیات و حملات بیشتری باشد تا بالاخره مجبور شود به تجاوزات وحشیانه خود پایان دهد و محاصره نوار غزه را بردارد. وی در راستای انجام وظیفه دینی و انسانی، از همه ارتشهای عربی خواست که در عملیات حمایتی از مردم فلسطین مشارکت داشته باشند. از طرفی، مقاومت اسلامی عراق نیز در بیانیه ای اعلام کرد که دو عملیات نظامی مشترک با نیروهای مسلح یمن علیه رژیم صهیونیستی انجام داده است. در این بیانیه آمده است که این دو عملیات با استفاده از پهپاد و در بندر «حیفا» صورت گرفته است.

در چنین شرایطی، فرماندهی مرکزی آمریکا (سنتکام) بار دیگر اعلام کرد طی ۲۴ ساعت گذشته با حملات انصار الله یمن مواجه شده است. (سنتکام) در بیانیه‌ای مدعی شد: طی ۲۴ ساعت گذشته هشت پهپاد را که از مناطق تحت کنترل ارتش یمن به سمت دریای سرخ پرتاب شده بودند، منهدم کرده است.

با تمرکز بر روسیه صورت گرفت

رزمایش سوئیس با تمرین فرود جنگنده‌ها در بزرگراه‌ها

نیروی هوایی سوئیس در راستای آمادگی بیشتر برای مقابله احتمالی با روسیه، رزمایش هوایی در غرب این کشور برگزار کرد. به گزارش «نیوزویک»، در این رزمایش دشوار، جنگنده های «اف-۱۸» سوئیس، تمرین نشست و برخاست بر روی بزرگراه انجام دادند. در این رزمایش، یک بزرگراه به طور موقت به باند فرود جنگنده تبدیل شد. این رزمایش اولین در نوع خود از سال ۱۹۹۱ در سوئیس است و دلیل آن تشدید تنش های امنیتی در اروپا به دلیل ادامه جنگ روسیه با اوکراین است. نیروی هوایی سوئیس در نظر دارد در صورت بروز درگیری احتمالی در آینده، از مکان های مختلف در سراسر کشور استفاده کند. جنگنده های نیروی هوایی سوئیس در پایگاه های غرب و مرکز این کشور مستقر هستند. گفتنی است جنگ اوکراین، اغلب کشورهای اروپایی بخصوص آنهایی که به روسیه نزدیک هستند را نگران احتمال حمله مسکو به این کشورها کرده است.

«میلوراد دودیک» اعلام کرد

جمهوری صرب بوسنی رفراندوم استقلال برگزار می کند

رهبر صرب های بوسنی اعلام کرد جمهوری صرب بوسنی برای جدایی و استقلال از بوسنی و هرزگووین رفراندوم برگزار می کند اما تاریخ آن با توجه به منافع دو طرف تعیین خواهد شد. «میلوراد دودیک» گفت: تصمیمی برای استقلال وجود دارد اما هنوز روز مشخصی تعیین نشده است چون تحقیقات زیادی باید انجام شود و تجزیه و تحلیل باید تکمیل شود؛ ما دوست داریم این کار را همین الان انجام دهیم اما دو طرف دیگر هم در این موضوع دخیل هستند و به همین دلیل، این مساله زمان می برد. وی افزود: اکنون وظیفه ما این است که روند مذاکره را آغاز کنیم و ما مطمئن هستیم که در این مرحله بلوغ تاریخی، تمدنی عمومی و درک کافی وجود دارد که این اتفاق باید بیفتد. به گفته دودیک، ماندن در بوسنی و هرزگووین، مترادف با از دست رفتن زمان و فرصت ها برای جمهوری صرب بوسنی است.

رئیس جمهوری عراق در مصاحبه باشبکه خبری «روسیا الیوم»: روابط بغداد - تهران مستحکم است

رئیس جمهوری عراق در مصاحبه با شبکه خبری «روسیا الیوم»، ایران را همسایه بسیار مهم کشورش دانست و روابط دو کشور را خوب و مستحکم و در حال توسعه مستمر توصیف کرد.

«عبد اللطیف رشید» در این مصاحبه گفت: ایران همسایه بسیار مهمی برای عراق است و روابط ما با این کشور خوب و مستحکم بوده و در حال توسعه مستمر در زمینه های مختلف است. او همچنین روابط میان دولت مرکزی عراق و دولت اقلیم کردستان عراق را برپایه همکاری دانست. رئیس جمهوری عراق درباره روابط این کشور با آمریکا نیز گفت: روابط خوبی داریم و به آن احترام می گذاریم، حضور ائتلاف بین المللی بر اساس توافقی مشترک بود و توافق ها گهگاه با توجه به شرایط مورد بازنگری قرار می گیرند، عراق امروز می تواند مسئولیت امنیت خود را برعهده بگیرد. به گزارش شفق نیوز، عبد اللطیف رشید درباره مساله فلسطین نیز گفت: جامعه بین الملل موظف است فشارهای بیشتری را برای به رسمیت شناختن حق فلسطینی ها در تعیین سرنوشت خودشان اعمال کند. او در ادامه تاکید کرد: باید کشتار جمعی که هر روز در حق ملت فلسطین انجام می شود، متوقف شود.

همزمان، نخست وزیر عراق و رئیس جمهوری سوریه نیز به صورت تلفنی با یکدیگر گفت وگو کردند. به گزارش خبرگزاری «واع»، «محمد شیاع السودانی» نخست وزیر عراق و «بشار اسد» رئیس جمهوری سوریه در تماسی تلفنی به بحث و رایزنی با یکدیگر پرداختند و روابط دو کشور و تحولات منطقه را مورد بررسی قرار دادند. دفتر اطلاع رسانی نخست وزیر عراق با صدور بیانیه‌ای در این رابطه اعلام کرد: در این تماس، هماهنگی های امنیتی میان دو کشور در رویارویی با خطرات بقایای تروریست ها و چالش های امنیتی دیگر مورد بررسی قرار گرفت.

در ادامه این بیانیه آمده است: طی این تماس روش های توسعه همکاری و گسترش افق های آن در زمینه های گوناگون به ویژه زمینه های اقتصادی مورد بحث و بررسی قرار گرفت و بر اهمیت افزایش سطح مشارکت سودمند در راستای خدمت به ۲ ملت دوست و برادر و رشد آنان تاکید شد. دفتر اطلاع رسانی نخست وزیر عراق بیان کرد: دو طرف همچنین آخرین تحولات اوضاع منطقه، جنگ جاری در غزه و تداوم تجاوز صهیونیست ها به این منطقه را مورد بررسی قرار دادند.

به تلافی تسلیح اوکراین توسط غرب

مسکو: سلاح های روسی در اختیار دشمنان آمریکا قرار می دهیم

معاون شورای امنیت ملی روسیه گفت مسکو ممکن است به تلافی تسلیح اوکراین و چراغ سبز به این کشور برای انجام حملات به خاک روسیه با سلاح های غربی، تسلیحات روسی در اختیار دشمنان واشنگتن قرار دهد. دیمیتری مدودف افزود، مسکو ممکن است درست مانند همان کاری که واشنگتن با اوکراین انجام می دهد، تسلیحات در اختیار هر یک از دشمنان آمریکا قرار دهد.

به گفته وی، روسیه پس از تصمیم واشنگتن مبنی بر صدور مجوز برای کی یف به منظور استفاده از سلاح های آمریکایی برای حمله به خاک روسیه، ایالات متحده را دیگر نه کشور غیردوست، بلکه دشمن خود می خواند. ولادیمیر پوتین رئیس جمهوری روسیه هم در نشست با خبرگزاری های خارجی در حاشیه مجمع بین المللی اقتصادی سن پترزبورگ گفته بود مسکو در حال بررسی راه هایی برای پاسخ به ارسال تسلیحات به کی یف برای حمله به روسیه است. به گفته پوتین، تامین تسلیحات مشابه در مناطقی که از آن ها می توان حملات دردناک علیه تاسیسات غربی انجام داد، یکی از گزینه های ممکن است. در خبری مرتبط، وزارت خارجه کوبا در بیانیه‌ای اعلام کرد شناورهای روسیه از جمله زیردریایی هسته‌ای این کشور هفته آینده به هاوانا خواهند رسید. در بیانیه وزارت خارجه کوبا آمده است: زیردریایی هسته‌ای «زاکان» روسیه را ناوچه موشک انداز «آدمیرال گورشچکوف» همراهی می کند. خبر دیگر اینکه روسیه خواستار تشکیل جلسه شورای امنیت با موضوع مجوز غربی ها به اوکراین برای حمله به خاک این کشور با استفاده از سلاح هایشان شد. نمایندگی روسیه در سازمان ملل گفت درخواستی را برای تشکیل جلسه شورای امنیت جهت بررسی مجوز کشورهای غربی به اوکراین برای حمله به خاک این کشور با سلاح های غربی، ارائه داده است. خبرگزاری «اسپوتنیک» به نقل از این بیانیه نوشت: به دلیل اینکه کشورهای غربی به کی یف برای استفاده از سلاح هایشان علیه قلمرو فدراسیون روسیه چراغ سبز نشان داده اند، روسیه خواستار تشکیل جلسه شورای امنیت در ۱۴ ژوئن است. گفتنی است اخیراً چندین کشور غربی به کی یف اجازه داده اند با سلاح های آنها به هر شکلی که می خواهد به خاک روسیه حمله کند.

در خبری دیگر منابع مطلع می گویند رئیس جمهوری آمریکا درباره اعزام مربیان نظامی غربی به اوکراین، به همتای فرانسوی خود چراغ سبز نداد. نشریه «پالیتیکو» گزارش داد که جو بایدن با پیشنهاد «امانوئل مکرون» همتای فرانسوی خود برای اعزام مربیان نظامی به اوکراین موافقت نکرد. پالیتیکو به نقل از منابع مطلع نوشت: مکرون در مکالمه تلفنی اخیر با بایدن، پیشنهاد اعزام نیروهای غربی به اوکراین برای آموزش نظامیان در مناطق جنگی را ارائه کرد اما بایدن از این پیشنهاد حمایت نکرد. طبق این گزارش، رئیس جمهوری آمریکا در توضیح دلیل مخالفت خود با این پیشنهاد، نسبت به عواقب احتمالی اعزام نیرو از هر کشور عضو ناتو به منطقه‌ای که ممکن است خود را در خط آتش ببینند، ابراز نگرانی کرد.

شرکت سهامی عام سیمان بهبهان BEHBAHAN CEMENT CO.

آگهی دعوت به مجمع عمومی فوق العاده صاحبان سهام شرکت سهامی عام سیمان بهبهان شماره ثبت ۸۱۷ شناسه ملی ۱۰۴۲۰۱۱۱۱۲۱

بدینوسیله از کلیه سهامداران محترم شرکت سهامی عام سیمان بهبهان، و یا نمایندگان قانونی آنها دعوت می شود در جلسه مجمع عمومی فوق العاده این شرکت که رأس ساعت ۱۰ صبح روز چهارشنبه مورخ ۱۴۰۳/۰۳/۳۰ در محل سالن اجتماعات شرکت بین المللی بازرسی کالای تجاری (IGI) واقع در تهران-خیابان شهید مطهری-بعد از چهارراه قائم مقام فراهانی-پلاک ۳۳۴ برگزار می گردد، حضور به هم رسانند. شایان ذکر است حضور در جلسه مذکور با به همراه داشتن مدارک شناسایی معتبر (اصل کارت ملی) و وکالت نامه یا معرفی نامه امکان پذیر خواهد بود. ضمناً سهامداران گرامی که امکان حضور در جلسه را ندارند می توانند از طریق پایگاه اطلاع رسانی این شرکت به نشانی www.behcco.ir لینک ورود به جلسه را دریافت و به صورت مجازی و آنلاین مشاهده نمایند و همچنین اطلاعات مورد نیاز خود را از سایت www.codal.ir دریافت نمایند. همچنین سهامداران گرامی می توانند سوالات خود را از طریق سامانه پیامکی به شماره ۳۰۰۰۷۹۵۷۹۵۵۷۶۳ مطرح نموده یا نسبت به پاسخگویی آن مطابق ضوابط مجامع اقدام گردد.

دستور جلسه:

۱-استماع گزارش هیأت مدیره و بازرس قانونی و حسابرس مستقل در خصوص افزایش سرمایه
۲-بررسی و تصمیم گیری درخصوص افزایش سرمایه شرکت از مبلغ ۲۰۰,۰۰۰,۰۰۰,۰۰۰ ریال به ۷,۴۰۰,۰۰۰,۰۰۰,۰۰۰ ریال از محل مازاد تجدید ارزیابی دارایی ها (طبقه زمین) و سود انباشته
۳-اصلاح ماده ۵ اساسنامه در خصوص افزایش سرمایه
۴-سایر مواردی که در صلاحیت مجمع عمومی فوق العاده باشد

سهامداران محترم و یا وکلا و نمایندگان قانونی آنها می توانند جهت دریافت برگه ورود به جلسه با در دست داشتن اصل اوراق سهام و کارت ملی تا یک روز کاری قبل از برگزاری مجمع به محل دفتر مرکزی شرکت واقع در تهران-منطقه ۷-خیابان سهروردی شمالی-اندیشه دوم (قدس)-پلاک ۶۹-طبقه اول مراجعه نمایند.

هیأت مدیره شرکت سهامی عام سیمان بهبهان

اطلاعات ۱۳۰۵
*شنبه ۱۹ خرداد ۱۴۰۳ * یکم ذی الحجه ۱۴۴۵
* ۸ ژوئن ۲۰۲۴ * سال نودوهشتم * شماره ۲۸۶۸۶
ettelaat.com ettelaatonline

یادداشت *

بازگشت امیدواری

اکبر عزیزی
تحلیلگر ورزشی

بازگشت به روی تشک آن هم بعد از ۸ ماه وپس از یک عمل جراحی سنگین نیاز به اراده دارد.
حسن یزدانی مجددا به کشتی بازگشت ودر مجارستان باحریفان خارجی پنجه درپنجه شد. با قدرت به تشک امد، با قدرت شروع کرد وبه کسی امان نداد. با اختلاف بالا حریفان را کنار زد.کیف کردیم.کیف هم داشت.حتی اگر به مدال طلا هم نمی رسید باز کیف داشت. یزدانی مجددا به تشک کشتی بازگشت تا بگوید همچنان هستم. البته از یزدانی در مجارستان توقعی نبود. اما او سربلند وارد شد و سربلند از این آزمون بیرون امد.قطعا در المپیک با اقتدار دیده خواهد شد.بنابراین از امروز به دنبال برنامه ریزی برای کامران قاسم پور باشید.
از کنار قاسم پور نباید بی تفاوت گذشت. افزایش وزن اووندکی بر طرفسازی نقاط ضعف فنی این کشتی گیر شجاع وپر نفس می تواند در المپیک برای ورزش کشور شادی آفرین باشد.
جان کلام اینکه، بازگشت مقتدرانه یزدانی امید ها را در کشتی دو چندان کرد.

در پی ناکامی تیم ملی والیبال و اخراج پائز اعلام شد

تقوی رئیس فدراسیون والیبال: مربی تراز اول استخدام می شود

خبر ورزشی

رئیس فدراسیون والیبال باارائه توضیحاتی درباره برکناری مائوریسیو موتا پائز از سرمربیگری تیم ملی والیبال اعلام کرد که سیاست فدراسیون بعد از لیگ ملت ها به کار گیری یک مربی تراز اول خارجی خواهد بود.
فدراسیون والیبال اعلام کرد که در پی نتایج ضعیف تیم ملی والیبال در هفت مسابقه لیگ ملت های والیبال ۲۰۲۴، استفاده بهینه نکردن از پتانسیل بازیکنان والیبال ایران و با توجه به اهمیت حفظ شخصیت و اعتبار تیم ملی والیبال ایران در میادین بین المللی، سید میلاد تقوی، رئیس فدراسیون والیبال دیروز موتا پائز، سرمربی تیم ملی والیبال کشورمان را از سمت خود بر کنار و پیمان اکبری را تا پایان مسابقات لیگ ملت ها به عنوان سرمربی تیم جانشین اوکرد.

تقوی رئیس فدراسیون والیبال

میلاد تقوی در مورد برکناری پائز گفت: تیم متاسفانه نتیجه نگرفت. نگاه ما این بود که حضور آقای پائز به عنوان یک مربی خارجی ایجاد انگیزه بکند و رویه ای که سال گذشته تیم ملی دچار شده بود را کنار بگذارند و بچه ها به دورانی برگردند که با تمام توان شان برای تیم ملی می جنگیدند و اعتماد به نفس شان را به دست بیاورند؛ اما در طول چند بازی اخیر شاهد تغییری چشم گیر در تیم ملی نبودیم.
او با بیان این که روند تیم ملی بهتر شده بود اما در نتایج تغییری حاصل نشد، تاکید کرد: استفاده درست نکردن از پتانسیل های داخل کشور و مخصوصا لیستی که به عنوان لانگ لیست لیگ ملت ها معرفی کرده بودیم باعث شد که حتی در برخی از پست ها به بیان کارشناسان نتوانستیم از همه پتانسیل مان استفاده کنیم.
تقوی افزود: درجلسه با حضور آقای پائز و سپس جلسه ای با چند کارشناس در نهایت به این نتیجه رسیدیم که این جابه جایی اتفاق بیفتد و تا پایان مسابقات چون مجبور بودیم از لیست اعلام شده به FIVB کسی را انتخاب کنیم، آقای پیمان اکبری تا پایان این پنج مسابقه به عنوان سرمربی تیم ملی قرار دهیم.
تقوی به سیاست فدراسیون والیبال در خصوص سرنوشت نیمکت تیم ملی پس از لیگ ملت ها اشاره کرد و گفت: سیاست ما کلا تغییر در تیم ملی است. قطعا جوان گرایی و استفاده از یک مربی تراز اول دنیا در دستور کار ما قرار دارد. به هیچ وجه سیاستی برای استفاده از مربی ایرانی نخواهیم داشت.
رئیس فدراسیون والیبال با اشاره به قرارداد پائز که چهار ماه به علاوه دو به علاوه دو سال بود، در مورد وضعیت پرداخت هزینه های این سرمربی که قبل از اتمام قرارداد ۴ ماهه اش اخراج شده است، گفت: بر اساس همان قرارداد، فدراسیون تعهداتی که نسبت به ایشان دارد را تا پایان چهار ماه انجام می دهد و این اخراج شدن پیش از موعد هزینه اضافه ای برای فدراسیون ندارد.
او در پاسخ به این سوال که جز نتایج ضعیف اختلافی با پائز نداشتید؟ بیان کرد: اصلا اختلافی نداشتیم. تلاشش را برای تیم ملی کرد و از زحماتش تشکر می کنم اما نتایج کسب شده مورد رضایت فدراسیون و هواداران والیبال نبود.
رئیس فدراسیون والیبال در پاسخ به این سوال که فکر می کنید این تغییر به تیم ملی کمک می کند؟ بیان کرد: الان در جایگاهی هستیم که به سختی از این پایین تر برویم. از هفت بازی هفت مسابقه را باخته ایم و دیگر رو به عقب جایی نداریم. منطقی است که در راستای احترام به هواداران تغییرات را در دستور کار قرار می دادیم. با آقای پائز هم صحبت کردیم و ایشان منطقی پذیرفت.

اخبار *

تیم فوتسال ناشنوایان ایران در جمع ۴ تیم برتر جهان

در ادامه رقابت های فوتسال قهرمانی جهان ناشنوایان زیر ۲۱ سال که در قزاقستان در حال برگزاری است، تیم ملی فوتسال ناشنوایان ایران در مرحله یک هشتم نهایی برابر تیم ملی عمان به میدان رفت و در شرایطی که دوازده دقیقه از زمان بازی باقی مانده بود پس از اعتراض کادر فنی تیم عمان از داور بازی، زمین بازی را ترک کردند و از ادامه بازی انصراف دادند در نتیجه بازی با نتیجه ۶ بر ۱ به نفع ایران پایان یافت.
تیم ایران با این پیروزی به مرحله نیمه نهایی این رقابت ها راه یافت.

لیگ آینده فوتبال هم بدون VAR خواهد بود

فدراسیون فوتبال با انتشار اطلاعیه ای، از موانع و مشکلات جدی برای استفاده از فناوری کمک داور ویدیویی در فصل بعد خبر داد.
این در حالیست که وزیر ورزش اخیرا اعلام کرده فصل بعد فوتبال لیگ برتر حتما باید با کمک داور ویدئو چک برگزار شود.

مدال طلا و برنز پینگ پنگ بازان ایران در سوئد

پینگ پنگ بازان ایران در مسابقات نوجوانان سوئد مدال طلا و برنز گرفتند.
در پایان رقابت های کانتندر نوجوانان سوئد، فراز شکیبا در رده سنی زیر ۱۳ سال با غلبه بر حریف چین تایپه ای قهرمان شد و مدال طلا گرفت.
در مرحله نیمه نهایی رقابتهای زیر ۱۷ سال بنیامین فرجی با قبول شکست ۳ بر یک در مقابل کو گان هونگ از چین تایپه به مدال برنز مسابقات دست یافت.

خیبر، به لیگ برتر فوتبال آمد

تیم فوتبال خیبر توانست با پیروزی پر گل برابر آریو اسلامشهر به لیگ برتر صعود کند.
در مهم ترین دیدار لیگ یک، خیبر خرم آباد توانست تیم آریو اسلامشهر با نتیجه ۴ بر یک شکست داده تا به لیگ برتر صعود کند. سرنوشت تیم دوم، هفته آینده مشخص خواهد شد.

افتخاری بزرگ برای بانوی دوومیدانی

فصیحی صدرنشین رنکینگ قاره کهن شد

فرزانه فصیحی پس از درخشش در مسابقات اخیر، در جایگاه نخست رنکینگ دوی ۱۰۰ متر آسیا قرار گرفت.
بر اساس اعلام فدراسیون جهانی دوومیدانی، فرزانه فصیحی بانوی پر افتخار دوهای سرعت کشورمان که سابقه کسب عنوان قهرمانی آسیا را در کارنامه دارد، با پیشی گرفتن از تمامی رقبای نامدار خود، در صدر رنکینگ ماده ۱۰۰ متر قاره کهن قرار گرفت. فصیحی به عنوان یکی از ورزشکاران دوومیدانی کشورمان که شانس کسب سهمیه المپیک پاریس را دارد، در تلاش است تا برای دومین مرتبه پیاپی در مهمترین رویداد ورزشی جهان حضور یابد. گفتنی است، پیش از این تنها احسان حدادی نایب قهرمان المپیک لندن توانسته بود به نمایندگی از کشورمان قرار گرفتن در جایگاه نخست رنکینگ قاره آسیا را تجربه کند. فصیحی که از امیدهای دوومیدانی کشورمان محسوب می شود وتلاش دارد تا با حضور در المپیک به بانوی تاریخ ساز تبدیل شود، تمریناتش را در خارج از کشور دنبال می کند.

قنبرزاده نائب رئیس فدراسیون فوتبال خبر داد

باشگاه های لیگ برتری باید تیم بانوان داشته باشند

نایب رئیس فدراسیون فوتبال از تاکید کنفدراسیون فوتبال آسیا به تیم داری باشگاه های لیگ برتری در حوزه بانوان خبر داد.
پیش از شروع فصل جدید رقابت های لیگ برتر فوتبال ایران، کنفدراسیون فوتبال آسیا الزامات جدیدی را برای باشگاه های حرفه ای مقرر کرده است. منصور قنبرزاده، نایب رئیس فدراسیون فوتبال، تایید کرد که یکی از الزامات جدید AFC تیم داری باشگاه های لیگ برتری در حوزه بانوان است. قنبرزاده در همین خصوص گفت: مصوبه داریم که تیم های لیگ برتری امسال حتما باید تیم بانوان داشته باشند. او ادامه داد: این هم از الزامات کنفدراسیون فوتبال آسیا است و برای فصل آتی از مدیران عامل باشگاه ها می خواهیم که حتما این موضوع را جدی بگیرند و فوتبال بانوان را احیا کنند. این یک الزام از کنفدراسیون فوتبال آسیا و همینطور عدالت جنسیتی است. ما در فوتبال و فوتسال آسیا در حوزه بانوان حرف برای گفتن داریم و از این طریق امیدواریم نگاه باشگاه ها به فوتبال بانوان ویژه تر شود.

کشتی تورنمنت مجارستان

بازگشت طلایی یزدانی

در پایان رقابت های کشتی ازاد تورنمنت رنکینگ مجارستان ابراهیم زاده در ۶۵ وعادل پناهیان در ۷۹ کیلو گرم به مدال نقره رسیدند وشهداد خسروی در ۶۹ و رضایی در ۷۴ صاحب مدال برنز شدند. در ۸۶ کیلو یزدانی صاحب مدال طلا شد.
حسن یزدانی کاپیتان تیم ملی کشتی آزاد پس از ۸ ماه دوری از کشتی با برتری مقابل حریف قزاقستانی، به فینال تورنمنت رنکینگ دار مجارستان صعود کرد. در وزن ۸۶ کیلوگرم، حسن یزدانی در دور نخست با نتیجه ۱۳ بر ۲ اتهان راموس از پورتوریکو را شکست داد.. در دور بعد با نتیجه ۱۲ بر ۲ هایتو ایشیگورو از ژاپن را مغلوب کرد و به مرحله نیمه نهایی راه یافت. در این مرحله با نتیجه ۱۰ بر صفر عظمت دولت بیکوف دارنده مدال برنز جهان از قزاقستان را شکست داد و به دیدار فینال راه یافت. یزدانی با حریف آمریکایی کشتی گرفت که پس از پیروزی ۱۲ بر ۲ در بازگشت مجدد به طلا دست یافت.

انتخابی جام جهانی، هنگ کنگ ۲- ایران ۴

خوب بردیم امانه دفاع عمق داشت ونه شاداب بودیم

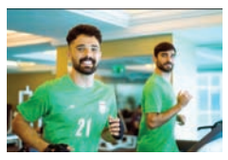

تیم ملی فوتبال کشورمان در دیدار دور برگشت انتخابی جام جهانی ۲۰۲۶ برابر امیر قلعه نویی در این دیدار تقریبا یک تیم جوان راروانه میدان کرده بود. البته در این میان از درون دروازه تا خط میانی جوانگرایی به چشم می آمد. گرچه موفق به شکست ۴ بر ۲ هنگ کنگ شدیم، اما با آنکه مالکیت توپ وزمین را در اختیار قرار داشتیم، اما شاداب بازی نکردیم. نیازمند در درون دروازه مطمئن دیده نشد. خط دفاع عمق نداشت، متزلزل دیده شد وبسیار باز وبدون پوشش بازی می کرد. در مرکز زمین پیدایش یکدیگر ودرک هم بسیار ضعیف وجود داشت. اصولا این جناح مکمل یکدیگر نبودند. اما خط حمله نیش دار و ویران کننده دیده شده چون این جناح دست نخورده باقی مانده بود. باابنحال باآنکه روح شادابی در تیم دیده نمی شد واز سرعت انتقال توپ وسرعت تیمی وهماهنگی تیمی فاصله داشتیم، اما ۴ گل زدیم که هتریک مهدی طارمی یک نمونه بود. ۳ گل از طارمی ویک گل از سردار آزمون، تیم ملی را خوب سیراب کرد.

دیدار مخبر با خانواده کادر پروازی شهدای خدمت

سرپرست ریاست جمهوری با حضور در منزل اعضای کادر پروازی رئیس جمهوری و همراهان شهیدش، به شکل جداگانه با خانواده های آنان دیدار و گفتگو کرد.
محمد مخبر پنجشنبه شب ابتدا در منزل شهید امیر سرتیپ دوم سید طاهر مصطفوی، فرمانده و خلبان پرواز رئیس جمهوری حضور یافت و با تمجید از سوابق طولانی خدمت او به نظام مقدس جمهوری اسلامی ایران به عنوان یکی از بهترین خلبانان بالگرد هوانیروز، اضافه کرد: گر چه فراق شهید مصطفوی برای همه ما و به ویژه خانواده گرامی اش سخت است، اما شهادت سرنوشتی بود که ایشان با توجه به خدمات خالصانه و صادقانه خود شایسته آن بود.
سرپرست ریاست جمهوری همچنین با حضور در منزل شهید امیر سرتیپ دوم محسن دریانوش کمک خلبان پرواز رئیس جمهوری، با تسلیت و تهنیت شهادت وی به خانواده گرامی ایشان اظهار داشت: همانگونه که شهید رئیسی در راه خدمت به مردم شریف ایران اسلامی جان بر کف نهاده بود، این شهیدان نیز برای اعتلای ایران اسلامی مجاهدت می کردند و در نهایت نیز به درجه رفیع شهادت نائل آمدند.
مخبر همچنین در منزل شهید سرهنگ دوم بهروز قدیمی، مهندس فنی پرواز نیز حضور یافت و ضمن دیدار با خانواده او گفت: این شهدای عزیز جان خود را برای خدمت به مردم ایران فدا کردند و ملت بزرگ ایران نیز با حضور باشکوه خود در مراسم بدرقه و تشییع آنان، به نیکی از خدمات آنان قدردانی کردند.
در این دیدارهای جداگانه، خانواده شهدای خدمت هم در فضایی صمیمی به بیان فضائل اخلاقی، دغدغه ها و خدمات شهدای خلبان پرداختند.

تأملی در طرح سه مرحله ای...

بقیه از صفحه ۲

در طرف مقابل، از همان روزهای نخست حمله اسرائیل به غزه، حماس بر یک موضع مشخص پافشاری و تا امروز آن را تکرار کرده که شامل تحقق اصول زیر است:
توقف همه جانبه جنگ، خروج کامل نیروهای اسرائیلی از کل نوار غزه، بازگشت کامل و بدون شرط آوار گان به خانه های خود، حل و فصل و تامین قضایای انسانی همچون امدادرسانی، اسکان فلسطینیان و بازسازی این باریکه، برداشتن محاصره این منطقه و نهایتا رسیدن به یک توافق برای مبادله اسرا.
این اصول هم در بیانیه های حماس، هم از زبان رهبرانش و هم در گفتگوهای هیات نمایندگی حماس با کشورهای میانجی اعلام شده است.
بعد از اعلام طرح بایدن، حماس با اعلام اینکه منتظر شفافسازی بیشتر جزئیات از سوی میانجیگران است، با تکرار موضع قبلی، گفت در صورتی که اسرائیل «به وضوح تعهد خود را به چنین توافقی اعلام کند» این گروه نیز آماده است «به صورت مثبت و سازنده» در پیشنهادی که شامل آتش بس دائمی، خروج نیروهای اسرائیلی، بازسازی غزه، بازگشت آوار گان و مبادله «واقعی» زندانیان باشد، شرکت کند. یحیی السنوار، رهبر حماس در غزه نیز در باره پیشنهاد اعلام شده، در پیامی به میانجیگران اطلاع داد که «حماس جز با توقف دائمی جنگ، سلاح خود را تسلیم نمی کند و توافق صلحی با اسرائیل امضا نخواهد کرد.»
طرح سه مرحله ای اسرائیل/بایدن، نه به ریشه مشکلات ۷۶ ساله فلسطین-اسرائیل و اراده آمریکا برای حل آن پرداخته، نه به تشکیل کشور فلسطینی اشاره دارد و نه به توقف شهرک نشینی در مناطق اشغالی. ضمن اینکه با توجه به تخریب ساختمانها و آوارگی جمعیت ۲.۳۰۰ میلیونی غزه، مرحله اول طرح که اشاره به «بازگشت مردم به خانه های خود» (کدام خانه؟!) یا «خروج نیروهای اسرائیلی از تمام مناطق پرجمعیت غزه» (کدام مناطق؟) دارد، بیشتر به مغلطه می ماند.
در یک کلام، این طرح وقطعنامه پیشنهادی برای تامین امنیت اسرائیل و خرید آبرو برای بایدن و موفقیت او در انتخابات آینده طراحی شده است نه حل مساله فلسطین.

رئیس مجلس قانون شفافیت قوا را برای ابلاغ به دولت فرستاد

رئیس مجلس قانون شفافیت قوای سه گانه را به دولت ارسال کرد. این قانون اخیرا از سوی مجمع تشخیص مصلحت نظام مورد تائید قرار گرفته است.
طرح دو فوریتی شفافیت قوای سه گانه و دستگاه های اجرایی و سایر نهادها فروردین سال ۱۴۰۱ در مجلس اعلام وصول شد و پس از دو سال بررسی های طولانی و رفت و برگشت بین مجلس، شورای نگهبان و مجمع تشخیص مصلحت نظام، درنهایت تصویب وتوسط رئیس مجلس به دولت ابلاغ شد.
ریشه این طرح به وعده نمایندگان مجلس گذشته مبنی بر شفاف کردن آرای آنها برمی گشت که در مسیر تصویب به شفافیت آرای سایر قوا و نهادها هم تسری یافت.
باتصویب نهایی، مشمولان این قانون موظفند داده ها و اطلاعات مالی و اداری و حقوقی خود را که مربوط به آن دستگاه است، از طریق سامانه های مربوط به خود منتشر کنند و در دسترس عموم قرار دهند. مشمولان این قانون همچنین موظفند مشروح مذاکرات خود را اعم از صحن و کمیسیون های تابع آنها و آرای ماخوذه از اعضا را به تفکیک اسامی موافق، مخالف، ممتنع و کسانی که در رای گیری شرکت نکرده اند، حداکثر ظرف مدت یک ماه در پایگاه اطلاع رسانی خود با قابلیت خوانش رایانه ای منتشر کنند.

نشست گروه تماس منطقه ای برای افغانستان در تهران

دومین نشست گروه تماس منطقه ای برای افغانستان، با حضور نمایندگان ویژه ایران، چین، روسیه و پاکستان در امور افغانستان امروز به میزبانی ایران در دفتر مطالعات سیاسی و بین الملل وزارت امور خارجه برگزار می شود.
سید رسول موسوی دستیار وزیر امور خارجه و مدیرکل آسیای جنوبی وزارت امور خارجه ایران در پیامی در صفحه اجتماعی ایکس در مورد دومین نشست گروه تماس منطقه ای برای افغانستان نوشت: رایزنی نمایندگان ویژه ایران، پاکستان، چین و روسیه در باره آینده افغانستان در دستور کار این نشست قرار دارد.
موسوی ادامه داد: نشست تهران پیام آور صلح، ثبات، توسعه برای افغانستان و منطقه در پرتو همکاری و همگرایی منطقه ای خواهد بود.

آگهی مناقصه عمومی دومرحله ای
شرکت شیر پاستوریزه پگاه اصفهان

ردیف	شرح مناقصه عمومی	شماره مناقصه	مهلت دریافت وتحویل اسناد مناقصه	زمان بازگشایی پاکت الف وب	زمان بازگشایی پاکت ج
۱	انتخاب پیمانکار حمل ونقل وترانزیت برون شهری ودرون شهری	۱۴۰۳-۱۹	۱۴۰۳/۰۳/۱۹ لغایت ۱۴۰۳/۰۳/۲۹	۱۴۰۳/۰۳/۳۰	اعلام می گردد

متقاضیان می توانند جهت ارسال نامه اعلام آمادگی شرکت در مناقصه و دریافت اسناد مناقصه و کسب اطلاعات بیشتر با شماره تلفن ذیل تماس حاصل فرمایند.
محل تحویل اسناد مناقصه: اصفهان ـ کیلومتر ۵ جاده تهران ـ نبش خیابان ۱۸ ـ معاونت بازرگانی - واحد خرید و پشتیبانی
تلفن: ۳۸۹۸-۰۳۱ داخلی های: ۲۴۷
Email :Pegah.esfahan@yahoo.com
معاونت بازرگانی
شرکت شیر پاستوریزه پگاه اصفهان

تجدید آگهی مناقصه عمومی دومرحله ای
شرکت شیر پاستوریزه پگاه اصفهان

ردیف	شرح مناقصه عمومی	شماره مناقصه	مهلت دریافت وتحویل اسناد مناقصه	زمان بازگشایی پاکت الف وب	زمان بازگشایی پاکت ج
۱	انتخاب آزمایشگاه همکار استاندارد	۱۴۰۳-۱۶	۱۴۰۳/۰۳/۱۹ لغایت ۱۴۰۳/۰۳/۲۹	۱۴۰۳/۰۳/۳۰	اعلام می گردد
۲	خرید انواع کارتن ودایکات	۱۴۰۳-۱۷	۱۴۰۳/۰۳/۱۹ لغایت ۱۴۰۳/۰۳/۲۹	۱۴۰۳/۰۳/۳۰	اعلام می گردد
۳	خرید ۲۰۰ تن اسید نیتریک	۱۴۰۳-۱۸	۱۴۰۳/۰۳/۱۹ لغایت ۱۴۰۳/۰۳/۲۹	۱۴۰۳/۰۳/۳۰	اعلام می گردد

متقاضیان می توانند جهت ارسال نامه اعلام آمادگی شرکت در مناقصه و دریافت اسناد مناقصه و کسب اطلاعات بیشتر با شماره تلفن ذیل تماس حاصل فرمایند.
محل تحویل اسناد مناقصه: اصفهان ـ کیلومتر ۵ جاده تهران ـ نبش خیابان ۱۸ ـ معاونت بازرگانی - واحد خرید و پشتیبانی
تلفن: ۳۸۹۸-۰۳۱ داخلی های: ۴۳۵-۲۴۷ Email: Pegah.esfahan@yahoo.com
معاونت بازرگانی شرکت شیر پاستوریزه پگاه اصفهان

(آگهی مناقصه عمومی یک مرحله ای) (نوبت دوم)
جمهوری اسلامی ایران
وزارت امور اقتصادی و دارائی
گمرک ایران

نام دستگاه: حوزه نظارت گمرکات استان سیستان و بلوچستان

ردیف	موضوع مناقصه	برآورد اولیه (ریال)	میزان تضمین شرکت در فرآیند ارجاع کار (ریال)	شماره مناقصه
۱	تعمیرات اساسی، بازسازی و بهسازی ۶ واحد سازمانی گمرک واقع در شهرستان زهک	۵۱،۷۹۴،۰۶۸،۳۰۲	۲،۶۰۰،۰۰۰،۰۰۰	۲۰۰۳۰۰۳۶۰۴۰۰۰۰۱

-کلیه مراحل برگزاری مناقصه از دریافت اسناد تا ارائه پیشنهاد مناقصه گران و بازگشایی پاکات از طریق درگاه سامانه تدارکات الکترونیکی دولت (ستاد) به آدرس www.setadiran.ir انجام خواهد شد و لازم است مناقصه گران در صورت عدم عضویت قبلی، مراحل ثبت نام در سایت مذکور و دریافت گواهی امضای الکترونیکی را جهت شرکت در مناقصه محقق سازند.
تاریخ انتشار مناقصه در سامانه ۱۴۰۳/۰۳/۰۳ می باشد.
۱.مهلت زمانی دریافت اسناد مناقصه از سایت: تا ساعت ۱۵ روز پنجشنبه مورخ ۱۴۰۳/۰۳/۱۰
۲.مهلت ارسال پاسخ پیشنهادها از طریق سامانه: تا ساعت ۱۴ روز پنجشنبه مورخ ۱۴۰۳/۰۳/۲۴
۳.زمان بازگشایی پاکات: ساعت ۸ صبح روز شنبه مورخ ۱۴۰۳/۰۳/۲۶
جهت دریافت اطلاعات بیشتر در خصوص اسناد مناقصه و ارائه پاکت الف به آدرس زاهدان، بلوار شهید مطهری، حوزه نظارت گمرکات استان مراجعه و یا با شماره تلفن ۳۳۲۲۹۴۹۴-۰۵۴ تماس حاصل فرمایید.
حوزه نظارت گمرکات استان سیستان و بلوچستان
شناسه آگهی: ۱۷۲۷۲۱۰ م الف: ۳۳۶

آگهی دعوت به مجمع عمومی فوق العاده صاحبان سهام
شرکت تامین سرمایه بانک ملت (سهامی عام)
شماره ثبت ۳۹۵۰۷۱ شناسه ملی ۱۰۳۲۰۴۵۳۴۲۱
تامین سرمایه بانک ملت
mellat investment bank

بدین وسیله از کلیه سهامداران شرکت تامین سرمایه بانک ملت (سهامی عام)، وکلا یا نمایندگان قانونی آنها، دعوت می شود تا در جلسه مجمع عمومی فوق العاده، که رأس ساعت ۰۹:۰۰ صبح روز سه شنبه مورخ ۱۴۰۳/۰۳/۲۹ در محل شرکت واقع در تهران، میدان آرژانتین، خیابان خالداسلامبولی، خیابان هفتم (بهمن کشاورز) پلاک ۶ برگزار می شود، حضور بهم رسانند.
دستور جلسه:
* تغییر موضوع فعالیت؛
* تصویب اساسنامه جدید شرکت مطابق نمونه اساسنامه سازمان بورس؛
* سایر مواردی که در صلاحیت مجمع عمومی فوق العاده باشد.
سهامدارانی که مایل به حضور در جلسه می باشند، برگه ورود به جلسه از یک ساعت قبل از شروع مجمع با ارایه مدرک شناسایی معتبر برای اشخاص حقیقی، وکالتنامه رسمی جهت وکلای سهامداران و همچنین معرفی نامه و مدرک شناسایی معتبر برای نمایندگان اشخاص حقوقی در محل برگزاری مجمع توزیع می گردد.
* جهت رفاه حال سهامداران، امکان مشاهده مجمع برای آن دسته از سهامدارانی که در مجمع حضور ندارند از طریق نشانی https://mellatib.ir فراهم می باشد.
هیات مدیره شرکت تامین سرمایه بانک ملت (سهامی عام)

آگهی مناقصه عمومی دومرحله ای
شرکت شیر پاستوریزه پگاه اصفهان

ردیف	شرح مناقصه عمومی	شماره مناقصه	مهلت دریافت وتحویل اسناد مناقصه	زمان بازگشایی پاکت الف وب	زمان بازگشایی پاکت ج
۱	انتخاب آزمایشگاه همکار استاندارد	۱۴۰۳-۱۶	۱۴۰۳/۰۳/۱۹ لغایت ۱۴۰۳/۰۳/۲۹	۱۴۰۳/۰۳/۳۰	اعلام می گردد
۲	خرید انواع کارتن ودایکات	۱۴۰۳-۱۷	۱۴۰۳/۰۳/۱۹ لغایت ۱۴۰۳/۰۳/۲۹	۱۴۰۳/۰۳/۳۰	اعلام می گردد
۳	خرید ۲۰۰ تن اسید نیتریک	۱۴۰۳-۱۸	۱۴۰۳/۰۳/۱۹ لغایت ۱۴۰۳/۰۳/۲۹	۱۴۰۳/۰۳/۳۰	اعلام می گردد

متقاضیان می توانند جهت ارسال نامه اعلام آمادگی شرکت در مناقصه و دریافت اسناد مناقصه و کسب اطلاعات بیشتر با شماره تلفن ذیل تماس حاصل فرمایند.
محل تحویل اسناد مناقصه: اصفهان ـ کیلومتر ۵ جاده تهران ـ نبش خیابان ۱۸ ـ معاونت بازرگانی - واحد خرید و پشتیبانی
تلفن: ۳۸۹۸-۰۳۱ داخلی های: ۴۳۵-۲۴۷ Email: Pegah.esfahan@yahoo.com
معاونت بازرگانی شرکت شیر پاستوریزه پگاه اصفهان

شرکت جهان فولاد سیرجان (سهامی عام)
Sirjan Jahan Steel Company(SJSCO)

شماره مناقصه: ۴۸-۰۳-ک-م
آگهی فراخوان عمومی "خرید ۳،۰۰۰ (سه هزار) تن فروسیلیسیوم شرکت جهان فولاد سیرجان"

شرکت جهان فولاد سیرجان در نظر دارد «خرید ۳،۰۰۰ (سه هزار) تن فروسیلیسیوم» را براساس ضریب پرمیوم نسبت به نرخ ماهانه انجمن فروآلیاژ ایران را به شرکت های تامین کنندگان و تولید کنندگان واگذار نماید. لذا از شرکت های واجد صلاحیت دعوت به عمل می آید حداکثر تا پایان وقت اداری روز یکشنبه مورخ ۱۴۰۳/۰۳/۲۷، نامه اعلام آمادگی خود را به همراه مدارک و مستندات براساس دستورالعمل ارزیابی کیفی مناقصه گران به آدرس ایمیل tender@sjscosteel.com ارسال نمایند.
* شرایط
۱- شرکت ها می بایست جهت دریافت دستورالعمل ارزیابی کیفی به آدرس اینترنتی سایت شرکت به آدرس www.sjsco.ir مراجعه نمایند. (تکمیل و ارسال فرم دستورالعمل مذکور به منظور ارزیابی کیفی الزامی است)
۲- درخواست رسمی با ذکر شماره و موضوع مناقصه (اعلام آدرس ایمیل، شماره تلفن ثابت و همراه الزامی است.)
۳- اساسنامه و مدارک ثبتی، رزومه سوابق، مدارک و مستندات توان مالی، گواهی نامه اعلام رضایت کارفرمایان و سایر مدارک و مستندات مطابق دستورالعمل ارزیابی کیفی.
۴- در صورت عدم ارائه مستندات مربوط به موارد مذکور؛ شرکت متقاضی مردود و از روند مناقصه کنار گذاشته خواهد شد و حق هیچگونه اعتراضی را نخواهد داشت.
سایر موارد:
۱- ارائه اسناد و اعلام آمادگی مطابق شرح بالا هیچگونه حقی برای متقاضیان ایجاد نخواهد کرد و شرکت جهان فولاد در رد یا قبول هر یک از پیشنهادات مختار است.
۲- شرکت جهان فولاد سیرجان پس از ارزیابی مستندات ارسالی، شرکت هایی که در این مرحله واجد صلاحیت مقدماتی باشند را به مناقصه دعوت خواهد کرد.
۳- شرکت ها میتوانند در مورد ابهامات و سوالات مربوطه، از شنبه تا چهارشنبه (روزهای کاری) در ساعات اداری با شماره ۰۹۹۱۲۹۳۸۳۱۷ یا ۳۱۲۵۷۶۰-۰۳۴ داخلی ۶۱۴۳ و آدرس ایمیل TENDER@SJSCOSTEEL.COM ارتباط برقرار نمایند.
واحد دبیرخانه کمیسیون معاملات
(شرکت جهان فولاد سیرجان)

آگهی بر گزاری مزایده عمومی اینترنتی خودرو
شرکت ایران خودرو (خودروهای پلاکدار وکاردکسی) مزایده شماره ۷-۳

شرکت ایران خودرو درنظر دارد تعدادی از خودروهای سواری آسیب دیده، صفر و کارکرده خود را از طریق مزایده عمومی و به روش اینترنتی به فروش برساند.
زمان بر گزاری مزایده:
از ساعت ۰۸:۳۰ الی ۱۵:۰۰ روزهای چهارشنبه مورخ ۱۴۰۳/۰۳/۲۳ لغایت روز شنبه مورخ ۱۴۰۳/۰۳/۲۶
آدرس محل بر گزاری مزایده:
تهران، کیلومتر ۱۴ اتوبان تهران - کرج، به سمت شهرک سروآزاد (پیکانشهر)، خیابان هشتم غربی، انتهای بلوارگیاه شناسی، درب ۲ سایت برگزاری مزایده های شرکت ایران خودرو
توجه
قابل توجه مشتریان محترم: به جهت جلوگیری از هرگونه سوء استفاده افراد و سایت های سود جو مقتضی است جهت ارائه پیشنهاد قیمت صرفا از طریق سایت اینترنتی به آدرس ذیل مراجعه فرمایید:
Auction.ikco.ir
* سپرده شرکت در مزایده برای هر خودرو مبلغ دویست میلیون ریال می باشد لذا تاکید می گردد امکان اخذ سپرده از طریق درگاه بانکی موجود در سامانه اینترنتی صرفا از کارت های شخصی عضو شبکه بانکی شتاب (مشتری) امکان پذیر می باشد. (محدودیت پرداخت طبق ضوابط بانکی).
* در گاه بانکی هوشمند، فقط امکان انتقال وجوه از کارتهای صاحب اصلی حساب بانکی را دارد.
* مشروح شرایط مزایده در سایت ایران خودرو (www.ikco.ir) و سامانه برگزاری مزایده اینترنتی به طور کامل درج شده است و شرکت در مزایده و ارائه پیشنهاد قیمت به منزله قبول شروط و تکالیف مقرر در اسناد مزایده می باشد.
* مزایده گزار در رد یا قبول پیشنهادات در هر مرحله از فرایند مزایده مختار می باشد.
* شرکت کنندگان باید شرایط مزایده را به دقت مطالعه و سپس تایید نمایند تا امکان ادامه فرایند شرکت در مزایده فراهم گردد.
* کلیه وجوه دریافتی از بابت فروش اقلام موضوع مزایده از طریق در گاه بانکی سامانه و یا از طریق حواله بانکی خواهد بود و هرگونه مالیات، عوارض و حقوق دولتی مربوطه طبق مقررات و قوانین برعهده برنده مزایده بوده و همچنین هزینه برگزاری مزایده نیز به عهده برنده مزایده می باشد.
* برنده مزایده بایستی ظرف مدت مشخص شده در سامانه و پس از اعلام نتایج، نسبت به واریز کل مبلغ خودرو حداکثر تا مهلت تعیین شده اقدام نماید در غیر این صورت طبق شرایط مزایده، سپرده شرکت در مزایده، بدون انجام هرگونه تشریفات قضایی یا اداری به نفع مزایده گزار وصول و شرکت کننده حق هیچگونه اعتراضی نخواهد داشت. (ضمناً بعد از واریز وجه مابه التفاوت به هیچ وجه امکان انصراف وجود ندارد).
* این مزایده شامل محدودیت کدملی نمی باشد.
* جهت کسب اطلاعات بیشتر به اطلاعیه های اطلاعی در محل برگزاری مزایده مراجعه و یا با شماره تلفن های: ۴۴۷۹۶۹۴۸-۴۴۷۹۶۹۵۶ تماس حاصل فرمایید.
* قبل از مراجعه جهت ثبت نام به سایت اینترنتی مزایده، تکمیل اطلاعات شخصی در وب سایت https://esale.ikco.ir الزامی است و در صورت عدم ثبت اطلاعات امکان شرکت در مزایده وجود ندارد.

اطلاعات ۱۳۰۵
* شنبه ۱۹ خرداد ۱۴۰۳* یکم ذی الحجه ۱۴۴۵
* ۸ ژوئن ۲۰۲۴* سال نود و هشتم * شماره ۲۸۶۸۶
ettelaatonline ettelaat.com

تسلیت

همکار ارجمند
جناب آقای محمد داودبیگی

با اندوه فراوان درگذشت برادر گرامیتان را صمیمانه تسلیت عرض نموده از خداوند متعال برای آن مرحوم شادی روح و برای بازماندگان صبر و سلامتی مسئلت می نماییم.

صفحه‌آرایی روزنامه، طراحی آگهی ها-حروفچینی-تصحیح-لیتوگرافی

همکاران ارجمند جناب آقایان رضا سعادتمند و محمد داودبیگی

بانهایت تأثر و تأسف مصیبت های وارده را به شما و خانواده های محترم تسلیت عرض نموده از ایزد منان برای آن درگذشتگان علو درجات و برای بازماندگان صبر و شکیبایی مسئلت داریم.

امور مالی-اداره حسابداریها-بودجه و گزارشات-حقوق و دستمزد-سازمان وصول-اداره اموال و انبارهای موسسه اطلاعات و شرکت ایران چاپ

آگهی تغییرات شرکت سهامی عام بیمه تعاون تعاونی به شناسه ملی ۱۰۳۲۰۸۳۹۶۵۱ و به شماره ثبت ۴۳۳۰۴۹

به استناد صورتجلسه مجمع عمومی فوق العاده مورخ ۱۴۰۲/۱۲/۱۲ ومجوز شماره ۱۸۵۹۴/۶۰۲ مورخ ۱۴۰۳/۰۲/۰۱ بیمه مرکزی جمهوری اسلامی ایران و مجوز شماره ۲۷۳-۰۲۹/۱۱۳۲۳۶۱ مورخ ۱۴۰۲/۱۲/۱۵ سازمان بورس و اوراق بهادار و و مجوز شماره ۱۵۵۴۰ مورخ ۱۴۰۳/۰۲/۰۴ وزارت تعاون، کار و رفاه اجتماعی تصمیمات ذیل اتخاذ شد: سرمایه شرکت از مبلغ ۵۰۰۰۰۰۰۰۰۰۰ ریال به مبلغ ۱۲۰۰۰۰۰۰۰۰۰ ریال منقسم به ۱۲۰۰۰۰۰۰ سهم ۱۰۰۰ ریالی بانام عادی که تمامااز محل مازاد تجدید ارزیابی داراییها واندوخته سرمایه ای افزایش یافت و ماده مربوطه در اساسنامه اصلاح و ذیل ثبت از لحاظ افزایش سرمایه در تاریخ فوق الذکر تکمیل و امضاگردیده است.

سازمان ثبت اسناد و املاک کشور
اداره ثبت شرکت ها و موسسات غیر تجاری تهران (۱۷۱۳۴۷۸)

****

آگهی تغییرات شرکت سهامی خاص سرمایه گذاری تامین آتیه مسکن به شناسه ملی ۱۰۳۲۰۳۰۷۴۲۶ و به شماره ثبت ۳۸۲۰۹۴

به استناد صورتجلسه مجمع عمومی عادی سالیانه مورخ ۱۴۰۲/۱۲/۲۳ و به موجب مجوز شماره ۱۲۲/۱۵۰۱۳۱ مورخ ۱۴۰۳/۰۱/۱۵ سازمان بورس و اوراق تصمیمات ذیل اتخاذ شد: موسسه مدیریت همیاری آتیه امید به شناسه ملی ۱۰۳۲۰۸۰۸۴۱۴ به سمت عضو اصلی هیئت مدیره تا تاریخ ۱۴۰۴/۱۲/۲۸ شرکت آتیه سپهر قرن به شناسه ملی ۱۰۳۲۰۸۳۸۲۱۳ به سمت عضو اصلی هیئت مدیره تا تاریخ ۱۴۰۴/۱۲/۲۸ شرکت ماوی سازان سپهر به شناسه ملی ۱۰۳۲۰۹۰۲۶۶۲ به سمت عضو اصلی هیئت مدیره تا تاریخ ۱۴۰۴/۱۲/۲۸ شرکت ماوی سازان قرن به شناسه ملی ۱۰۳۲۰۹۰۲۶۷۷ به سمت عضو اصلی هیئت مدیره تا تاریخ ۱۴۰۴/۱۲/۲۸ شرکت آتیه سازان سپهر قرن به شناسه ملی ۱۴۰۰۸۲۲۸۲۴۹ به سمت عضو اصلی هیئت مدیره تا تاریخ ۱۴۰۴/۱۲/۲۸ انتخاب گردیدند موسسه حسابرسی هشیار بهمند به شناسه ملی ۱۰۱۰۱۶۸۷۴۶ به سمت بازرس علی البدل تا پایان سال مالی موسسه حسابرسی هدف نوین نگر به شناسه ملی ۱۰۳۲۰۵۳۷۵۲۰ به سمت بازرس اصلی تا پایان سال مالی انتخاب گردیدند. روزنامه کثیرالانتشار اطلاعات جهت نشر آگهی های شرکت تعیین گردید. ترازنامه و حساب سود و زیان سال مالی منتهی به ۱۴۰۲/۰۹/۳۰ مورد تصویب قرار گرفت.

سازمان ثبت اسناد و املاک کشور
اداره ثبت شرکت ها و موسسات غیر تجاری تهران (۱۷۱۳۴۷۹)

****

آگهی تغییرات شرکت سهامی عام مجتمع پتروصنعت گامرون به شناسه ملی ۱۰۱۰۳۱۳۲۸۵۵ و به شماره ثبت ۲۷۱۷۵۵

به استناد صورتجلسه هیئت مدیره مورخ ۱۴۰۳/۰۲/۰۹ تصمیمات ذیل اتخاذ شد: آقای سید یحیی واحدی به شماره ملی ۰۰۳۷۰۱۰۱۲۳ به نمایندگی از شرکت بین المللی تجارت الوند به شناسه ملی ۱۰۱۰۲۳۸۳۳۸ به سمت عضو اصلی هیئت مدیره تا تاریخ ۱۴۰۴/۰۴/۰۶ آقای داوود رزاقی به شماره ملی ۰۰۶۵۳۰۱۷۶۵ به نمایندگی از شرکت سرمایه گذاری نماد سبحان به شناسه ملی ۱۰۱۰۲۸۹۱۰۰۰ به سمت نایب رئیس هیئت مدیره وعضواصلی هیئت مدیره تا تاریخ ۱۴۰۴/۰۴/۰۶ جواد پاک نژاد به شماره ملی ۱۴۶۵۴۴۰۱۰۰ به نمایندگی از شرکت پترو صنعت کاویان شیمی به شناسه ملی ۱۰۱۰۲۸۶۸۷۹۴ به سمت عضو اصلی هیئت مدیره تا تاریخ ۱۴۰۴/۰۴/۰۶ احسان اله بیات به شماره ملی ۰۵۳۲۰۹۴۳۸ به نمایندگی از شرکت پارس شایمند به شناسه ملی ۱۴۰۰۸۵۵۱۵۱۳ و به نمایندگی احسان اله بیات به شماره ملی ۰۵۳۲۰۹۴۳۸۷ به سمت عضو اصلی هیئت مدیره و مدیر عامل تا تاریخ ۱۴۰۴/۰۴/۰۶ آقای داریوش قنبری به شماره ملی ۶۱۶۹۵۰۴۹۰۰ به نمایندگی از شرکت سرمایه گذاری الوند به شناسه ملی ۱۰۳۲۰۱۴۱۵۳۸ به سمت رئیس هیئت مدیره تا تاریخ ۱۴۰۴/۰۴/۰۶ انتخاب گردیدند کلیه اسناد و اوراق بهادار و تعهدآور شرکت از قبیل چک، سفته، بروات، قراردادها و عقوداسلامی با امضاء مشترک دو نفر از نمایندگان حقیقی اعضای هیات مدیره همراه با مهر شرکت، و اوراق عادی ومکاتبات اداری با امضاء هر یک از نمایندگان حقیقی اعضای هیات همراه بامهر شرکت معتبر خواهد بود.

سازمان ثبت اسناد و املاک کشور
اداره ثبت شرکت ها و موسسات غیر تجاری تهران (۱۷۱۳۴۸۲)

آگهی تغییرات شرکت سهامی خاص دانا نیک آرام به شناسه ملی ۱۴۰۱۰۳۱۶۲۷۶ و به شماره ثبت ۵۸۴۰۱۱

به استناد صورتجلسه مجمع عمومی عادی بطور فوق العاده مورخ ۱۴۰۳/۰۱/۱۸ تصمیمات ذیل اتخاذ شد: موسسه بهنود حساب به شناسه ملی ۱۰۱۰۳۱۶۴۴۳۲ به سمت بازرس اصلی و موسسه حسابرسی آروین خدمات مدیریت رادوین به شناسه ملی ۱۴۰۰۵۹۹۳۵۶۵ به سمت بازرس علی البدل تا پایان سال مالی انتخاب گردیدند.

سازمان ثبت اسناد و املاک کشور
اداره ثبت شرکت ها و موسسات غیر تجاری تهران (۱۷۱۳۴۸۰)

****

آگهی تغییرات شرکت سهامی خاص فن آوریهای نوین دارویی آتیه به شناسه ملی ۱۰۳۲۰۸۲۱۹۴۷ و به شماره ثبت ۴۳۰۲۸۱

به استناد صورتجلسه مجمع عمومی فوق العاده مورخ ۱۴۰۲/۱۱/۲۵ تصمیمات ذیل اتخاذ شد: سرمایه شرکت از مبلغ ۳۰۰۰۰۰۰۰۰۰ ریال به مبلغ ۴۰۰۰۰۰۰۰۰۰ ریال منقسم به ۴۰۰۰۰۰۰۰ سهم ۱۰۰۰ ریالی با نام عادی که تماما از طریق مطالبات حال شده افزایش یافت و ماده مربوطه در اساسنامه اصلاح و ذیل ثبت از لحاظ افزایش سرمایه در تاریخ فوق الذکر تکمیل و امضاگردیده است.

سازمان ثبت اسناد و املاک کشور
اداره ثبت شرکت ها و موسسات غیر تجاری تهران (۱۷۱۳۴۸۱)

****

آگهی تغییرات شرکت سهامی خاص رامو فارمین به شناسه ملی ۱۰۱۰۰۵۰۲۳۵۴ و به شماره ثبت ۱۳۱۵۰

به استناد صورتجلسه مجمع عمومی عادی سالیانه مورخ ۱۴۰۲/۱۱/۲۳ تصمیمات ذیل اتخاذ شد: ترازنامه و حساب سود و زیان سال مالی منتهی به تاریخ ۱۴۰۲/۰۹/۳۰ تصویب گردید. شرکت داروسازی جابرابن حیان به شناسه ملی ۱۰۱۰۰۳۳۹۹۲۱ به سمت عضو اصلی هیئت مدیره تا تاریخ ۱۴۰۴/۱۱/۲۲ شرکت پخش رازی به شناسه ملی ۱۰۱۰۰۹۸۴۱۹۱ به سمت عضو اصلی هیئت مدیره تا تاریخ ۱۴۰۴/۱۱/۲۲ شرکت سرمایه گذاری شفادارو به شناسه ملی ۱۰۱۰۲۷۸۴۴۷۲ به سمت عضو اصلی هیئت مدیره تا تاریخ ۱۴۰۴/۱۱/۲۲ شرکت دارو سازی اسوه به شناسه ملی ۱۰۸۶۱۶۵۱۷۸۰ به سمت عضو اصلی هیئت مدیره تا تاریخ ۱۴۰۴/۱۱/۲۲ شرکت صنعتی کیمیدارو به شناسه ملی ۱۰۸۶۱۸۲۴۳۹۸ به سمت عضو اصلی هیئت مدیره تا تاریخ ۱۴۰۴/۱۱/۲۲ انتخاب گردیدند سازمان حسابرسی به شناسه ملی ۱۰۱۰۱۱۳۶۳۳۲ به سمت بازرس اصلی تا پایان سال مالی انتخاب گردیدند روزنامه کثیرالانتشار اطلاعات جهت نشر آگهی های شرکت تعیین گردید.

سازمان ثبت اسناد و املاک کشور
اداره ثبت شرکت ها و موسسات غیر تجاری تهران (۱۷۱۳۴۸۳)

****

آگهی تغییرات شرکت سهامی خاص زرین نگین سهرورد به شناسه ملی ۱۰۱۰۳۵۱۹۸۶۲ و به شماره ثبت ۳۱۳۹۸۹

به استناد صورتجلسه هیئت مدیره مورخ ۱۴۰۲/۱۲/۱۳ تصمیمات ذیل اتخاذ شد: هیات مدیره اختیارات خود را مندرج در ماده ۴۰ اساسنامه در بندهای ۱و۴و۷و۱۴و۱۳و۱۵ به مدیر عامل تفویض نمود.

سازمان ثبت اسناد و املاک کشور
اداره ثبت شرکت ها و موسسات غیر تجاری تهران (۱۷۱۳۴۸۴)

****

آگهی تغییرات شرکت سهامی خاص گروه باختر به شناسه ملی ۱۰۱۰۲۸۱۰۱۷۱ و به شماره ثبت ۲۴۰۲۴۸

به استناد صورتجلسه مجمع عمومی عادی سالیانه مورخ ۱۴۰۳/۰۲/۰۹ تصمیمات ذیل اتخاذ شد: موسسه حسابرسی و خدمات مالی و مدیریت ایران مشهود به شناسه ملی ۱۰۱۰۰۳۲۲۹۷۳ به سمت بازرس اصلی تا پایان سال مالی و موسسه حسابرسی رایمند و همکاران به شناسه ملی ۱۰۱۰۰۵۰۵۹۹۹ به سمت بازرس علی البدل تا پایان سال مالی انتخاب گردیدند روزنامه کثیرالانتشار اطلاعات جهت نشر آگهی های شرکت تعیین گردید. ترازنامه و صورت سود و زیان برای سال مالی منتهی به ۱۴۰۲/۱۲/۲۹ مورد تصویب قرار گرفت.

سازمان ثبت اسناد و املاک کشور
اداره ثبت شرکت ها و موسسات غیر تجاری تهران (۱۷۱۳۴۸۵)

****

آگهی تغییرات شرکت سهامی عام صنعتی آما به شناسه ملی ۱۰۱۰۰۳۲۲۶۹۰ و به شماره ثبت ۷۰۶۳

به استناد صورتجلسه هیئت مدیره مورخ ۱۴۰۳/۰۱/۲۰ تصمیمات ذیل اتخاذ شد: آقای حمید فخار با کدملی ۰۰۵۸۰۳۶۲۷۱ به عنوان عضو هیئت مدیره به نمایندگی از شرکت مهندسی خدماتی پرسپولیس به جای آقای غلامعلی خورسندی لالوی به شماره ملی ۰۹۴۴۵۵۸۴۱۰ تا تاریخ ۱۴۰۴/۰۴/۱۷ آقای شاهرخ علیزاده راد. ۰۴۴۰۰۸۲۵۰۱ به عنوان نایب رئیس هیئت مدیره تا تاریخ ۱۴۰۴/۰۴/۱۷ انتخاب گردید.

سازمان ثبت اسناد و املاک کشور
اداره ثبت شرکت ها و موسسات غیر تجاری تهران (۱۷۱۳۴۸۶)

****

آگهی تغییرات شرکت سهامی خاص توسعه بین المللی لاله آزاد به شناسه ملی ۱۰۱۰۰۴۴۵۹۴۸ و به شماره ثبت ۱۱۲۳۸

به استناد صورتجلسه مجمع عمومی عادی بطور فوق العاده مورخ ۱۴۰۳/۰۱/۰۵ تصمیمات ذیل اتخاذ شد: موسسه آستان مقدس حضرت عبدالعظیم علیه السلام به شناسه ملی ۱۰۱۰۰۳۶۷۱۵۹ و به نمایندگی علی فروزش به شماره ملی ۴۰۱۰۱۰۶۳۶۰ به سمت عضو اصلی هیئت مدیره و مدیرعامل و به سمت نایب رئیس هیئت مدیره تا تاریخ ۱۴۰۵/۰۱/۰۵ شرکت فواد ری به شناسه ملی ۱۰۱۰۱۴۴۶۶۹۳۰ و به نمایندگی سیدمحمد موسوی جوردی به شماره ملی ۰۰۷۵۲۱۱۱۱۴ به سمت عضو اصلی هیئت مدیره به سمت رئیس هیئت مدیره تا تاریخ ۱۴۰۵/۰۱/۰۵ شرکت خدمات مشاوره ای مالی مدیریتی مبین ری به شناسه ملی ۱۰۱۰۲۴۳۴۱۴۵ و به نمایندگی امیر مسلمان عبدل آبادی به شماره ملی ۰۹۲۳۲۰۶۸۳۳ به سمت عضو اصلی هیئت مدیره تا تاریخ ۱۴۰۵/۰۱/۰۵ انتخاب گردیدند. موسسه حسابرسی مفید راهبر به شناسه ملی ۱۰۸۶۱۸۳۶۵۳۱ به سمت بازرس قانونی تا پایان سال مالی انتخاب گردیدند. روزنامه کثیرالانتشار اطلاعات جهت نشر آگهی های شرکت تعیین گردید. ترازنامه و حساب سود و زیان سال مالی منتهی به ۱۴۰۱/۰۳/۳۱ مورد تصویب قرار گرفت.

سازمان ثبت اسناد و املاک کشور
اداره ثبت شرکت ها و موسسات غیر تجاری تهران (۱۷۱۳۴۸۸)

آگهی تغییرات شرکت سهامی خاص درمانی و بهداشتی مهراد به شناسه ملی ۱۰۱۰۰۵۴۳۷۶۷ و به شماره ثبت ۱۴۵۵۰

به استناد صورتجلسه مجمع عمومی عادی سالیانه مورخ ۱۴۰۱/۰۴/۱۶ تصمیمات ذیل اتخاذ شد: آقای مصطفی جابرانصاری به شماره ملی ۰۰۳۴۴۹۱۱۱۲ به سمت بازرس اصلی و آقای خسرو رهبر به شماره ملی ۰۰۳۱۰۹۵۷۳۹ به سمت بازرس علی البدل تا پایان سال مالی انتخاب گردیدند روزنامه کثیرالانتشار اطلاعات جهت نشر آگهی های شرکت تعیین گردید. صورتهای مالی و سود و زیان و ترازنامه مالی شرکت مربوط به سال مالی منتهی به ۱۴۰۱/۱۲/۲۹ تصویب گردید.

سازمان ثبت اسناد و املاک کشور
اداره ثبت شرکت ها و موسسات غیر تجاری تهران (۱۷۱۳۴۸۹)

****

آگهی تغییرات شرکت سهامی خاص درمانی و بهداشتی مهراد به شناسه ملی ۱۰۱۰۰۵۴۳۷۶۷ و به شماره ثبت ۱۴۵۵۰

به استناد صورتجلسه مجمع عمومی عادی بطور فوق العاده مورخ ۱۴۰۲/۰۶/۰۲ تصمیمات ذیل اتخاذ شد: آقای محمد عبداله شمشیرساز به شماره ملی ۰۰۳۸۸۳۸۱۲۵ به سمت عضو علی البدل هیئت مدیره تا تاریخ ۱۴۰۴/۰۶/۰۲ آقای سید محمد جواد سنادی زاده به شماره ملی ۰۰۴۲۳۰۶۸۸۴ به سمت عضو علی البدل هیئت مدیره تا تاریخ ۱۴۰۴/۰۶/۰۲ خانم آزیتا ندائی به شماره ملی ۳۸۷۳۳۰۱۱۶۴ به سمت عضو علی البدل هیئت مدیره تا تاریخ ۱۴۰۴/۰۶/۰۲ آقای مصطفی محسنی به شماره ملی ۰۰۴۹۶۷۴۲۷۷ به سمت عضو اصلی هیئت مدیره تا تاریخ ۱۴۰۴/۰۶/۰۲ آقای حسین حداد دیلمی به شماره ملی ۰۰۶۴۱۲۲۵۰۶ به سمت عضو اصلی هیئت مدیره تا تاریخ ۱۴۰۴/۰۶/۰۲ آقای مهدی استرابی به شماره ملی ۰۰۷۳۰۱۱۶۲۲ به سمت عضو اصلی هیئت مدیره تا تاریخ ۱۴۰۴/۰۶/۰۲ آقای مهران صیدفروش لاهیجی به شماره ملی ۲۱۲۱۳۴۹۴۲۱ به سمت عضو اصلی هیئت مدیره تا تاریخ ۱۴۰۴/۰۶/۰۲ آقای هژیر صابری به شماره ملی ۴۹۶۹۶۲۸۸۴۱ به سمت عضو اصلی هیئت مدیره تا تاریخ ۱۴۰۴/۰۶/۰۲ انتخاب گردیدند.

سازمان ثبت اسناد و املاک کشور
اداره ثبت شرکت ها و موسسات غیر تجاری تهران (۱۷۱۳۴۹۰)

****

آگهی تغییرات شرکت ارکان گاز سهامی خاص به شماره ثبت ۲۷۲۴۲ و شناسه ملی ۱۰۱۰۰۷۲۷۰۹۷

به استناد صورتجلسه مجمع عمومی عادی بطور فوق العاده مورخ ۱۳۹۹/۰۶/۱۹ تصمیمات ذیل اتخاذ شد: آقای محمدحسن دیده ور به کدملی ۰۵۵۸۸۹۵۲۵۵ به سمت مدیر عامل و رئیس هیئت مدیره و عضو هیئت مدیره و خانم زهرا دیده ور به کدملی ۰۰۶۹۴۴۱۰۰۶ به سمت نائب رئیس هیئت مدیره و عضو هیئت مدیره و خانم نسرین بوربور به کدملی ۶۵۸۹۹۷۳۵۴۷ به سمت عضو هیئت مدیره و آقای محمدحسین دیده ور به کدملی ۰۵۵۸۹۰۳۰۰۲ به سمت عضو هیئت مدیره به عنوان اعضاء هیئت مدیره برای مدت ۲ سال انتخاب شدند موسسه حسابرسی آرمان آروین پارس به شناسه ملی ۱۰۱۰۳۵۳۸۹۵۳ به سمت بازرس اصلی و آقای احمد فرمهینی فراهانی به کدملی ۵۴۴۹۷۷۰۲۷۸ به سمت بازرس علی البدل برای مدت یک سال مالی انتخاب شدند کلیه اسناد و اوراق بهادار و تعهدآور شرکت از قبیل - چک - سفته - برات - قراردادها و عقود با امضاء مدیرعامل منفردا همراه با مهر شرکت و در غیاب مدیرعامل با امضای نائب رئیس هیئت مدیره و یکی از اعضای هیئت مدیره متفقا همراه بامهر شرکت معتبر می باشد. روزنامه کثیرالانتشار اطلاعات جهت درج آگهی های شرکت تعیین گردید.

سازمان ثبت اسناد و املاک کشور
اداره ثبت شرکت ها و موسسات غیر تجاری تهران (۱۷۱۳۴۹۱)

****

آگهی تغییرات شرکت سهامی خاص درمانی و بهداشتی مهراد به شناسه ملی ۱۰۱۰۰۵۴۳۷۶۷ و به شماره ثبت ۱۴۵۵۰

به استناد صورتجلسه هیئت مدیره مورخ ۱۴۰۲/۰۶/۰۴ تصمیمات ذیل اتخاذ شد: آقای سید محمد جواد سنادی زاده به شماره ملی ۰۰۴۲۳۰۶۸۸۴ خارج از هیئت مدیره به سمت مدیرعامل تا تاریخ ۱۴۰۳/۰۴/۱۶ آقای مصطفی محسنی به شماره ملی ۰۰۴۹۶۷۴۲۷۷ به سمت رئیس هیئت مدیره تا تاریخ ۱۴۰۳/۰۴/۱۶ آقای حسین حداد دیلمی به شماره ملی ۰۰۶۴۱۲۲۵۰۶ به سمت نایب رئیس هیئت مدیره تا تاریخ ۱۴۰۳/۰۴/۱۶ آقای مهران صیدفروش لاهیجی به شماره ملی ۲۱۲۱۳۴۹۴۲۱ به سمت عضو و دبیر هیئت مدیره تا تاریخ ۱۴۰۳/۰۴/۱۶ آقای مهدی استرابی به شماره ملی ۰۰۷۳۰۱۱۶۲۲ به سمت عضو هیئت مدیره تا تاریخ ۱۴۰۴/۰۶/۰۲ آقای هژیر صابری به شماره ملی ۴۹۶۹۶۲۸۸۴۱ به سمت عضو هیئت مدیره تا تاریخ ۱۴۰۴/۰۶/۰۲ انتخاب گردیدند کلیه اسناد مالی و تعهدآور از قبیل چک سفته برات و قراردادها با دو امضا از چهار امضا آقایان: مصطفی محسنی، حسین حداد دیلمی، سید محمد جواد سنادی زاده، مهدی استرابی همراه بامهر شرکت و مکاتبات عادی با امضا مدیرعامل و در غیاب ایشان رئیس هیئت مدیره همراه با مهر شرکت معتبر خواهد بود.

سازمان ثبت اسناد و املاک کشور
اداره ثبت شرکت ها و موسسات غیر تجاری تهران (۱۷۱۳۴۹۲)

****

آگهی تغییرات شرکت سهامی خاص ساختمانی بانک ملت به شناسه ملی ۱۰۱۰۱۱۵۰۴۰۰ و به شماره ثبت ۷۰۱۰۴

به استناد صورتجلسه مجمع عمومی عادی سالیانه مورخ ۱۴۰۲/۱۱/۱۵ تصمیمات ذیل اتخاذ شد: شرکت چاپ بانک ملت به شناسه ملی ۱۰۱۰۰۹۰۵۶۵۴ به سمت عضو اصلی هیئت مدیره تا تاریخ ۱۴۰۴/۱۱/۱۵ شرکت بهساز مشارکت های ملت به شناسه ملی ۱۰۱۰۱۱۶۵۹۱۰ به سمت عضو اصلی هیئت مدیره تا تاریخ ۱۴۰۴/۱۱/۱۵ شرکت راهبری صنایع بهساز به شناسه ملی ۱۰۱۰۲۱۱۴۱۸۵ به سمت عضو اصلی هیئت مدیره تا تاریخ ۱۴۰۴/۱۱/۱۵ شرکت مدیریت سرمایه آتیه خواهان به شناسه ملی ۱۰۳۲۰۳۸۰۶۹۲ به سمت عضو اصلی هیئت مدیره تا تاریخ ۱۴۰۴/۱۱/۱۵ شرکت توسعه بازار بابی و فروش ماد به شناسه ملی ۱۰۳۲۰۸۸۱۴۰۰ به سمت عضو اصلی هیئت مدیره تا تاریخ ۱۴۰۴/۱۱/۱۵ انتخاب گردیدند. موسسه ارقام نگر آریا به شناسه ملی ۱۰۱۰۰۶۱۷۶۳۲ به سمت بازرس اصلی و موسسه حسابرسی و خدمات مدیریت رهیافت و همکاران به شناسه ملی ۱۰۳۸۰۰۷۶۴۶۰ به سمت بازرس علی البدل تا پایان سال مالی انتخاب گردیدند روزنامه کثیرالانتشار اطلاعات جهت نشر آگهی های شرکت تعیین گردید. ترازنامه و حساب سود و زیان سال مالی منتهی به ۱۴۰۲/۰۹/۳۰ به تصویب رسید.

سازمان ثبت اسناد و املاک کشور
اداره ثبت شرکت ها و موسسات غیر تجاری تهران (۱۷۱۳۴۹۳)

آگهی تغییرات شرکت سهامی خاص سوخت سبز ماهتاب به شناسه ملی ۱۴۰۰۷۲۴۳۶۸۵ و به شماره ثبت ۵۱۹۴۱۷

به استناد صورتجلسه مجمع عمومی عادی سالیانه مورخ ۱۴۰۳/۰۱/۲۶ تصمیمات ذیل اتخاذ شد: موسسه حسابرسی وخدمات مدیریت اصول پایه فراگیر به شناسه ملی ۱۰۱۰۰۵۱۷۱۰۶ به سمت بازرس اصلی و آقای محمدرضا اخوان به شماره ملی ۴۲۸۴۱۶۲۸۵۳ به سمت بازرس علی البدل تا پایان سال مالی انتخاب گردیدند . ترازنامه و حساب سود و زیان سال مالی منتهی به ۱۴۰۲/۱۰/۳۰ به تصویب رسید. روزنامه کثیرالانتشار اطلاعات جهت نشر آگهی های شرکت تعیین گردید.

سازمان ثبت اسناد و املاک کشور
اداره ثبت شرکت ها و موسسات غیر تجاری تهران (۱۷۱۳۴۹۴)

****

آگهی تغییرات شرکت سهامی خاص گسترش پتروشیمی ماهتاب به شناسه ملی ۱۴۰۰۵۵۸۱۶۴۱ و به شماره ثبت ۴۸۶۴۴۱

به استناد صورتجلسه مجمع عمومی عادی سالیانه مورخ ۱۴۰۳/۰۱/۲۶ تصمیمات ذیل اتخاذ شد: موسسه حسابرسی و خدمات مدیریت اصول پایه فراگیر به شماره ملی ۴۵۶۹۱۳۹۳۷۱ به سمت بازرس اصلی تا پایان سال مالی آقای محمدرضا اخوان به شماره ملی ۴۲۸۴۱۶۲۸۵۳ به سمت بازرس علی البدل تا پایان سال مالی انتخاب گردیدند روزنامه کثیرالانتشار اطلاعات جهت نشر آگهی های شرکت تعیین گردید. ترازنامه و سود و زیان منتهی به ۱۴۰۲/۱۰/۳۰ تصویب شد.

سازمان ثبت اسناد و املاک کشور
اداره ثبت شرکت ها و موسسات غیر تجاری تهران (۱۷۱۳۴۹۵)

****

آگهی تغییرات شرکت سهامی خاص کارآفرینان امکان ایرانیان به شناسه ملی ۱۴۰۰۹۱۲۴۲۷۸ و به شماره ثبت ۵۵۷۷۱۴

به استناد صورتجلسه هیئت مدیره مورخ ۱۴۰۳/۰۲/۰۱ و اجازه مجمع عمومی فوق العاده مورخ ۱۴۰۲/۵/۲۱ تصمیمات ذیل اتخاذ شد: سرمایه شرکت از مبلغ ۹۶۰۰۰۰۰۰۰۰۰ ریال به مبلغ ۱۲۴۸۰۰۰۰۰۰۰ ریال منقسم به ۱۲۴۸۰۰۰۰ سهم ۱۰۰۰۰ ریالی با نام از محل مطالبات حال شده افزایش یافت و ماده مربوطه در اساسنامه اصلاح و ذیل ثبت درتاریخ فوق الذکر از لحاظ افزایش سرمایه تکمیل و امضاگردید.

سازمان ثبت اسناد و املاک کشور
اداره ثبت شرکت ها و موسسات غیر تجاری تهران (۱۷۱۳۴۹۶)

****

آگهی تغییرات شرکت سهامی خاص تصویر ماندگار جوانی به شناسه ملی ۱۴۰۰۵۵۹۳۲۸۷ و به شماره ثبت ۴۸۶۷۱۴

به استناد صورتجلسه مجمع عمومی عادی سالیانه مورخ ۱۴۰۳/۰۱/۲۶ تصمیمات ذیل اتخاذ شد: ترازنامه و حساب سود و زیان شرکت منتهی به سال ۱۴۰۱ مورد تصویب قرار گرفت.

سازمان ثبت اسناد و املاک کشور
اداره ثبت شرکت ها و موسسات غیر تجاری تهران (۱۷۱۳۴۹۷)

****

آگهی تغییرات شرکت سهامی خاص تولید برق ماهتاب کاسپین به شناسه ملی ۱۰۱۰۳۶۸۴۱۴۶ و به شماره ثبت ۳۲۸۵۵۰

به استناد صورتجلسه مجمع عمومی عادی سالیانه مورخ ۱۴۰۳/۰۱/۱۴ تصمیمات ذیل اتخاذ شد: موسسه حسابرسی وخدمات مدیریت اصول پایه فراگیر به شناسه ملی ۱۰۱۰۰۵۱۷۱۰۶ به سمت بازرس اصلی تا پایان سال مالی موسسه حسابرسی و خدمات مدیریت آیین محاسبان امین به شناسه ملی ۱۰۱۰۳۲۸۴۸۸۰ به سمت بازرس علی البدل تا پایان سال مالی انتخاب گردیدند ترازنامه و حساب سود و زیان شرکت منتهی به ۱۴۰۲/۱۰/۳۰ بتصویب مجمع رسید روزنامه کثیرالانتشار اطلاعات جهت نشر آگهی های شرکت تعیین گردید.

سازمان ثبت اسناد و املاک کشور
اداره ثبت شرکت ها و موسسات غیر تجاری تهران (۱۷۱۴۷۴۵)

****

آگهی تغییرات شرکت سهامی خاص توسعه سروش خلیج فارس به شناسه ملی ۱۰۳۲۰۷۶۴۹۶۰ و به شماره ثبت ۴۲۴۵۵۱

به استناد صورتجلسه مجمع عمومی فوق العاده مورخ ۱۴۰۲/۱۲/۱۲ تصمیمات ذیل اتخاذ شد: محل شرکت به آدرس استان تهران، شهرستان تهران، بخش مرکزی، شهر تهران، سعادت آباد، بلوار فرهنگ، خیابان هیجدهم شرقی، پلاک ۴۷-، طبقه ۶، واحد ۱ به کد پستی: ۱۹۹۷۸۵۸۱۱۱ تغییر یافت و ماده مربوطه در اساسنامه اصلاح گردید.

سازمان ثبت اسناد و املاک کشور
اداره ثبت شرکت ها و موسسات غیر تجاری تهران (۱۷۱۴۷۴۶)

****

آگهی تغییرات شرکت سهامی عام مارگارین به شناسه ملی ۱۰۱۰۰۲۳۹۱۹۹ و به شماره ثبت ۴۲۰۴

به استناد صورتجلسه مجمع عمومی عادی سالیانه مورخ ۱۴۰۳/۰۱/۲۹ تصمیمات ذیل اتخاذ شد: شرکت پاکسان به شناسه ملی ۱۰۱۰۰۳۶۴۹۸۸ به سمت عضو اصلی هیئت مدیره تا تاریخ ۱۴۰۵/۰۱/۲۹ شرکت خدمات بیمه ای پوشش توسعه بهشهر به شناسه ملی ۱۰۱۰۲۰۴۰۳۳۰ به سمت عضو اصلی هیئت مدیره تا تاریخ ۱۴۰۵/۰۱/۲۹ شرکت گلتاش به شناسه ملی ۱۰۲۶۰۲۴۴۵۷۳ به سمت عضو اصلی هیئت مدیره تا تاریخ ۱۴۰۵/۰۱/۲۹ شرکت مدیریت صنعت قند توسعه صنایع بهشهر به شناسه ملی ۱۰۸۶۰۳۰۸۰۳۶ به سمت عضو اصلی هیئت مدیره تا تاریخ ۱۴۰۵/۰۱/۲۹ شرکت قند نیشابور به شناسه ملی ۱۰۸۶۰۴۴۵۰۳۸ به سمت عضو اصلی هیئت مدیره تا تاریخ ۱۴۰۵/۰۱/۲۹ انتخاب گردیدند سازمان حسابرسی به شناسه ملی ۱۰۱۰۱۱۳۶۳۳۲ به سمت بازرس قانونی تا پایان سال مالی انتخاب گردید روزنامه کثیرالانتشار اطلاعات جهت نشر آگهی های شرکت تعیین گردید. ترازنامه و حساب سود و زیان سال مالی منتهی به ۱۴۰۲/۰۹/۳۰ به تصویب رسید.

سازمان ثبت اسناد و املاک کشور
اداره ثبت شرکت ها و موسسات غیر تجاری تهران (۱۷۱۴۷۴۷)

****

آگهی تغییرات شرکت سهامی خاص آزادراه تهران پردیس به شناسه ملی ۱۰۱۰۲۱۴۲۰۷۵ و به شماره ثبت ۲۱۱۸

به استناد صورتجلسه مجمع عمومی عادی سالیانه مورخ ۱۴۰۲/۰۴/۳۱ تصمیمات ذیل اتخاذ شد: سازمان حسابرسی به شناسه ملی ۱۰۱۰۱۱۳۶۳۳۲ به سمت بازرس اصلی تا پایان سال مالی انتخاب گردیدند روزنامه کثیرالانتشار اطلاعات جهت نشر آگهی های شرکت تعیین گردید. ترازنامه و صورت های مالی منتهی به سال ۱۴۰۱/۱۲/۲۹ تصویب گردید.

اداره کل ثبت اسناد و املاک استان تهران
مرجع ثبت شرکت ها و موسسات غیر تجاری پردیس (۱۷۱۴۷۴۸)

آگهی تغییرات شرکت سهامی عام کشتیرانی والفجر به شناسه ملی ۱۰۱۰۱۰۵۰۲۰۹ و به شماره ثبت ۵۹۹۷۲

به استناد صورتجلسه مجمع عمومی عادی سالیانه مورخ ۱۴۰۲/۰۴/۳۱ ومجوز شماره ۵۴۳۱۷/ص/۱۴۰۲ مورخ ۱۴۰۲/۱۲/۲۷ سازمان بنادر ودریانوردی تصمیمات ذیل اتخاذ شد: عترازنامه و حسابسود وزیان سال مالی منتهی به ۱۴۰۱/۱۲/۲۹ به تصویب رسید موسسه حسابرسی هوشیار ممیز به شناسه ملی ۱۰۱۰۰۴۳۹۶۴۵ به سمت بازرس علی البدل تا پایان سال مالی موسسه حسابرسی فریوران راهبرد به شناسه ملی ۱۰۸۶۱۸۷۳۱۱۹ به سمت بازرس اصلی تا پایان سال مالی انتخاب گردیدند روزنامه کثیرالانتشار اطلاعات جه

Ettelaat Newspaper

اطلاعات

۱۳۰۵

سال نود و هشتم

★★★

• **صاحب امتیاز:** شرکت ایرانچاپ (مؤسسه اطلاعات)
• **مدیر مسئول:** دکتر سید عباس صالحی
• **سردبیر:** دکتر علیرضا خانی
• **نشانی:** تهران، بلوار میرداماد، خیابان مصدق جنوبی ساختمان اطلاعات • کد پستی ۱۵۴۹۹۵۳۱۱۱ (تهران)
• **پست تصویری تحریریه:** ۲۲۲۵۸۰۲۲ • **تلفن:** ۲۹۹۹۹
• **نمابر آگهی‌ها:** ۲۱ و ۲۲۲۵۸۰۱۹
• **تلفن پذیرش آگهی‌ها:** ۱۸-۲۲۲۵۸۰۱۴
• **نشانی اینترنت:** ettelaat.com, ettelaatonline.com
• **پست الکترونیکی:** ettelaat@ettelaat.com
• **منشور اخلاقی:** www.ettelaat.com/ftp/manshoor.pdf

ettelaat.com ettelaatonline

هنرمند نوازنده و مدرس ویولن و کمانچه

مینو افتاده دارفانی را وداع گفت

مینو افتاده، نوازنده و مدرس ویولن و کمانچه، دیروز ۱۷ خردادماه بعد از تحمل یک دوره طولانی بیماری، دارفانی را وداع گفت.
به گزارش ایسنا، مینو افتاده متولد اردیبهشت ۱۳۳۷ از ۱۰ سالگی وارد هنرستان موسیقی ملی شد و با انتخاب ساز تخصصی ویولن تحصیلات موسیقی را زیر نظر استاد ژوژ مارتیروسیان آغاز کرد و از سال اول دبیرستان به بعد سازهای پیانو و ساز را هم فرا گرفت.
بعد از پایان دوره هنرستان وارد دانشکده هنرهای زیبای دانشگاه تهران شد و از ۱۶ سالگی در ارکستر فرهنگ و هنر و ارکستر بانوان و گروه تمبک آن وزارتخانه زیر نظر استاد محمد اسماعیلی شرکت کرد و اجراهای بسیاری را در اکثر شهرهای ایران داشت و در مرکز حفظ و اشاعه موسیقی نیز شروع به تدریس ویولن و کمانچه کرد.
وی بعد از انقلاب اسلامی نیز کنسرت‌هایی در داخل و خارج از کشور اجرا کرد.

از سوی مجموعه میراث جهانی این مجموعه

آلبوم‌هایی از عکسخانه کاخ گلستان منتشر می‌شود

آلبوم‌های عکس بیشتری از عکسخانه کاخ گلستان در راستای خدمت‌رسانی به پژوهشگران، مورخان و عموم علاقه‌مندان به میراث فرهنگی کشور، به‌زودی منتشر می‌شود.
به گزارش ایرنا، به تازگی بخش کوچکی از آلبوم عکس‌های تاریخی کاخ گلستان به صورت مجازی منتشر شده است که به «آلبوم‌های سایه» شهرت دارد. آلبوم‌های سایه در واقع آلبوم‌های اسکن شده از روی نسخه اصل هستند که به منظور خدمات‌دهی به پژوهشگران و دانشگاهیان تهیه شده است. برخی از این عکس‌ها، بارها با توجه به تقاضای پژوهشگران داخلی و حتی خارجی، در اختیار آنان قرار گرفته و موضوع غیرقابل انتشار نبوده است.
در راستای خدمت‌رسانی بهتر به جامعه دانشگاهی و پژوهشی و مجموعه میراث جهانی کاخ گلستان تصمیم به انتشار عمومی «آلبوم‌های سایه» گرفته است.

از سوی سازمان سنجش

نتایج علمی نوبت اول کنکور ۱۴۰۳ اعلام شد

سازمان ملی سنجش و ارزشیابی نظام آموزش کشور نتایج علمی شرکت‌کنندگان نوبت اول آزمون سراسری و همچنین آزمون اختصاصی پذیرش دانشجو معلم در دانشگاه فرهنگیان سال ۱۴۰۳ را اعلام کرد.
به گزارش ایرنا، نمرات خام این دو آزمون هم‌اکنون به صورت مجزا در سامانه جامع آزمون سراسری به نشانی my.sanjesh.org در دسترس است و داوطلبان می‌توانند با ورود به حساب کاربری خود در سامانه یادشده، نمرات خام مکتسبه خود را مشاهده کنند.
نمره کل آزمون سراسری برای متقاضیان این آزمون و متقاضیان پذیرش دانشجو معلم همچنین نمره کل آزمون اختصاصی تربیت معلم و نمره کل معرفی به مرحله ارزیابی شایستگی معلمی برای متقاضیان پذیرش دانشجو معلم، در هفته آخر خرداد ماه اعلام خواهد شد.

در آیین نکوداشت این شاعر مطرح شد

نادر نادرپور، سعدی دوران معاصر بود

منوچهر پیشوا در بزرگداشت نادر نادرپور، او را سعدی دوران معاصر خواند و گفت: شعر نادر نادرپور دارای صلابت و روانی است که در شعر سایر شعرای معاصر دیده نمی‌شود.

گزارش فرهنگی

به گزارش ایسنا به نقل از دبیرخانه مؤسسه فرهنگی بزرگمهر حکیم، در نشست بزرگداشت نادر نادرپور که پنجشنبه ۱۷ خرداد در مؤسسه بزرگمهر حکیم برگزار شد، محمد رسولی، پژوهشگر ادبیات و شاهنامه‌پژوه و عظیم زرین کوب و هوشنگ طالع و منوچهر پیشوا و حمید تبریزی درباره این شاعر سخنرانی کردند.
عظیم زرین کوب، با ذکر سال شمار زندگی نادرپور اظهار کرد: گرامیداشت نام بزرگان فرهنگ و ادب کار شایسته و ارزنده‌ای است اما بزرگانی مانند مولوی و حافظ و سعدی را همه مردم می‌شناسند و شاید چندان نیازی به مراسم ندارند و باید بیشتر به بزرگان فرهنگ و ادب دوره معاصر مانند نادر نادرپور و افراد مانند او پرداخت که کمتر شناخته شده‌اند.
در ادامه مراسم، هوشنگ طالع با اشاره به آشنایی و دوستی با نادر نادرپور در روزگار نوجوانی و جوانی، خاطراتی از جلسات ادبی آن روزگار بیان کرد و به نام چند تن از بزرگان فعال فرهنگی هم‌دوره‌ای شاعر فقید اشاره کرد که در آن انجمن که «آتشکده» نام داشت و در سال‌های حدود ۱۳۳۰ تشکیل می‌شده، حضور می‌یافتند.
منوچهر پیشوا از فعالان پیشکسوت فرهنگی کشور نیز طی سخنان به بررسی شعر نادرپور پرداخت و بیان کرد: نادرپور را می‌توان به جرأت سعدی دوران معاصر دانست، زیرا شعر نادر نادرپور دارای صلابت و روانی است که در شعر سایر شعرای معاصر دیده نمی‌شود.
او توضیح داد: یک کلمه از شعر سعدی را نمی‌توان عوض کرد زیرا به ساختار و سلاست و فصاحت شعر لطمه می‌زند، شعر نادرپور هم اینگونه است.
در بخش دیگر این رویداد، حمید تبریزی درباره شعر نادرپور و نزدیکی شعر او به اخوان ثالث، سخن گفت.
همچنین در این رویداد زهرا گلسرخی و نیکو قلمی شعرخوانی کردند و ابوالفضل بنان (صوفی)، شاعر و پژوهشگر ادبیات نیز ضمن توضیحاتی درباره شعر نادرپور، غزل خود را که با تضمین از یک بیت نادرپور بود خواند.
در پایان، محمد رسولی به عنوان جمع بندی مطالب گفت: آنچه مسلم است شعر نادرپور از نظر فرم، شکل، معنا و ماهیت و مضمون از ارزش و اهمیت بالایی برخوردار است و مهم‌تر از همه اینکه او فردی ایران‌گرا و میهن‌دوست بوده و همیشه عشق به ایران داشته و این ویژگی همیشه در شعرش متجلی بوده است.
گفتنی است نادر نادرپور (۱۳۷۸-۱۳۰۸) شاعر، نویسنده و مترجم ایرانی و از اعضای کانون نویسندگان ایران بود. او پس از پایان دبیرستان و در سال ۱۳۲۸ برای ادامه تحصیل به فرانسه رفت. در سال ۱۳۳۱ پس از دریافت لیسانس از دانشگاه سوربن پاریس در رشته زبان و ادبیات فرانسه به تهران بازگشت.
نادرپور از سال ۱۳۳۷ به مدت چند سال در وزارت فرهنگ و هنر در مسئولیت‌های مختلف به کار مشغول بود و در سال ۱۳۴۶ در کنار تعدادی از روشنفکران و نویسندگان مشهور در تأسیس کانون نویسندگان ایران نقش داشت و به عنوان یکی از اعضای اولین دوره هیأت دبیران کانون انتخاب شد. او مدتی سردبیری ماهنامه‌هایی با نام «هنر و مردم» و «نقش و نگار» را بر عهده داشت و در سال‌های ۱۳۵۱ تا ۱۳۵۷ خورشیدی سرپرستی گروه ادب امروز را در رادیو و تلویزیون ملی ایران عهده‌دار شد و به معرفی نوآوران ادبیات معاصر ایران و همچنین ادبیات معاصر جهان همت گماشت. این مترجم ایرانی در ۱۳۵۹ خورشیدی از تهران به پاریس رفت و پس از ۶ سال اقامت در فرانسه، به آمریکا مهاجرت کرد و تا پایان عمر در این کشور به سر برد.
نادرپور به زبان فرانسه آشنایی کامل داشت و شعرها و مقاله‌هایی را به زبان فارسی ترجمه کرد.

خزاعی در جلسه شورای سیاستگذاری این جشن:

جشن مهر سینما متعلق به خانواده سینماست

نشست شورای سیاستگذاری سومین جشن مهر سینمای ایران با حضور رئیس سازمان سینمایی و برخی از معاونین این سازمان برگزار شد.
رئیس سازمان سینمایی کشور گفت: جشن مهر سینما تلاشی مجدانه برای ارج نهادن به همه هنرمندان فرهیخته سینما است که به هر دلیل تاکنون مورد غفلت واقع شده‌اند.
به گزارش اداره کل روابط عمومی سازمان سینمایی، محمد خزاعی در این نشست گفت: جشن مهر سینمای ایران که نوعی تکریم و اهمیت دادن به هنرمندان و حامیان سینما در سراسر کشور محسوب می‌شود، با هدف انگیزه دادن به طیف بزرگی از هنرمندان استان‌های دور و نزدیک طراحی شده و با توجه به برگزاری دو دوره پیشین، امسال سومین دوره آن پربارتر و با شکوه‌تر برگزار خواهد شد.
وی افزود: هر چه سینما به عنوان یکی از مظاهر قدرتمند فرهنگ و هنر و نیز رسانه برتر و مسلط قرن حاضر در اقصی نقاط کشور بیشتر نمود داشته باشد و به آن بهاداده شود، به همان نسبت ضریب نفوذ آن بیشتر خواهد شد که این موضوع در نهایت به نفع مردم و حاکمیت فرهنگی است.
به گفته خزاعی، جشن مهر سینمای که هر ساله به مناسبت روز ملی سینما برگزار می‌شود، تلاشی مجدانه، هدفمند و استراتژیک است برای ارج نهادن به همه هنرمندان فرهیخته سینما در گوشه و کنار کشور که با حداقل امکانات و کمترین توقعات مشغول خدمت به فرهنگ و هنر این مملکت هستند و به هر دلیل تاکنون مورد غفلت واقع شده‌اند.
رئیس سازمان سینمایی جهت بخشی و ایجاد شور و نشاط اجتماعی در بین خانواده سینما در تهران و استان‌ها را از دستاوردهای اولیه این جشن دانست و با توضیح اینکه مردم و هنرمندان ملی صاحبان جشن مهر سینما هستند، اضافه کرد: واقعیت این است که بسیاری از مسائل و دغدغه‌های فعالان سینمایی در مناطق و استان‌های مختلف در سال‌های گذشته کمتر دیده شده و جشن مهر سینما فرصتی را پدید می‌آورد که به نحو مقتضی و شایسته آثار فعالان سینمایی، سینماگران و هنرمندان پیشکسوت در مقیاس ملی در منظر و دید همگان قرار گیرد.
گفتنی است سومین جشن مهر سینمای ایران به دبیری قادر آشنا و با همکاری و همراهی نهادها و شخصیت‌های هنری برگزار می‌شود و فعال‌ترین و شاخص‌ترین سینماگران در استان‌های مختلف شناسایی و از برگزیدگان رشته‌های گوناگون از جمله کارگردانی، بازیگری، فیلم‌نامه‌نویسی، تدوین، گریم، صداگذاری، جلوه‌های ویژه بصری، فیلم‌برداری، انیمیشن، سینماداران، آموزشگاه‌های سینمایی، پژوهشگران، تهیه‌کنندگان و حامیان صنعت سینما در این رویداد قدردانی خواهد شد.

خبر

سرپرست پیشین وزارت علوم و استاد دانشگاه امیرکبیر

دکتر جعفر میلی منفرد درگذشت

دکتر جعفر میلی منفرد، سرپرست وزارت علوم در دولت اصلاحات، استاد و معاون اسبق دانشگاه صنعتی امیرکبیر و فعال سیاسی اصلاح طلب درگذشت.
به گزارش جماران، جعفر میلی منفرد (زاده ۱۳۳۲ در تهران) پژوهشگر، استاد تمام مهندسی برق دانشگاه صنعتی امیرکبیر و سیاستمدار اصلاح طلب ایرانی بود.
میلی منفرد مدرک کارشناسی خود را در رشته مهندسی برق قدرت در سال ۱۳۵۶ از دانشگاه صنعتی امیرکبیر دریافت کرد و پس از آن در سال ۱۳۵۹ موفق به اخذ دیپلم تخصصی از مدرسه عالی سوپیلک شد. وی با پشت سر گذاشتن دوره کارشناسی ارشد خود در رشته مهندسی برق قدرت در دانشگاه پاریس در سال ۱۳۶۰، در نهایت مدرک دکتری مهندسی برق قدرت خود را نیز سه سال بعد از همان دانشگاه دریافت کرد. حین تحصیل در مقطع دکتری در پاریس، با همراهی تعدادی از دانشجویان انقلابی، «کانون اسلامی دانشجویان در پاریس» را تأسیس کرد. مدتی نیز مسئولیت تشکیلات اتحادیه انجمن‌های اسلامی دانشجویان را در اروپا بر عهده گرفت و پس از بازگشت به وطن نیز به مدت پنج سال نمایندگی این اتحادیه را در تهران عهده‌دار بود.
میلی منفرد عضو هیأت علمی دانشگاه صنعتی امیرکبیر بود. او دارای سوابق مختلف در وزارت علوم، تحقیقات و فناوری در دولت‌های پنجم، هفتم، هشتم و یازدهم بوده و در دولت دوم سید محمد خاتمی، پس از استعفای مصطفی معین، مدتی سرپرست وزارت علوم، تحقیقات و فناوری بود. همچنین در دوره وزارت رضا فرجی دانا به معاونت آموزشی وزارت علوم منصوب شد. او در سال ۱۳۹۲ از سوی حسن روحانی برای تصدی وزارت علوم و تحقیقات به مجلس معرفی شد اما نتوانست رأی اعتماد نمایندگان را به دست آورد. میلی منفرد دیروز پس از تحمل یک دوره بیماری درگذشت.
* روزنامه اطلاعات درگذشت دکتر جعفر میلی منفرد را به جامعه علمی-دانشگاهی و خانواده محترم آن زنده یاد تسلیت می‌گوید.

آگهی مزایده عمومی

شرکت فنرسازی زر (سهامی عام) — گروه خودروسازی سایپا (سهامی عام)

شرکت فنرسازی زر (سهامی عام) در نظر دارد یک واحد آپارتمان حدود ۶۲ متری واقع در شهر قدس (قلعه حسن خان) خیابان ۴۵ متری انقلاب، دارای سند عادی صلح قطعی و امکانات (آب، برق، گاز، پارکینگ مشاع و آسانسور) را با قیمت پایه کارشناسی ۱۳/۳۳۰/۰۰۰/۰۰۰ ریال از طریق مزایده عمومی واگذار نماید.
متقاضیان می‌توانند جهت بازدید، دریافت، تکمیل و تحویل اسناد مزایده حداکثر تا تاریخ ۱۴۰۳/۰۳/۳۰ به غیر از روزهای پنج شنبه و جمعه و تعطیلات رسمی در ساعات اداری به آدرس: تهران، کیلومتر ۱۵ جاده قدیم تهران - کرج، جنب شرکت زامیاد، شرکت فنرسازی زر، واحد فروش مراجعه نموده و جهت کسب اطلاعات بیشتر با شماره تلفن ۵-۴۴۹۲۳۱۹۰ داخلی ۲۵۶ یا شماره همراه ۰۹۱۲۵۳۸۶۷۳۸ (آقای ملکی) تماس حاصل فرمایند.

شرکت فنرسازی زر (سهامی عام)

تقویم اطلاعات

شنبه ۱۹ خرداد ۱۴۰۳، یکم ذی الحجه ۱۴۴۵
۸ ژوئن ۲۰۲۴، شماره ۲۸۶۸۶

ظهر شرعی	۱۲ و ۰۳ دقیقه
غروب آفتاب	۱۹ و ۱۹ دقیقه
اذان مغرب	۱۹ و ۴۰ دقیقه
نیمه شب شرعی (پایان وقت ادای نماز عشا)	۲۳ و ۱۱ دقیقه
اذان صبح فردا	۳ و ۰۲ دقیقه
طلوع آفتاب فردا	۴ و ۴۸ دقیقه

خبر

از سوی معاونت پرورشی وزارت آموزش و پرورش

برنامه‌های پایگاه‌های تابستانی برای دانش‌آموزان اعلام شد

معاون پرورشی و فرهنگی وزارت آموزش و پرورش با اشاره به مهم‌ترین ویژگی و اهداف اصلی برنامه اوقات فراغت گفت: از جمله اهداف اصلی برنامه‌های اوقات فراغت، غنی‌سازی اوقات فراغت دانش‌آموزان به منظور رشد همه جانبه شخصیت آنان، ارتقاء سطح دانش و بینش اعتقادی، علمی، اجتماعی، فرهنگی و هنری، تقویت هویت دینی و ملی دانش‌آموزان است.
حجت الاسلام محمدحسین پورثانی در گفتگو با ایسنا، با بیان اینکه برنامه‌ها و فعالیت‌های تابستانی بر اساس مفاهیم تربیتی و ساحت‌های شش گانه تعلیم و تربیت سند تحول بنیادین آموزش و پرورش تعیین شده است، گفت: در بخش فضاها و ظرفیت‌های درون سازمانی، از ظرفیت وزارت آموزش و پرورش، مدارس، کانون‌های فرهنگی تربیتی، مجتمع‌ها و سالن‌های ورزشی و... استفاده خواهد شد.
وی با بیان اینکه پیش بینی می‌شود ۳۰ هزار پایگاه تابستانه برای ۴ میلیون دانش‌آموز برپا شود، درباره نحوه ثبت‌نام دانش‌آموزان در مراکز تابستانی گفت: فضاهای آموزشی، پرورشی، تربیتی و ورزشی از قبیل مدارس منتخب، کانون‌های فرهنگی تربیتی، دارالقرآن‌ها، مجتمع‌های ورزشی، اردوگاه‌های دانش‌آموزی، مراکز مشاوره و... از طریق مراجعه به سایت نورینو، با ورود به پنجره فعالیت‌های تابستانی می‌توانند نسبت به ثبت‌نام دانش‌آموزان متقاضی اقدام کنند.
معاون پرورشی و فرهنگی وزیر آموزش و پرورش ادامه داد: آمار استقبال دانش‌آموزان از برنامه‌های اوقات فراغت در تابستان ۱۴۰۲ بر اساس ۴۶ هزار و ۳۵۰ پایگاه تابستانه، ۲ میلیون و ۴۱۳ هزار و ۶ دانش‌آموز بوده است. این برنامه‌ها از ابتدای تیر تا بیستم شهریور اجرا می‌شود. وی گفت: برنامه‌های پایگاه‌های تابستانی در ۶ محور قرآنی، مهارتی، ورزشی، کیفت‌بخشی، آموزشی، فرهنگی هنری، مشاوره انجام خواهد شد. پورثانی افزود: قرار است طرح «شهید عجمیان» که کارجهادی برای زیباسازی و تعمیر میز و صندلی و رنگ‌آمیزی کلاس‌ها و محوطه مدرسه است و طرح «به وقت خدمت» که انجام کار فرهنگی جهادی برای ارائه خدمات فرهنگی، هنری، مهارتی و... به دانش‌آموزان است، توسط گروه‌های جهادی رخ دهد.

آگهی مناقصه یک مرحله ای

شرکت زرین ذرت شاهرود قصد ساخت یک دیوار ۲۰ سانتی با نمای آجر ۱۰ سوراخه به طول ۵۰۰ متر و ارتفاع ۲/۵ متر را از طریق برگزاری مناقصه دارد، لذا از متقاضیان دعوت بعمل می‌آورد پیشنهادات خود را ظرف مدت ۷ روز از تاریخ چاپ آگهی به آدرس ذیل ارسال و جهت کسب اطلاعات بیشتر و اطلاع از شرایط مناقصه با شماره ۰۹۳۵۱۷۴۸۲۴۸ تماس حاصل نمایند.
آدرس: استان سمنان، شهرستان شاهرود، انتهای بلوار ۱۲ فروردین شرکت زرین ذرت شاهرود
شماره تلفن: ۰۲۳-۳۲۲۷۰۵۰۰-۷
کدپستی: ۳۶۵۹۱۲۰۸۵۱

اطلاعیه شرکت پتروشیمی مارون
نماد: مارون
کدصنعت: ۲۴۱۱۵۱ شماره ثبت: ۶۴۹۹
شناسه ملی: ۱۰۸۶۰۷۲۷۶۷۱

موضوع: آگهی دعوت به مجمع عمومی عادی سالیانه برای سال مالی منتهی به ۱۴۰۲/۱۲/۲۹ شرکت پتروشیمی مارون (سهامی عام)
الف. زمان و محل برگزاری مجمع عمومی:
از کلیه سهامداران وکیل یا قائم مقام قانونی صاحب سهم و همچنین نماینده یا نمایندگان اشخاص حقوقی دعوت می‌گردد تا در جلسه مجمع عمومی عادی سالیانه این شرکت که در ساعت ۱۰:۰۰ روز چهارشنبه مورخ ۱۴۰۳/۰۳/۳۰ در محل پژوهشگاه صنعت نفت واقع در تهران ضلع غربی مجموعه ورزشی آزادی برگزار می‌گردد، حضور به هم رسانند.
ب. دستور جلسه:
- استماع گزارش هیئت مدیره و بازرس قانونی
- تصویب صورت‌های مالی سال مالی منتهی به ۱۴۰۲/۱۲/۲۹
- انتخاب حسابرس و بازرس قانونی
- انتخاب روزنامه کثیرالانتشار
- تعیین پاداش اعضای هیئت مدیره
- تعیین حق حضور اعضای غیرموظف هیئت مدیره
- سایر مواردی که در صلاحیت مجمع عمومی عادی سالیانه باشد.

ج. نحوه دریافت برگه حضور در جلسه:
از کلیه سهامداران محترم دعوت می‌شود یک ساعت قبل از شروع جلسه شخصاً یا از طریق وکیل یا نماینده قانونی خود با در دست داشتن کارت ملی و معرفی نامه و وکالت نامه رسمی جهت دریافت کارت ورود به جلسه در محل برگزاری مجمع حضور داشته باشند.
ضمناً سهامداران محترمی که امکان حضور در جلسه را ندارند می‌توانند از طریق لینک زیر با مشاهده همزمان مجمع به صورت آنلاین با ما در ارتباط باشند.
https://www.instagram.com/marun-petrochemical-co
توجه: درج شماره ثبت و شناسه ملی شرکت و نیز کد ملی نماینده در معرفی نامه اشخاص حقوقی الزامی می‌باشد.
هیئت مدیره شرکت پتروشیمی مارون

CH2=CH2 CH2=CH2 CH2=CH2 CH2=CH2 CH2=CH2 CH2=CH2 CH2=CH2 CH2=CH2

شرکت صنایع پتروشیمی خلیج فارس — Persian Gulf Petrochemical Industries Co. — PGPIC — شرکت پتروشیمی اروند

فراخوان مناقصه عمومی یک مرحله ای (نوبت اول)
با ارزیابی کیفی به شماره ۱/۱۴۰۳/۰۱۸

شرکت پتروشیمی اروند (سهامی عام) به عنوان مناقصه گزار در نظر دارد اجرای عملیات موضوع بند یک فراخوان حاضر را از طریق برگزاری مناقصه عمومی یک مرحله ای با ارزیابی کیفی به یکی از اشخاص حقوقی واجد شرایط واگذار نماید.
۱-موضوع و مدت مناقصه: اجرای عملیات ایاب و ذهاب شرکت پتروشیمی اروند (خودروهای سنگین و نیمه سنگین - ناحیه ۲)، به مدت ۲۴ ماه خورشیدی.
۲-میزان برآورد تقریبی مناقصه: مبلغ ۱۸۳,۳۶۰,۳۷۷,۴۲۹,۱ ریال می باشد. (برآورد به روز در جلسه توجیهی اعلام می گردد)
۳-زمان و نحوه توزیع اسناد مناقصه:
۳,۱. متقاضیان جهت دریافت اسناد میبایست به سایت پتروشیمی اروند به نشانی الکترونیکی www.arvandpvc.ir بخش کمیسیون معاملات یا به نشانی مستقیم Tender.arvandpvc.ir:5661 مراجعه و پس از ثبت نام و تکمیل و تایید ثبت نام خود نسبت به دریافت اسناد ارزیابی کیفی اقدام نمایند.
۳,۲. کلیه اطلاع رسانی ها، بارگذاری اسناد، ارسال دعوت نامه ها و غیره در خصوص مناقصه فوق الذکر از طریق پنل کاربری ثبت نام شده صورت می پذیرد و متقاضیان می بایست با مراجعه و کنترل روزانه پنل مربوط به خود در سامانه کمیسیون معاملات پتروشیمی اروند و همچنین شماره موبایل درج شده توسط مناقصه گر نسبت به بررسی روزانه، پیامک ها و اطلاع رسانی ها را دریافت و اقدام نمایند. کارفرما هیچ تعهدی درخصوص عدم مراجعه و یا هر ادعای مناقصه گر جهت مراجعه به پنل کاربری و یا عدم دریافت پیامک های اطلاع رسانی مناقصه ندارد.
۳,۳. مدت زمان مراجعه به سایت الکترونیکی جهت دریافت اسناد ارزیابی کیفی و اسناد مناقصه از تاریخ ۱۴۰۳/۰۳/۲۱ لغایت ۱۴۰۳/۰۳/۳۰ اعلام می گردد.
۳,۴. مناقصه گرانی که در سال های گذشته، با این شرکت قرارداد مشابه موضوع مناقصه داشته اند در صورت عدم ارائه گواهی حسن انجام کار از شرکت پتروشیمی اروند، مدارک ارزیابی کیفی آنها بررسی نشده و از فرایند مناقصه کنار گذاشته می شوند.
۳,۵. پیمانکارانی که در حال حاضر قرارداد فعال با شرکت پتروشیمی اروند دارند، با رعایت الزامات شرکت در مناقصه، در صورتی که پیشرفت فعالیت آنها مساوی یا بیشتر از ۸۰ درصد باشد، امکان حضور در مناقصه را دارند و در غیر این صورت پاکت پیشنهادی آنها در مناقصه بازگشایی نخواهد شد.
۳,۶. شرکت هایی که دو دوره متوالی مجری یک قرارداد جاری مستمر در شرکت می باشند، در دوره سوم امکان حضور در مناقصه با همان موضوع یا موضوع مشابه را ندارند.
۳,۷. با توجه به اینکه کارفرما همزمان مناقصه انتخاب پیمانکار جهت دو ناحیه متفاوت در خصوص ایاب و ذهاب سنگین و نیمه سنگین را دارد، پیمانکارانی که در مناقصه هستند، در صورت برنده شدن تنها امکان منعقد کردن یک قرارداد با مناقصه گر بوده و از مناقصه بعدی کنار گذاشته می شوند.
۴-میزان سپرده و نوع تضمین شرکت در مناقصه: میزان سپرده شرکت در مناقصه به میزان ۵ درصد برآورد نهایی بصورت (ضمانت نامه بانکی، چک تضمین شده بانکی و یا واریز وجه نقد) به شماره حساب: ۶۰۹۴۲۰۰۰۳۰ و شماره شبا: IR۶۲۰۱۸۰۰۰۰۰۰۰۰۰۶۰۹۴۲۰۰۰۳۰ به عهده بانک تجارت - شعبه شرکت پتروشیمی اروند. (در جلسه توجیهی مبلغ نهایی تضمین شرکت در مناقصه، اعلام می گردد).
۵-پیش نیاز ارزیابی کیفی متقاضیان:
۵,۱. (۱-اساسنامه شرکت مرتبط با موضوع مناقصه، ۲-گواهی صلاحیت پیمانکاری، ۳-گواهی صلاحیت ایمنی، ۴-ارائه سوابق ماشین آلات ۵-ارائه گواهی حسن انجام در صورت داشتن قرارداد با پتروشیمی اروند، ۶-تکمیل فرم تعارض منافع در سربرگ مناقصه گر، ۷-تکمیل و ارائه فرم محرمانگی اطلاعات، (توجه: لازم به ذکر است الزامات عنوان شده، پیش شرط بررسی اسناد ارزیابی کیفی مناقصه گر می باشد و عدم ارائه هر کدام از موارد ذکر شده منجر به عدم بررسی اسناد میشود).
۵,۲. حداقل امتیاز قابل قبول در ارزیابی کیفی: امتیاز ۶۰ می باشد.
۵,۳. مناقصه گران می بایست اسناد ارزیابی کیفی خود را مطابق برنامه زمانبندی تعیین شده (بند شماره ۶) به صورت فایل PDF و منطبق بر فرمهای ارزیابی کیفی بصورت آنلاین و الکترونیکی بر روی سامانه کمیسیون معاملات به آدرس: Tender.arvandpvc.ir:5661 بارگذاری و ارسال نمایند (تحویل فیزیکی اسناد نداریم). به شرکت هایی که حداقل امتیاز ارزیابی کیفی را کسب نمایند، اسناد مناقصه و برنامه زمانبندی تحویل پاکات (الف-ب و ج) از طریق دعوتنامه سیستمی ارسال می گردد.
۵,۴. کلیه اطلاع رسانی مناقصه از طریق سایت مناقصات پتروشیمی اروند و به صورت پیامکی از طریق شماره تلفن درج شده در سامانه مناقصات انجام می گیرد. لذا مناقصه گران می بایست پیوسته پنل کاربری خود را چک نمایند.
۶-زمان و نحوه بارگذاری مدارک ارزیابی کیفی مناقصه گران: مناقصه گران میبایست مدارک ارزیابی کیفی خود را حداکثر تا ساعت ۱۷:۰۰ مورخ ۱۴۰۳/۰۴/۰۷ با مراجعه به پنل کاربری خود در زمان مذکور و بصورت فایل PDF بارگذاری نمایند.
۶,۱. چنانچه مناقصه گری مدارک پیشنهادی خود را عمداً یا سهواً و به هردلیل به محل دیگری به غیر از نشانی مندرج در بند ۶، بارگذاری نماید، مدارک پیشنهادی وی تحویل نشده تلقی خواهد شد و هیچ گونه مسئولیتی در این خصوص متوجه مناقصه گزار نخواهد بود.
۷-پیش پرداخت: دارد، ۱۰ درصد مبلغ سال اول قرارداد در قبال ارائه ضمانت نامه معتبر بانکی.
۸-تعدیل: دارد.
متقاضیان شرکت در مناقصه در صورت نیاز به اطلاعات بیشتر، می توانند با شماره تلفن: ۰۶۱۵۲۱۲۶۴۷۶ تماس و همچنین آگهی فوق را از طریق نشانی اینترنتی www.arvandpvc.ir ملاحظه نمایند.

CH2=CH2 CH2=CH2 CH2=CH2 CH2=CH2 CH2=CH2 CH2=CH2 CH2=CH2 CH2=CH2

شرکت صنایع پتروشیمی خلیج فارس — Persian Gulf Petrochemical Industries Co. — PGPIC — شرکت پتروشیمی اروند

فراخوان مناقصه عمومی یک مرحله ای (نوبت اول)
با ارزیابی کیفی به شماره ۱/۱۴۰۳/۰۱۷

شرکت پتروشیمی اروند (سهامی عام) به عنوان مناقصه گزار در نظر دارد اجرای عملیات موضوع بند یک فراخوان حاضر را از طریق برگزاری مناقصه عمومی یک مرحله ای با ارزیابی کیفی به یکی از اشخاص حقوقی واجد شرایط واگذار نماید.
۱-موضوع و مدت مناقصه: اجرای عملیات ایاب و ذهاب شرکت پتروشیمی اروند (خودروهای سنگین و نیمه سنگین - ناحیه ۱)، به مدت ۲۴ ماه خورشیدی.
۲-میزان برآورد تقریبی مناقصه: مبلغ ۷۷۶,۰۰۰,۱۷۹,۴۷۵,۱ ریال می باشد. (برآورد به روز در جلسه توجیهی اعلام می گردد)
۳-زمان و نحوه توزیع اسناد مناقصه:
۳,۱. متقاضیان جهت دریافت اسناد میبایست به سایت پتروشیمی اروند به نشانی الکترونیکی www.arvandpvc.ir بخش کمیسیون معاملات یا به نشانی مستقیم Tender.arvandpvc.ir:5661 مراجعه و پس از ثبت نام و تکمیل و تایید ثبت نام خود نسبت به دریافت اسناد ارزیابی کیفی اقدام نمایند.
۳,۲. کلیه اطلاع رسانی ها، بارگذاری اسناد، ارسال دعوت نامه ها و غیره در خصوص مناقصه فوق الذکر از طریق پنل کاربری ثبت نام شده صورت می پذیرد و متقاضیان می بایست با مراجعه و کنترل روزانه پنل مربوط به خود در سامانه کمیسیون معاملات پتروشیمی اروند و همچنین شماره موبایل درج شده توسط مناقصه گر نسبت به بررسی روزانه، پیامک ها و اطلاع رسانی ها را دریافت و اقدام نمایند. کارفرما هیچ تعهدی درخصوص عدم مراجعه و یا هر ادعای مناقصه گر جهت مراجعه به پنل کاربری و یا عدم دریافت پیامک های اطلاع رسانی مناقصه ندارد.
۳,۳. مدت زمان مراجعه به سایت الکترونیکی جهت دریافت اسناد ارزیابی کیفی و اسناد مناقصه از تاریخ ۱۴۰۳/۰۳/۲۱ لغایت ۱۴۰۳/۰۳/۳۰ اعلام می گردد.
۳,۴. مناقصه گرانی که در سال های گذشته، با این شرکت قرارداد مشابه موضوع مناقصه داشته اند در صورت عدم ارائه گواهی حسن انجام کار از شرکت پتروشیمی اروند، مدارک ارزیابی کیفی آنها بررسی نشده و از فرایند مناقصه کنار گذاشته می شوند.
۳,۵. پیمانکارانی که در حال حاضر قرارداد فعال با شرکت پتروشیمی اروند دارند، با رعایت الزامات شرکت در مناقصه، در صورتی که پیشرفت فعالیت آنها مساوی یا بیشتر از ۸۰ درصد باشد، امکان حضور در مناقصه را دارند و در غیر این صورت پاکت پیشنهادی آنها در مناقصه بازگشایی نخواهد شد.
۳,۶. شرکت هایی که دو دوره متوالی مجری یک قرارداد جاری مستمر در شرکت می باشند، در دوره سوم امکان حضور در مناقصه با همان موضوع یا موضوع مشابه را ندارند.
۳,۷. با توجه به اینکه کارفرما همزمان مناقصه انتخاب پیمانکار جهت دو ناحیه متفاوت در خصوص ایاب و ذهاب سنگین و نیمه سنگین را دارد، پیمانکارانی که در مناقصه هستند، در صورت برنده شدن تنها امکان منعقد کردن یک قرارداد با مناقصه گر بوده و از مناقصه بعدی کنار گذاشته می شوند.
۴-میزان سپرده و نوع تضمین شرکت در مناقصه: میزان سپرده شرکت در مناقصه به میزان ۵ درصد برآورد نهایی بصورت (ضمانت نامه بانکی، چک تضمین شده بانکی و یا واریز وجه نقد) به شماره حساب: ۶۰۹۴۲۰۰۰۳۰ و شماره شبا: IR۶۲۰۱۸۰۰۰۰۰۰۰۰۰۶۰۹۴۲۰۰۰۳۰ به عهده بانک تجارت - شعبه شرکت پتروشیمی اروند. (در جلسه توجیهی مبلغ نهایی تضمین شرکت در مناقصه، اعلام می گردد).
۵-پیش نیاز ارزیابی کیفی متقاضیان:
۵,۱. (۱-اساسنامه شرکت مرتبط با موضوع مناقصه، ۲-گواهی صلاحیت پیمانکاری، ۳-گواهی صلاحیت ایمنی ۴-ارائه گواهی حسن انجام در صورت

اطلاعات ۱۳۰۵
*شنبه ۱۹ خرداد ۱۴۰۳ *یکم ذی الحجه ۱۴۴۵
* ۸ ژوئن ۲۰۲۴ * سال نودوهشتم * شماره ۲۸۶۸۶
ettelaat.com ettelaatonline

یادداشت

تاملی در طرح سه مرحله ای بایدن/ اسرائیل

* جمیله کدیور

نویسنده

بعد از سخنرانی ۳۱ مه ۲۰۲۴ (۱۱ خرداد ۱۴۰۳) جو بایدن پیرامون حل بحران غزه و ارائه طرح سه مرحله ای، آمریکا پیش نویس قطعنامه ای را مبتنی بر طرح پیشنهادی برای آتش بس در غزه به شورای امنیت ارائه کرده که با مخالفت هایی از جمله از طرف اسرائیل مواجه شده است.

هشت ماه از آغاز جنگ اسرائیل علیه غزه می گذرد. در این مدت تلاشهای مختلفی برای آتش بس و پایان جنگ انجام شده، ولی به جز یک وقفه کوتاه در روز ۴۵ام جنگ در ۲۴ نوامبر ۲۰۲۳ (سوم آذر ۱۴۰۲) میان اسرائیل و حماس و برقراری آتش بس موقت چهار روزه و تمدید سه روز دیگر تا مدتها تلاشهای مختلف، عمدتا به دلیل مخالفت آمریکا به نتیجه نرسید.

به عنوان نمونه در ۲۸ اکتبر ۲۰۲۳ آمریکا از کشورهایی بود که در مقابل ۱۲۰ کشور موافق، به قطعنامه پیشنهادی کشورهای عربی به درخواست آتش بس و ارسال کمکهای انسانی به غزه در مجمع عمومی رای منفی داد. در ۱۳ دسامبر ۲۰۲۳ (۲۲ آذر) قطعنامه پیشنهادی به مجمع عمومی برای آتش بس فوری در غزه با ۱۵۳ رای موافق به تصویب رسید. آمریکا در بین ۱۰ کشور مخالف این قطعنامه بود که بر ضرورت آتش بس فوری در غزه، حفاظت از غیرنظامیان و آزادی فوری تمامی اسرا و ارسال کمک های بشردوستانه به غزه تاکید داشت.

در ۱۸ اکتبر ۲۰۲۳ (۲۶ مهر) آمریکا قطعنامه شورای امنیت را که خواستار «وقفه بشردوستانه» بود، چون حق دفاع از خود اسرائیل را ذکر نکرده بود، وتو کرد.

شورای امنیت هشتم دسامبر ۲۰۲۳ (۱۷ آذر) برای دومین بار با وتوی آمریکا از تصویب قطعنامه ای که به پیشنهاد امارات متحده عربی خواستار آتش بس در غزه بود، باز ماند.

برای سومین مرتبه آمریکا در ۲۰ فوریه ۲۰۲۴ (اول اسفند) پیش نویس قطعنامه پیشنهادی الجزایر را که خواستار آتش بس فوری بشردوستانه بود، وتو کرد.

قطعنامه آتش بس فوری در غزه پس از نزدیک به ۶ ماه جنگ در غزه و کشتار بیش از ۳۰ هزار نفر بالاخره روز ۲۵ مارس ۲۰۲۴ (۶ فروردین ۱۴۰۳) در شورای امنیت با ۱۴ رای موافق و رای ممتنع آمریکا به تصویب رسید. این قطعنامه خواهان آتش بس فوری در نوار غزه در ماه رمضان شده بود که منجر به آتش بس ثابت و پایدار شود. نماینده روسیه در ابتدای جلسه خواستار افزودن «آتش بس دائمی و پایدار» به پیش نویس قطعنامه شده بود که با مخالفت آمریکا مواجه شد. این نخستین مرتبه بود که آمریکا از زمان جنگ غزه قطعنامه شورای امنیت را وتو نکرد.

البته کمک های آمریکا به اسرائیل از جمله ارسال سلاح ادامه یافت و آتش بسی نه در ماه رمضان و نه پس از آن محقق نشد. جنگ در غزه با سلاحهای آمریکایی و حمایتهای دولت بایدن ادامه یافت و با همین سلاحهای آمریکایی دهها هزار نفر کشته یا زخمی شدند و اکثرخانه ها و زیرساخت ها نابود شد. یقینا اگر حمایت و مشارکت آمریکا در این جنگ نبود یا اگر آمریکا اراده اعمال قدرت بر اسرائیل برای توقف جنگ داشت، اسرائیل هرگز نمی توانست قتل و کشتار و جنایات خود را در این حجم وسیع و این مدت طولانی پیش ببرد.

در شرایطی که اسرائیل در طی ۸ ماه گذشته با وجود حمایتهای گسترده سیاسی و مالی و تسلیحاتی و تبلیغاتی غرب به هیچ یک از اهداف اعلام شده خود در غزه از جمله نابودی حماس و آزادی اسرا - حتی یک اسیر - دست نیافته است، بایدن روز ۳۱ می ۲۰۲۴ برای پایان بخشیدن به بحران غزه با تمرکز بر «پایانی پایدار برای این جنگ» طرحی سه مرحله ای ارائه داد. این طرح به گفته بایدن نقشه راهی برای یک آتش بس پایدار است که توسط «اسرائیل» ارائه شده است. البته واکنشهای منفی مقامات اسرائیل نسبت به این طرح، با این ادعای بایدن سئوال برانگیز است.

سه مرحله طرح پیشنهادی به شرح زیر است:

مرحله اول به مدت ۶ هفته طول می کشد که شامل آتش بس کامل، خروج نیروهای اسرائیلی از تمامی مناطق پرجمعیت غزه، آزادی تعدادی از اسیران ازجمله زنان، افراد سالمند و مجروحان در ازای آزادی صدها اسیر فلسطینی است. اسرای آمریکایی در این مرحله آزاد می شوند. بقایای اسیران مرده به خانواده هایشان بازخواهد گشت.

فلسطینیان - شهروندان غیرنظامی - به خانه ها و محله های خود در غزه از جمله در شمال باز خواهند گشت. ۶۰۰ کامیون کمکهای بشردوستانه روزانه به غزه منتقل و صدها هزار سرپناه موقت توسط جامعه بین المللی تحویل داده می شود.

در طول شش هفته مرحله نخست، اسرائیل و حماس در مورد ترتیبات لازم برای رسیدن به مرحله دوم که پایان دائمی خصومت ها است، مذاکره خواهند کرد. یک سری جزئیات برای مذاکره به منظور انتقال از مرحله اول به مرحله دوم وجود دارد. اسرائیل می خواهد مطمئن شود که از منافعش محافظت می شود. اگر مذاکرات برای مرحله اول بیش از شش هفته طول بکشد، تا زمانی که مذاکرات ادامه دارد، آتش بس ادامه خواهد داشت.

مرحله دوم شامل تبادل همه اسرای زنده باقیمانده، از جمله سربازان مرد، همراه با عقب نشینی کامل سربازان اسرائیلی از غزه است و تا زمانی که حماس به تعهدات خود عمل کند، آتش بس موقت به «توقف دائمی خصومتها» به تعبیر پیشنهاد اسرائیل تبدیل می شود.

مرحله سوم شامل آغاز طرح بازسازی گسترده غزه و بازگرداندن نهایی بقایای اسرا خواهد بود.»

بایدن در سخنانش با اعتراف به «تعهد مادام العمر به اسرائیل» و اشاره به اینکه «جنگ نامحدود» برای تحقق «پیروزی کامل» اسرائیل را «در باتلاق غزه فرو می برد و منابع اقتصادی، نظامی و انسانی آن را نابود و انزوای اسرائیل در جهان بیشتر می کند» بر این نکته مهم که نکته محوری این طرح است، تاکید می کند که «با این توافق، اسرائیل می تواند عمیقتر در منطقه ادغام شود، از جمله یک توافق بالقوه عادی سازی تاریخی با عربستان سعودی. اسرائیل می تواند بخشی از یک شبکه امنیتی منطقه ای برای مقابله با تهدید ناشی از ایران باشد.

اینکه چرا آمریکا که در طی هشت ماه گذشته به رغم درخواست های مختلف بین المللی و معترضان داخلی برای آتش بس دائمی و پایدار و توقف جنگ در غزه با هر پیشنهادی مخالفت کرده و در حمایت از اسرائیل از هیچ اقدامی دریغ نکرده، حال به صرافت برای اجرای طرحی افتاده است که «روز بعد بهتری برای فلسطینی ها» البته «بدون قدرت حماس» ایجاد کند، قابل توجه است. طرحی که به گفته بایدن «امنیت اسرائیل را تضمین می کند» و «زمینه را برای یک راهحل سیاسی فراهم می کند که آینده بهتری را برای اسرائیلیها و فلسطینیها فراهم می کند» بدون آنکه کوچکترین اشاره ای به تعهد به اجرای پروژه دو کشوری و تشکیل کشور فلسطینی در این طرح شود و صرفا به آینده بهتر در زمانی نامعلوم که «خودمختاری، عزت، امنیت و آزادی» فلسطینیان -لابد زیر سلطه اشغالگران- تامین شود، اکتفا می کند.

تردیدی نیست که حمایتهای گسترده مالی و تسلیحاتی و سیاسی آمریکا از اسرائیل انتقادهای زیادی از سیاستهای بایدن برانگیخته است. نه فقط در بین شهروندان معترض کف خیابانها یا دانشجویان دانشگاههای آمریکا، بلکه درون حزب دموکرات و میان هم حزبی های بایدن، انتقادهایی به حمایتها از اسرائیل و وتوهای پیاپی آمریکا در شکل گیری وضع وخیم غزه وارد شده است. از همه مهمتر افزایش نگرانیها از تاثیر عملکرد حمایت آمیز دولت آمریکا از اسرائیل در بحران غزه بر نتیجه انتخابات ریاست جمهوری آمریکا در سال ۲۰۲۴ است که بایدن و دولت او را به هراس و تحرک و مواضعی متفاوت از ماههای نخست جنگ واداشته است.

طرف اسرائیلی از همان ابتدا با تعلل مقابل طرحهای آتش بس به منظور به دست آوردن زمان، از انجام حمله های جدید و کشتارها همچون یک اهرم فشار بر مردم فلسطین استفاده کرده است. در واکنش به طرح بایدن که به گفته او پیشنهاد اسرائیل بوده، دفتر بنیامین نتانیاهو در بیانیه ای اعلام کرد که «جنگ تا دستیابی به همه اهداف آن از جمله بازگشت همه گروگانها و از بین بردن قابلیتهای دولتی و نظامی حماس پایان نخواهد یافت.» او همچنین گفته: «ما می توانیم جنگ را به مدت ۴۲ روز برای آزادی گروگان ها متوقف کنیم، اما هرگز از پیروزی مطلق کوتاه نمی آییم.» وزیر امنیت داخلی و وزیر دارایی اسرائیل هم تهدید کردند در صورت موافقت با طرح بایدن برای مبادله اسرا، دولت را سرنگون خواهند کرد. بن گویر گفته: «این طرح به معنی پیروزی فلسطینیان بوده و خطری امنیتی برای «اسرائیل» است. پذیرش این طرح، نه پیروزی مطلق، بلکه شکست مطلق است و ما هرگز اجازه توقف جنگ بدون نابودی کامل حماس را نمیدهیم.»

بقیه در صفحه ۱۴

با حضور مخبر به صورت ویدئو کنفرانس انجام شد:

بهره برداری از ده ها پروژه عمرانی در سیستان و بلوچستان و ۵ استان دیگر

خبر
سیاسی

سرپرست ریاست جمهوری در مراسم بهره برداری از ده ها پروژه عمرانی در سیستان و بلوچستان و ۵ استان دیگر با تأکید بر اینکه امروز توقع شهید رئیسی از همه ما پیگیری مجدانه و بدون وقفه کارها و امور کشور است، اظهار داشت: افتتاح پروژه های عمرانی در سیستان و بلوچستان و دیگر استان های کشور نشان می دهد که توقع و خواست رئیس جمهوری شهید بر زمین نمانده است.

محمد مخبر با بیان اینکه این روزها ملت ایران، دولت و رهبر معظم انقلاب سوگوار فقدان یکی از موفق ترین و مخلص ترین خدمتگزاران کشور هستند، تصریح کرد: مروری گذرا بر وضع کشور در روزهای آغازین دولت و مقایسه آن با شرایط امروز به خوبی نشان می دهد که با تلاش های مجاهدانه و شبانه روزی رئیس جمهوری شهید و پیمودن مسیری مشقت بار و پرسنگلاخ امروز وضع کشور در همه بخش ها تا چه اندازه بهبود یافته است.

وی با بیان اینکه بهترین و رساترین تعابیر درباره ویژگی های فردی و مدیریتی شهید رئیسی از سوی رهبری بیان شده است، به اهتمام و نگاه ویژه رئیس جمهوری شهید نسبت به مردم مناطق کم برخوردار کشور اشاره کرد و افزود: شهید رئیسی دلش برای خدمت به مردم مناطق محروم و کم برخوردار پَر می زد و حتی پیش از تصدی پست ریاست جمهوری هم دغدغه مردمان این مناطق از کشور را داشت.

سرپرست ریاست جمهوری با بیان اینکه مشکلات سیستان و بلوچستان در بخش آب، بهداشت و درمان، جاده های مواصلاتی، گاز و اشتغال از جمله مسائل اولویت دار در نگاه رئیس جمهوری شهید بوده است، تصریح کرد: شهید رئیسی پس از شنیدن گلایه مندی رهبری معظم انقلاب از بر زمین ماندن مصوبات سفرشان به سیستان و بلوچستان با فوریت و جدیت این مصوبات را در دستور کار دولت قرار داد و بخش قابل توجهی از این مصوبات هم تاکنون به مرحله اجرا رسیده است.

مخبر اولویت دهی به استان های کم برخوردار کشور در سفرهای استانی را نماد و تجلی عدالت خواهی رئیس جمهوری شهید دانست و اظهار داشت: شهید رئیسی به رغم تمرکز ویژه بر مسائل کلان کشور هیچگاه از مسائل جزیی و موردی که برای مردم آزاردهنده بود، غافل نشد.

وی در ادامه ذخیره سازی بی سابقه کالاهای اساسی در کشور، جلوگیری از تنش های آبی در بسیاری از شهرها و روستاها با اجرای طرح های بزرگ تأمین آب و عبور کشور از مرحله بحران تأمین آب، برق و گاز با هدفگذاری برای رسیدن به مرحله اطمینان را حاصل مجاهدت ها، پیگیری ها و تلاش های شبانه روزی رئیس جمهوری شهید و وزرای دولت دانست و گفت: امروز گلایه رهبری نسبت به بی مهری گروه های مختلف و رسانه ها درباره اقدامات و دستاوردهای رئیس جمهوری شهید، درباره وزرای دولت ایشان هم صدق می کند.

سرپرست ریاست جمهوری همچنین با بیان اینکه عزم دولت بر محرومیت زدایی از سیستان و بلوچستان بوده و خواهد بود، تصریح کرد: ۴۲ طرحی که با اعتبار ۸۶ هزار میلیارد تومان در این استان و دیگر استان های کشور در زمینه خدمت رسانی به مردم به بهره برداری رسید را به روح بلند شهدای خدمت تقدیم می کنیم.

بهره برداری از طرح های کلان بخش نفت و گاز استان

سرپرست ریاست جمهوری همچنین طی مراسمی به صورت ویدئو کنفرانسی از سه طرح کلان دولت در بخش نفت و گاز سیستان و بلوچستان بهره برداری کرد.

طرح گازرسانی به ۹ شهر و ۳۰ روستا با هدف تأمین انرژی پایدار برای توسعه صنایع و واحدهای تولیدی، مهاجرت معکوس به روستاها و کاهش آلودگی های زیست محیطی، طرح خط انتقال گاز ایرانشهر - چابهار به طول ۲۹۰ کیلومتر با هدف تأمین گاز شهر و نیروگاه چابهار و کنارک، مجتمع پتروشیمی مکران، صنایع مستقر در منطقه، رفع محرومیت از استان سیستان و بلوچستان و ایجاد رونق اقتصادی و اشتغال زایی و همچنین طرح خط انتقال گاز سربیشه - دشتک - نهبندان به طول ۸۰ کیلومتر با هدف تکمیل رینگ سیستم تأمین گاز محور شرق و تأمین گاز شبکه شرق و شمال غرب کشور، سه طرح کلان دولت در بخش نفت و گاز در استان سیستان و بلوچستان بود که در این مراسم با حضور مخبر به بهره برداری رسیدند.

سرپرست ریاست جمهوری همچنین از ۲۸ طرح آب و برق دولت در این استان به ارزش ۲۰ هزار میلیارد تومان و با تمرکز بر تأمین آب پایدار بهره برداری کرد. «طرح آب شیرین کن فراساحلی به ظرفیت ۱۰۰ هزار مترمکعب در شبانه روز»، «طرح ایستگاه بزرگ پمپاژ و ۲۰ کیلومتر خط انتقال آب به سیستان به ظرفیت نهایی ۱۱۰۰ لیتر در ثانیه در کمتر از ۳ ماه»، «آب گیری سد شهر کور»، «آبرسانی به شهر هیدوج از سد ماشکید علیا»، «تأمین آب ۴۰ روستا از سد کهیر» و «تأمین آب شرب ۷۵ روستای دیگر در قالب ادامه طرح جهادی آبرسانی به ۱۷۵۱ روستای سیستان و بلوچستان» از جمله طرح های دولت در قالب طرح جامع آبرسانی به این استان بود که با حضور مخبر به بهره برداری رسیدند.

همچنین «طرح نیروگاه بادیه ۵۰ مگاواتی میل نادر»، «طرح واحدهای گاز نیروگاه زاهدان به ظرفیت ۱۲۶ مگاوات»، «احداث و توسعه خطوط و پست های برق توزیع از شمال تا جنوب استان» و «بهره برداری از ۳ هزار سامانه خورشیدی ۵ کیلوواتی حمایتی» از جمله طرح های دولت در حوزه برق استان سیستان و بلوچستان بود که در این مراسم به بهره برداری رسیدند.

سرپرست ریاست جمهوری همچنین از سه طرح دولت در بخش صنعت و معدن و ارتباطات در استان سیستان و بلوچستان بهره برداری کرد.

«طرح معدن و کارخانه تولید مس در شهرستان نیمروز با سرمایه گذاری ۱۵۰۰ میلیارد تومانی و ظرفیت تولید ۳ هزار تنی در سال» و «طرح معدن و کارخانه تولید شمش طلا در شهرستان تفتان با سرمایه گذاری ۲۵۰۰ میلیارد تومانی و ظرفیت تولید ۴۳۲ کیلوگرم شمش طلا با اشتغالزایی برای ۴۵۰ نفر»، دو طرح دولت در بخش صنعت و معدن در استان سیستان و بلوچستان بود که با حضور مخبر به بهره برداری رسیدند.

همچنین ۱۲۶۱ مین روستای بالای ۲۰ خانوار استان سیستان و بلوچستان در دولت به شبکه ارتباطی و اینترنت پرسرعت متصل شد. از ابتدای دولت تاکنون با اعتباری بالغ بر ۲ هزار میلیارد تومان، ۱۲۶۱ روستای بالای ۲۰ خانوار و ۵۰۰ روستای زیر ۲۰ خانوار و در مجموع ۱۷۶۱ روستا در استان سیستان و بلوچستان به شبکه ارتباطی و اینترنت پرسرعت متصل شده اند.

برای اتصال این روستاها بیش از ۹۰۰ کیلومتر فیبرکشی صورت گرفته، بیش از ۱۵۰ کیلومتر جاده دسترسی برای نصب سایت ها در ارتفاعات و همچنین ۷۰ کیلومتر شبکه برق احداث شده است.

با اهتمام ویژه دولت نسبت به عدالت ارتباطات در مناطق محروم، پوشش اینترنتی استان سیستان و بلوچستان از ۵۸ درصد در ابتدای دولت به ۹۱ درصد رسیده است.

همچنین به گفته وزیر ارتباطات و فناوری ارتباطات بزرگترین پایگاه فضایی کشور به عنوان یکی از مطالبات رئیس جمهوری شهید در چابهار تا پایان امسال به بهره برداری خواهد رسید.

شأنی جز خدمت به مردم برای خود قائل نیستیم

جلسه سران قوا در زمینه تمهید مقدمات اجرای مفاد اصل ۱۳۱ قانون اساسی و اتخاذ تصمیم های لازم برای برگزاری انتخابات ریاست جمهوری ظرف مدت ۵۰ روز از زمان شهادت آقای رئیسی، به میزبانی سرپرست ریاست جمهوری و با حضور رئیس قوه قضائیه، رئیس مجلس، معاون حقوقی رئیس جمهوری، وزیر اطلاعات، وزیر ارتباطات و فناوری اطلاعات و رئیس سازمان صدا و سیما در نهاد ریاست جمهوری برگزار شد.

در ادامه جلسه وزیر اطلاعات ضمن ارائه گزارشی از وضع رقابت های انتخاباتی و برخی بی اخلاقی ها تأکید کرد که رفتار نامزدها و حامیان آنها با بی طرفی کامل و به طور مستمر رصد شده و به افرادی که رویکرد تخریب گرایانه اتخاذ کنند تذکرات لازم داده خواهد شد و در صورت لزوم گزارش آن در اختیار مقام های قضائی قرار خواهد گرفت.

بنابر اظهارات وزیر اطلاعات، همچنین این وزارتخانه در تلاش است تا با برنامه مخرب معاندین خارج نشین برای بر هم زدن آرامش روانی جامعه مقابله کند تا مردم بتوانند در یک فضای سالم و به دور از مداخله دشمن، انتخاب خود را انجام دهند. در بخش دیگری از این جلسه رؤسای دستگاه قضا و مجلس ضمن اعلام همراهی و همکاری با سرپرست ریاست جمهوری تأکید داشتند با همه توان به دولت کمک خواهند کرد تا فرآیند برگزاری انتخابات چهاردهمین دوره ریاست جمهوری به عنوان برگی زرین در دفتر افتخارات نظام جمهوری اسلامی ایران ثبت و ضبط شود.

سرپرست ریاست جمهوری هم در پایان این نشست با اشاره به اینکه مقامات، مدیران و کارکنان دولت و مؤسسات دولتی و عمومی غیردولتی، حق استفاده از جایگاه خود برای تبلیغ له یا علیه نامزدها را ندارند، بر ضرورت مراقبت در عدم استفاده از امکانات بیت المال به نفع یا به ضرر نامزدها تأکید کرد. مخبر با بیان اینکه ما وظیفه و شأنی جز خدمت به مردم برای خود قائل نیستیم، افزود: برای بنده و همکارانم در دولت بسیار مهم است که در این دوران گذار بتوانیم امانت دار اعتماد مقام معظم رهبری و ملت عزیز ایران باشیم و همه اعضای دولت هم با حداکثر توان خود در تلاش هستند تا حرکت دولت و جریان خدمت رسانی به مردم دچار اختلال نشود.

سرپرست ریاست جمهوری: افتتاح پروژه های عمرانی در استان های کشور نشان می دهد که توقع و خواست رئیس جمهوری شهید بر زمین نمانده است

مخبر: شهید رئیسی دلش برای خدمت به مردم مناطق محروم و کم برخوردار پَر می زد و حتی پیش از تصدی پست ریاست جمهوری هم دغدغه مردمان این مناطق از کشور را داشت

اخبار

فرمانده نیروی زمینی ارتش:

برای پاسخ به تهدیدات بی وقفه تلاش می کنیم

فرمانده نیروی زمینی ارتش گفت: تهدیدات جدید، نیازمند پاسخ های جدید هستند؛ به همین دلیل نیروی زمینی با تکیه بر توان داخلی، در ارائه پاسخ های درخور و همه جانبه به تهدیدات علیه نظام اسلامی و تمامیت ارضی کشور، کوشش و مجاهدت توقف ناپذیری از خود به نمایش گذاشته است.

به گزارش روابط عمومی ارتش، امیر سرتیپ کیومرث حیدری، در حاشیه بازدید از تیپ ۱۲۳ متحرک هجومی نزاجا مستقر در منطقه عمومی پرندک و در حاشیه آیین افتتاح و بهره برداری از دو طرح «سالن شبیه ساز توپ ۲۳ م.م» و «موشک انداز سهند ۳»، اظهار داشت: این دو طرح، برای افزایش آمادگی رزمی و بهبود کیفیت آموزشی کارکنان نیروی زمینی ارتش، افتتاح و بهره برداری شد.

وی افزود: نیروی زمینی ارتش، به عنوان یکی از نیروهای چهار گانه پا در رکاب ارتش نظام جمهوری اسلامی و بخشی از بدنه نیروهای مسلح کشور، با تأسی و پیروی از فرمایشات مطاع و فرامین حکیمانه فرمانده معظم کل قوا، همواره در تلاش است تا ضمن سرمایه گذاری بر روی قابلیت ها، ظرفیت ها و دستاوردهای داخلی، در زمینه پیشبرد برنامه های سازمانی و نیز مأموریت های ذاتی و محوله، به نحو مطلوبی به ایفای نقش بپردازد.

حیدری ادامه داد: به همین دلیل نیروی زمینی ارتش، از یک سو ضمن اجرای طرح هایی نظیر ساخت و افتتاح منازل سازمانی و شخصی، در پی سرمایه گذاری و چاره اندیشی برای رفاه معیشت و بهبود وضع اسکان کارکنان خود از طریق پیگیری نهضت خانه دار کردن کارکنان نیروی زمینی ارتش است و از سوی دیگر، در راستای بهبود توان رزمی و دفاعی خود، به افتتاح و بهره برداری از طرح های متعدد رزمی - دفاعی نظیر سالن شبیه ساز توپ ۲۳ م.م و موشک انداز سهند ۳ مبادرت می ورزد.

فرمانده نیروی زمینی ارتش با اشاره به تحولات منطقه و جهان، تأکید کرد: تهدیدات جدید، نیازمند پاسخ های جدید هستند؛ به همین دلیل نیروی زمینی ارتش، با تکیه بر توان داخلی، در ارائه پاسخ های درخور و همه جانبه به تهدیدات علیه نظام اسلامی و تمامیت ارضی کشور، کوشش و مجاهدت توقف ناپذیری از خود به نمایش گذاشته است.

وی با اشاره به اشتیاق کارکنان این نیرو برای مشارکت در انتخابات ریاست جمهوری آتی کشور، اضافه کرد: استقلال و سرافرازی کشور، صرفاً منحصر به مسائل دفاعی و امنیتی نیست؛ بلکه مواردی نظیر مشارکت پرشور در انتخابات نیز می تواند، نظام اسلامی را در مسیر پویایی و تحرک هرچه بیشتر و تحقق اهداف و آرمان های انقلاب اسلامی، قرار دهد و به ملت هوشیار، بیدار و شریف ایران، نوید گام نهادن در آینده ای روشن و خلاقانه و فائق شدن بر مشکلات را دهد.

واریز ۶۸۰۰ میلیارد تومان احکام جزای نقدی به خزانه دولت

رئیس سازمان تعزیرات حکومتی گفت: از محل اجرای احکام جزای نقدی، ۶۸۰۰ میلیارد تومان به خزانه واریز شد.

به گزارش میزان، احمد اصانلو افزود: سازمان تعزیرات صرفاً یک مرجع رسیدگی به تخلفات است یعنی اگر نظارت، بازرسی و کشف و رسیدگی به تخلف را چهار حلقه اصلی تنظیم بازار بدانیم، سه حلقه وظیفه سازمان تعزیرات حکومتی نیست و متولی اصلی نظارت و کشف بازرسی با اتاق اصناف، سازمان حمایت و وزارت جهاد کشاورزی است و سازمان تعزیرات حکومتی صرفاً یک مرجع برای رسیدگی به تخلفات است که بر اساس گزارش دستگاه های یاد شده، حکم صادر می کند.

وی ادامه داد: سازمان تعزیرات حکومتی برای کمک به دستگاه های متولی نظارت و حمایت از حقوق مردم و با رویکرد کار جهادی، به صورت میدانی در قالب گشت های مشترک پیشگیری و مبارزه با تخلفات گران فروشی و احتکار حضور دارد.

رئیس سازمان تعزیرات حکومتی افزود: در سال گذشته برنامه ریزی ویژه ای برای اجرای احکام صورت گرفت. پرونده هایی که سال ها به رغم تکلیف قانونی اجرا نشده بود، با مدیریت صحیح اجرا شد. در مجموع اجرای احکام جزای نقدی باید هزار و ۸۰۰ میلیارد تومان به خزانه دولت واریز می شد که این امر صورت نگرفته بود، اما با کار جهادی و بهبود عملکرد ۶ هزار و ۸۰۰ میلیارد تومان به خزانه واریز شد که چند برابر مبلغی بود که باید واریز می شد. اصانلو گفت: همچنین سال گذشته اقدام ویژه ای برای تعیین تکلیف اموال تملیکی صورت گرفت و با دستور ویژه رئیس قوه قضائیه و شهید جمهور، تقریباً دیگر هیچ کالای تعیین تکلیف شده ای نداریم و روال عادی کالا و طبیعی است.

اخبار

ایران تصویب قطعنامه شورای حکام آژانس را محکوم کرد

وزارت امور خارجه دربیانیه ای تصویب قطعنامه علیه ایران در نشست شورای حکام آژانس بین المللی انرژی اتمی را به شدت محکوم کرد و آن را غیرسازنده و تلاش برخی کشورهای غربی برای سوءاستفاده سیاسی از سازوکارهای بین المللی علیه کشورهای مستقل دانست.

به گزارش وزارت خارجه، در این بیانیه اضافه شده است: ایران ارائه و تصویب این قطعنامه را اقدامی سیاسی و غیرسازنده و در ادامه سیاست های شکست خورده قبلی برخی از کشورهای غربی و تلاشی برای سوءاستفاده سیاسی از سازوکارهای بین المللی علیه کشورهای مستقل می داند.

در این بیانیه آمده است: ایران متعهد به ادامه همکاری فنی با آژانس بین المللی انرژی اتمی در چارچوب حقوق و تکالیف بین المللی خود براساس معاهده عدم اشاعه و موافقتنامه پادمان است. صدور این قطعنامه، هیچ تاثیری بر اراده ایران برای ادامه بهره برداری صلح آمیز از انرژی هسته ای و عملیاتی ساختن طرح های توسعه ای هسته ای خود مطابق با حقوق کشور ذیل معاهدات ذیربط بین المللی ندارد.

نامه ایران به شورای امنیت سازمان ملل

ایروانی سفیر و نماینده دائم ایران نزد سازمان ملل متحد در نامه ای خطاب به شورای امنیت سازمان ملل با رد ادعاهای مطرح شده علیه ایران در قطعنامه شورای حکام آژانس بین المللی انرژی اتمی به تشریح مواضع خود پرداخت.

به گزارش جماران؛ در نامه امیرسعید ایروانی به رئیس دوره ای شورای امنیت و آنتونیو گوترش دبیرکل سازمان ملل آمده است: «ترویکای اروپا همچنان جمهوری اسلامی ایران را به عدم پایبندی به تعهدات برجامی متهم می کنند در حالی که به عمد منشا اصلی وضع کنونی را نادیده می گیرند.»

در نامه سفیر ایران در سازمان ملل آمده است که تصمیم تهران برای اتخاذ اقدامات اصلاحی کاملاً مطابق با حق ذاتی اش طبق بندهای ۲۶ و ۳۶ برجام در واکنش به خروج یکجانبه آمریکا از این توافق صورت گرفته است.

ارشدترین دیپلمات ایران در سازمان ملل در نامه خود آورده است: هدف این تصمیم ایران که یک سال کامل پس از خروج غیرقانونی ایالات متحده و شکست سه کشور اروپایی در اجرای تعهدات لغو تحریم ها اتخاذ شد، کاملاً واضح بود: بازگرداندن تعادل در تعهدات متقابل و منافع تحت برجام.

در نامه سفیر و نماینده دائم ایران در سازمان ملل همچنین آمده است: این ادعا که ترویکای اروپا به طور مداوم به تعهدات خود در برجام پایبند بوده، نادرست است. برعکس، سه کشور اروپایی مکررا به تعهدات خود طبق بند ۲۰ ضمیمه ۷ برجام عمل نکرده اند. این عدم انطباق قابل توجه هنوز ادامه دارد.

ایروانی در این نامه با تاکید بر اینکه ایران به طور مداوم به تعهدات خود ذیل موافقتنامه های پادمان جامع (CSA) از جمله از طریق حداکثر همکاری با آژانس بین المللی انرژی اتمی برای اجرای فعالیت های راستی آزمایی خود در ایران عمل کرده است، تصریح کرد: تا به امروز، ایران تحت قوی ترین راستی آزمایی ها و فعالیت های نظارتی آژانس بوده است.

در نامه سفیر ایران نزد سازمان ملل متحد در نیویورک همچنین آمده است: پایبندی جمهوری اسلامی ایران به تعهدات خود ذیل معاهده NPT پابرجاست. کشورهای طرف معاهده منع گسترش سلاح های هسته ای نباید از اعمال حقوق مسلم خود بر اساس این معاهده برای توسعه تحقیق، تولید و استفاده از انرژی هسته ای برای مقاصد صلح آمیز منع شوند.

ایروانی افزود: هر گونه ادعای خلاف آن بی اساس و قاطعانه مردود است. این ادعا که برنامه هسته ای ایران به نقطه بحرانی و غیرقابل برگشت رسیده، همراه با ادعاهایی مبنی بر اینکه فعالیت های هسته ای صلح آمیز ایران تهدیدی برای صلح و امنیت بین المللی است، کاملاً نادرست و بی اساس است.

طبق گزارش ایرنا، قطعنامه پیشنهادی سه کشور انگلیس و فرانسه و آلمان درباره برنامه هسته ای جمهوری اسلامی ایران ۱۶ خرداد با ۲۰ رای موافق، ۲ رای مخالف و ۱۲ رای ممتنع در شورای حکام تصویب شد. این قطعنامه بدون اشاره به همکاری های ایران با آژانس بین المللی انرژی اتمی، از تهران خواسته است برای حل و فصل مسائل ادعایی پادمانی «اقدامات ضروری و فوری» صورت دهد.

این قطعنامه همچنین از تهران می خواهد بیانیه موسوم به ۴ مارس درباره حل و فصل تمام موضوعات باقیمانده بین ایران و آژانس را «بدون تاخیر» اجرا و مجوز بازرسان آژانس را که ایران براساس حقوق حاکمیتی مصرح در ماده ۹ موافقتنامه جامع پادمان لغو کرده است، احیا کند. در این قطعنامه با تکرار ادعاهای سیاسی پادمانی و ریشه دار در اسناد جعلی رژیم اسرائیل از تهران خواسته شده است که در باره «ذرات اورانیوم با منشاء انسانی در دو مکان اعلام نشده در ایران، توضیحات معتبر ارائه کند و آژانس را از مکان (های) فعلی مواد هسته ای یا تجهیزات آلوده مطلع کند»

این درحالی است که بازرسان آژانس بین المللی انرژی اتمی تاکنون بارها از تاسیسات هسته ای ایران بازدید کرده اند و هرگز مدرکی که نشان دهد برنامه صلح آمیز انرژی هسته ای کشور به سمت مقاصد نظامی انحراف داشته باشد، پیدا نکرده اند. ایران نیز به همکاری خود با آژانس در چارچوب موافقتنامه جامع پادمان ادامه داده و تاکید دارد که مسائل باقی مانده با رویکرد حرفه ای و بدون جانبداری آژانس قابل حل است.

با این حال، در قطعنامه شتابزده و غیرسازنده پیشنهادی ترویکا ادعا شده است که در صورت عدم «همکاری لازم، کامل و بدون ابهام ایران با آژانس بین المللی انرژی اتمی برای حل و فصل همه مسائل پادمانی باقیمانده» ممکن است از مدیرکل آژانس خواسته شود که یک «ارزیابی جامع و به روز شده در مورد احتمال وجود یا استفاده از مواد هسته ای اعلام نشده در ارتباط با مسائل باقی مانده گذشته و حال، در مورد برنامه هسته ای ایران، بر اساس اطلاعات موجود ارائه کند.»

پیش از آغاز رای گیری درباره این قطعنامه، کشورهای موسوم به گروه همفکر، با صدور بیانیه ای مشترک، تصویب قطعنامه علیه ایران را اشتباه محاسباتی خوانده و هشدار داده بودند که چنین اقدامی نتیجه معکوس خواهد داشت. آنها از کشورهای عضو شورا خواستند که در برابر تلاش ها برای سیاسی کردن مسائل پادمانی مقاومت کرده و به این قطعنامه رای موافق ندهند.

ایران نیز پیشتر هشدار داده بود که هرگونه اقدام سیاسی در شورای حکام، با واکنش متناسب، موثر و فوری مواجه خواهد شد.

اتهام زنی ترویکای اروپا به ایران

در این حال آلمان، فرانسه و انگلیس در ادامه اتهام زنی ها به ایران، نامه ای به شورای امنیت سازمان ملل نوشتند و در آن مدعی نقض تعهدات ایران در توافق هسته ای شدند؛ اقدامی که دیپلمات ها، روز پنجشنبه مدعی شدند هدف فشار آوردن به ایران برای حل و فصل دیپلماتیک این مساله و پرهیز از اعمال دوباره تحریم های سازمان ملل را دنبال می کند.

خبرگزاری رویترز گزارش داد: نامه فرانسه، انگلیس و آلمان به وضوح در بر دارنده تهدید «بازگردانی یک باره» تحریم های سازمان ملل (سازوکار ماشه) نیست اما این کشورها در آن متذکر شده اند که تاریخ قطعنامه ۲۲۳۱ شورای امنیت سازمان ملل که سند قانونی توافق هسته ای است، در ۱۸ اکتبر ۲۰۲۵ به پایان می رسد.

در نامه ترویکای اروپا که تاریخ آن ۳ ژوئن است، گزارش ماه پیش (میلادی) مدیرکل آژانس بین المللی انرژی بهانه ای برای اتهام زنی به ایران در زمینه فعالیت های هسته ای آن، از جمله در زمینه افزایش ذخایر و تولیدات اورانیوم غنی شده با خلوص بالا قرار گرفته است.

در این نامه که رویترز آن را رویت کرده است، این سه کشور بدون اشاره به تاثیر خروج ی

اطلاعات
شنبه ۱۹ خرداد ۱۴۰۳ یکم ذی الحجه ۱۴۴۵
۸ ژوئن ۲۰۲۴ سال نود و هشتم * شماره ۲۸۶۸۶
ettelaat.com ettelaatonline

یادداشت

انتخابات از منظری دیگر

دکتر فرید فدائی

روانپزشک

جز به خردمند مفرما عمل / گرچه عمل کار خردمند نیست
(سعدی)

سعدی به اصطلاح امروز، ما را با یک پارادوکس یا تناقض نما مواجه می کند: امور دیوانی باید بر عهده افراد خردمند باشد و در عین حال، از مصادیق خرمندی، پرهیز از مشاغل دیوانی است. اما خردمند کیست؟ کسی است که نشانه های اختلال در کارکردهای روانی را نداشته باشد. این کارکردها متعدد و متنوع هستند، از جمله احساس، ادراک، اندیشه، شناخت، عاطفه، هوش، بصیرت و قضاوت، دیگر آنکه خود را بشناسند و خویشتن را چنانکه هست ببینند، نه بالاتر و نه پایین تر. چه آنانکه احساس مهمتری دارند و از موضع بالا دیگران را می بینند و چه آنکس که احساس کهتری دارد و خویشتن را پایین تر از آنچه هست می بیند، مشکلات عدیده برای خود و دیگران پدید می آورند. فرد خردمند با دیگران روابط دوستانه دارد و نسبت به همه موجودات زنده و محیط زیست، با مهربانی رفتار می کند و سرانجام آنکه، توانایی های خود را در جهت هدف های انسانی و الهی به کار می برد.

فرد خردمند بر مبنای واقعیت و اصلی علیت می اندیشد و مراقب است که مبادا به دام سازوکارهای دفاعی روانی، که روش هایی ناخودآگاه برای کاستن از اضطراب به وسیله فرار از واقعیت هستند، نیفتد.

از جمله سازوکارهای دفاعی روانی «انکار» است، برای نمونه، کارگزاری ممکن است بگوید گرچه مشکلاتی در زمینه بیکاری و اعتیاد داریم، لیکن کشورهای دیگری نیز هستند که وضعی بدتر از ما دارند در نتیجه جای نگرانی نیست!»

گاهی نیز کارگزاری عدم پیشرفت در امور مربوط به خود را که ناشی از کم کاری و یا عدم تسلط او بر موضوع است، به توطئه دشمنان منسوب می کند که این «دلیل تراشی» است، یعنی آوردن یک دلیل راحت که اضطراب او را رفع می کند، به عوض دلیل واقعی، اما مستلزم دشواری برای رفع آن.

توجه به سازوکار دفاعی «جبران» نیز در سیاست پیشگان مهم است. جبران، کوششی ناخودآگاه در قبال احساس کهتری و ناشایستگی است و افرادی که احساس حقارت دارند، با خودنمایی برای جبران این احساس می کوشند و افراد کوتاه قد ممکن است با تکبر و تفرعن و توسل به زر و زور درصدد جبران آن برآیند. گفته می شود که اگر قد ناپلئون بناپارت چندین سانتیمتر بلند بود، وی مرتکب آن همه خونریزی و به اصطلاح فتوحات برای امپراتور فرانسه شدن، نمی شد. سازوکار دفاعی دیگری که در سیاست پیشگان نیاز به بررسی دارد، «دو نیمه سازی» است در این وضعیت، فرد به عوض اینکه به خود زحمت تعامل با دیگران و شناختن آنان را بدهد، کار را ساده می کند و می گوید، هر آنکس که شبیه من باشد و همان حرف مرا بزند خوب است، و هرکه مانند من نباشد بد است». از مصداق های این وضعیت در ورزش، هواداران تیم های فوتبال هستند که تیم خود را واجد همه خوبی ها می دانند و با خشم و نفرت نسبت به تیم رقیب رفتار می کنند. سیاستمدارانی که جهان را به صورت قطبی می بینند، راه را بر تعاملی و گفتگو و مدارا می بندد و جهان را به میدان جنگ بدل می کنند.

گاه مدیر اجرایی و رجل سیاسی در دام «خیالبافی» می افتد و در ذهن خویشتن کشوری می آفریند که گویی بهشت روی زمین است و اگر کسی چنین نگوید یا انتقادی کند، او را به عنوان فردی ضد اجتماعی تلقی می کنند. نمونه آن اتحاد شوروی سابق است که حاکمان آن گمان می داشتند جامعه ای آرمانی را محقق کرده اند و در نتیجه افراد ناراضی و منتقد را به عنوان بیمار روانی و شخصیت ضد اجتماعی به آسایشگاه هایی در سیبری تبعید می کردند. در خیالبافی، فرد دنیا را آن سان که می خواهد می بیند، و نه آن سان که هست. گاه اشتیاق فراوان برای ورود به عالم سیاست و پیشرفت در آن، چه در زمان های قدیم و چه در عصر جاری می تواند از تمایل به برتری جویی نسبت به دیگران حکایت کند. وقتی که تمایل فرد برای سلطه بر دیگران به صورت مستقیم آن مورد پذیرش جامعه قرار نمی گیرد، او ممکن است به این رقابت جویی و سلطه طلبی خویش، شکلی جامعه پسند بدهد. این شکل گاهی به صورت قهرمانی در ورزش وزدن گل های بیشتر در فوتبال درمی آید و گاهی به شکل ورود به سیاست و رسیدن به مقام های بالا. وجود هواداران به او احساس قدرت می دهد و البته هواداران هم با همانندسازی با سیاست پیشگان برتری طلب، احساس قدرت می کنند.

شناخت عموم مردم از سیاستمداران و آگاهی خود آنان از انگیزه های آشکار و پنهان خویش برای ورود به عالم سیاست، جهان را جای بهتری برای زندگی خواهد کرد.

جریمه و پاداش برای مشترکان بیش مصرف و کم مصرف

مقامات وزارت نیرو دیروز تدابیر جدید تشویقی و تنبیهی جدیدی را به منظور کاهش مصرف آب و برق همزمان با گرم شدن هوا و نزدیک شدن به آغاز فصل تابستان اعلام کردند.

خبر اقتصادی

براساس این تدابیر، رقم قبض مشترکان پرمصرف به گونه ای افزایش می یابد که آنان مجبور به مدیریت مصرف خود شوند و در مقابل، صنعت آب هم تدابیر جدید تشویقی برای کاهش مصرف از سوی مردم به اجرا درمی آورد.

درنخستین اعلام دراین باره، مدیرکل امور انرژی و مشتریان صنعت برق گفت: تعرفه های برق به گونه ای تنظیم شده که با افزایش مصرف، تعرفه ها به صورت تصاعدی افزایش می یابد به صورتی که در صورت افزایش ۳ برابر بیش از الگوی مصرف، مبلغ قبض تا ۲۰ برابر افزایش خواهد یافت.

به گزارش ایرنا، عبدالامیر یاقوتی افزود: در فصل گرما همواره شاهد رشد مصرف هستیم، اما مهمترین موضوع در این زمینه نقش بخش خانگی در این زمینه است چرا که همواره ۵۰ درصد از برق در فصل تابستان در بخش خانگی مصرف می شود.

وی خاطرنشان کرد: زمینه های زیادی برای بهینه سازی مصرف برق در بخش خانگی وجود دارد که از دو دیدگاه مصرف درست و جابه جایی مصارف می توان به آن نگریست.

یاقوتی گفت: انتقال زمان استفاده از تجهیزات پرمصرف مانند اتو، لباسشویی، جارو برقی به ساعت های ابتدایی روز (تا پیش از ظهر) یا انتهای شب می تواند یکی از مهمترین راهکارها برای بهینه سازی مصرف برق باشد.

مدیرکل امور انرژی و مشتریان صنعت برق ادامه داد: در حدود ۲۵ درصد از مشترکان، ۵۰ درصد از مصرف برق را به خود اختصاص می دهند که نشانگر فرصت های زیادی است که برای بهینه سازی مصرف در بخش خانگی وجود دارد.

وی خاطرنشان کرد: ۲ درصد از مشترکان که بیش از دو برابر الگو برق مصرف می کنند، ۱۲ درصد از مجموع برق مصرفی کشور را به خود اختصاص می دهند و این شرایط بیانگر آن است که الگوها توسط بخشی از مشترکان رعایت نمی شود.

یاقوتی افزود: برای آن دسته از مشترکان پرمصرف، فرصت ها و پتانسیل های زیادی برای تغییر رفتار و بهینه سازی مصرف وجود دارد به گونه ای که این گروه از مشترکان با تغییر اندکی در رفتار مصرفی، شاهد کاهش چشمگیر مصرف و در نتیجه مبلغ قبض های برق خود خواهند بود.

در ادامه، سخنگوی صنعت برق هم با اشاره به قوانینی که اجازه تعیین قیمت برق را به صورت پلکانی-افزایشی برای گروه های پرمصرف می دهد، گفت: با این حال سریعترین و ساده ترین راهکار غلبه بر ناترازی انرژی، به کارگیری روش های صحیح مصرف انرژی است.

به گزارش خبرگزاری صداوسیما، مصطفی رجبی مشهدی با بیان اینکه عایق بندی پنجره ساختمان های مسکونی و استفاده از وسایل برقی با برچسب انرژی و راندمان بالا می تواند تا ۵۰ درصد مصرف انرژی برق و گاز را کاهش داده و میزان انرژی مصرفی یک واحد مسکونی را نصف کند، درباره امکان واقعی سازی قیمت برق یادآور شد: عواملی چون واقعی سازی قیمت برق راهکارهای بلندمدت است، اما اکنون در شرایطی هستیم که رشد شتابان و جهشی مصرف انرژی وجود دارد و بهترین و سریعترین راهکار، استفاده صحیح و به کارگیری راهکارهای مصرف بهینه برق و انرژی است. چنانکه تنظیم سامانه های سرمایشی روی ۲۴ و حتی ۲۵ درجه می تواند مصرف را تا حد زیادی کاهش دهد. وی آثار تغییر ساعات کار ادارات را هم مورد اشاره قرار داد و اضافه کرد: در روز نخست تغییر ساعت کار ادارات ۴۵۴ مگاوات صرفه جویی در مصرف برق را شاهد بودیم. البته هدف گذاری ما کاهش ۱۵۰۰ مگاواتی مصرف برق از محل تغییر ساعات کار ادارات است که امیدواریم از ابتدای هفته جاری این هدف محقق شود.

مدیرعامل شرکت توانیر اظهار داشت: تغییر ساعات کار از ۶ صبح تا ۱۳ در سال گذشته علاوه بر کاهش مصرف برق و کمک در جهت رفع ناترازی در تابستان، پایین آمدن حجم ترافیک و افزایش رضایت شهروندان را هم در پی داشته است.

رجبی مشهدی درباره امکان رصد و پایش برخط مصرف انرژی دستگاه های دولتی، بر این موضوع تاکید کرد و افزود: دستگاه های اداری با مصارف بیش از الگوی تعریف شده در ابتدا تذکر می گیرند و در صورت عدم رعایت، مشمول قطع برق خواهند شد. سخنگوی صنعت برق همچنین گفت: سه استان هرمزگان، کرمان و سمنان نقطه اوج مصرف برق سال گذشته را پشت سر گذاشتند. در عین حال مصرف برق منطقه تهران شامل استان های تهران، قم و البرز هم به نقطه اوج سال گذشته نزدیک شده است.

وی شکستن رکورد تقاضای مصرف برق در این موقع از سال را نشان دهنده جهش مصرف برق به دلیل افزایش استفاده از وسایل سرمایشی ارزیابی کرد و خاطرنشان ساخت: مشترکان پرمصرف و فوق پرمصرف باید مراقب قبوض نجومی ناشی از مصرف بی رویه برق باشند، چرا که در صورت رعایت نکردن الگوی مصرف در تابستان قبض های میلیونی دریافت خواهند کرد.

مدیرعامل شرکت توانیر بیان کرد: بر اساس ماده ۶ قانون مانع زدایی از توسعه صنعت برق، تخصیص یارانه به مصارف بالاتر از الگو ممنوع بوده و تعرفه برق مشترکان خانگی با مصرف بالاتر از الگوی مصوب به صورت پلکانی افزایش می یابد.

پرداخت جایزه به مشترکان خوش مصرف آب

از سوی دیگر، مدیرعامل شرکت آب و فاضلاب استان تهران هم از پرداخت جایزه خوش مصرفی به مشترکان این شرکت خبر داد.

به گزارش ایرنا، محسن اردکانی با دعوت از تمامی مشترکان شرکت آب و فاضلاب استان تهران به صرفه جویی حداقل ۱۰ درصدی مصرف آب، گفت: براساس دستورالعمل های تعیین شده، مشترکان پرمصرفی که مصارف خود را به زیر الگوی مصرف برسانند، به ازای هر مترمکعب مصرف کمتر از الگوی تعیین شده، جایزه خوش مصرفی به صورت بستانکاری در قبوض آنان لحاظ می شود.

به گفته وی، مشترکان خوش مصرفی هم که مصارف آنان در سال گذشته زیر الگوی تعیین شده بوده است، در صورت کاهش هر مترمکعب مصارف خود، جایزه خوش مصرفی دریافت می کنند.

مدیرعامل شرکت آب و فاضلاب استان تهران الگوی مصرف تعیین شده برای هر خانوار تهرانی را ۱۲ مترمکعب در ماه اعلام و تصریح کرد: هم اکنون مشترکانی که الگوی مصرف تعیین شده را رعایت می کنند، در صورت کاهش مصارف خود، بیش از دو برابر مبلغ پرداختی قبلی جایزه خوش مصرفی دریافت خواهند کرد.

وی گفت: در سال های گذشته، هوا به تدریج گرم می شد و سامانه های توزیع که برای فصول گرم و سرد دارای تنظیمات فنی متناسب با شرایط آب و هوایی هستند، به تدریج برای شرایط جدید آماده بهره برداری می شدند.

اردکانی افزود: اما امسال ناگهان در روزهای هشتم و نهم خرداد حدود هفت تا هشت درجه دمای هوا افزایش یافت و وضعیت دمای هوا از شرایط خنکای بهاری به گرمای اواسط تابستان تغییر یافت و شهروندان به یکباره ضمن شستشو و آبگیری کولرهای آبی، سامانه های سرمایشی خود را به صورت مستمر وارد مدار بهره برداری کردند به گونه ای که در روز ۹ خرداد امسال مصرف آب شهر و استان تهران با مصرف ۱۰ مرداد سال گذشته معادل و شبکه دچار شوک شد که تجربه نادری برای شرکت بود.

اخبار

خطیب جمعه تهران:

احتیاج به رئیس جمهوری پرکار آگاه و معتقد به مبانی انقلاب داریم

امام جمعه موقت تهران گفت: باید فردی رئیس جمهوری شود که در تراز خدمتگزاری آیت الله رئیسی باشد و زیر پرچم نایب امام زمان و در کنار مردم باشد.

به گزارش ایسنا، حجت الاسلام والمسلمین کاظم صدیقی در خطبه های نماز جمعه تهران با تسلیت شهادت امام جواد (ع)، گفت: امام (ره) شخصیتی دارای ابعاد مختلف و ممتاز بود. نزدیک ترین فرد از نظر صفات، خصلت ها، ارزش ها، دانش و بینش ها، حکمت، رأفت، مهربانی، راه بلدی و ویژگی هایی که جاذبه دارد، به پیامبر (ص) و ائمه معصومین (ع) بود. ویژگی های امام در تاریخ، غیر از ائمه معصومین منحصر به فرد است.

وی ادامه داد: جمهوری اسلامی از بصیرت های امام (ره) بود. امام بستر تحکیم اسلام و پیاده کردن احکام الهی را فقط با خواست و اراده مردم می دانست. اگر نظام از مردم جدا شود یا مردم را از نظام جدا کنند، نه امام می تواند امامت کند و نه امتی باقی می ماند.

امام جمعه موقت تهران خاطرنشان کرد: حضرت آقا در حرم امام (ره) دو نکته بسیار مهم را بیان کردند؛ یکی هجمه به سلطنت و مقابله با استبداد توسط امام بود. امام صهیونیستها را مورد حمله قرار داد و با استثمار و آمریکا مبارزه و فلسطین را مسأله اول اسلام معرفی کرد.

صدیقی تصریح کرد: ایران شاهنشاهی که پایگاه صهیونیست ها و آمریکا بود توسط امام از این حالت خارج شد، اما به این اکتفا نکرد، بلکه سفارت اسرائیل در ایران را بست و به جای آن سفارت فلسطین را باز کرد. آن روز امام شروع کردند و امروز رهبری انقلاب از دل فرهنگسازی و حرکت حساب شده امام، شرایط کنونی را علیه اسرائیل به وجود آوردند. طوفان الاقصی و جبهه مقاومت موجب آب شدن اسرائیل شده است.

وی گفت: طوفان الاقصی در بهترین زمان انجام شد. اگر این عملیات انجام نشده بود، رژیم صهیونیستی بنای عادی سازی با کشورهای اسلامی و کشورهای منطقه را داشت که اگر این اتفاق افتاده بود هم استثمار اسرائیل نهادینه می شد و هم استحمارشان بیمه می شد،

امام جمعه موقت تهران افزود: طوفان الاقصی ضعف اساسی قویترین ارتش جهان را نشان داد. یک تحلیلگر اسرائیلی گفت صهیونیسم در حال آب شدن و از بین رفتن است. شاهکار فرزندان امام، انقلاب، پاسداران غیور، کارشناس و زمانشناس و ولایتمدار ما با فرماندهی شجاع و به روز، این حرکت بازدارنده تدافعی را به حرکت باز دارنده تهاجمی تبدیل کردند. آنان با موشک های دوربرد و پهپادهای هجومی نفس صهیونیست ها را گرفتند.

صدیقی در ادامه سخنانش با ابراز تاسف از شهادت آیت الله رئیسی گفت: دومین مسأله ای که رهبری انقلاب در روز رحلت امام (ره) در حرم ایشان بیان کرد، مظلومیت شهید رئیسی بود. هر کدام از مطالب بیان شده از رهبری در این باب، یک درس است. رئیسی مرد کار، عمل، خدمت، صفا و صداقت بود. او در خدمتگزاری به کشور نصاب جدیدی را به وجود آورد.

وی خطاب به مردم تاکید کرد: در انتخاب رئیس جمهوری بعدی مردم بدانند که اگر رئیس جمهوری در عشق به خدمت به مردم و ایمان و در تراز نظام ولایی بود، نباید کم بگذارند، همانطور که در برخورد با مصیبت سقوط بالگرد رئیسی رفتار کردند و حماسه آفریدند.

امام جمعه موقت تهران افزود: همانطور که رهبری فرمودند ملت ایران برای اینکه بتوانند در معادلات پیچیده بین المللی منافع اش و عمق راهبردی اش را حفظ کند و ظرفیت هایش را به مرحله ظهور و بروز برساند، احتیاج به یک رئیس جمهوری فعال، پرکار، آگاه و معتقد به مبانی انقلاب دارد. هر رئیس جمهوری که بخواهد این انقلاب را به هم بزند به درد کشور نمی خورد.

تجارت ایران و آمریکا به ۳۰ میلیون دلار رسید

دفتر آمار آمریکا از رشد ۵۱ درصدی صادرات این کشور به ایران در ۴ ماهه نخست ۲۰۲۴ خبر داد و کل تجارت دو کشور در این دوره را بیش از ۳۰ میلیون دلار اعلام کرد.

به گزارش ایرنا، دفتر آمار آمریکا در تازه ترین گزارش خود اعلام کرد: مبادلات تجاری ایران و آمریکا در ۴ ماه نخست سال جاری میلادی به ۳۰/۶ میلیون دلار رسیده که این رقم نسبت به مدت مشابه سال قبل از آن ۷۲ درصد رشد داشته است.

بر اساس این گزارش، در ۴ ماهه نخست ۲۰۲۴ ارزش صادرات آمریکا به ایران رشد ۵۱ درصدی داشته و به ۲۶/۵ میلیون دلار رسیده است؛ درحالی که در ۴ ماهه نخست سال ۲۰۲۳ بالغ بر ۱۷/۵ میلیون دلار کالا از آمریکا به ایران صادر شده بود.

واردات این کشور از ایران هم در ۴ ماهه نخست ۲۰۲۴ رشد ۱۳ برابری داشته و از ۰/۳ میلیون دلار در ماه های ژانویه تا آوریل سال قبل به ۴/۱ میلیون دلار در مدت مشابه امسال رسیده است.

میزان تجارت ایران و آمریکا در مقایسه با کل مبادلات تجاری دو کشور با جهان رقم قابل توجهی نیست. ایران در بین مقاصد صادراتی آمریکا در ۴ ماهه ۲۰۲۴ رتبه ۱۵۳ و در میان منابع وارداتی این کشور رتبه ۱۶۸ را داشته است.

خط ریلی چابهار - زاهدان امسال افتتاح می شود

معاون برنامه ریزی و مدیریت منابع وزیر راه وشهرسازی از افتتاح خط آهن چابهار - زاهدان تا پایان سال جاری خبرداد.

به گزارش مهر، امیر محمود غفاری با اشاره به تخصیص منابع مربوط به کسب اجازه از مقام معظم رهبری به طرح های راهبردی گفت: جمع منابع تزریق شده از این محل به پروژه های کلیدی حوزه حمل و نقل و مسکن در سه ماه گذشته به بیش از ۱۱ هزارمیلیارد تومان منابع نقدی ریالی و ۱۰۰ میلیون دلار منابع ارزی رسید.

وی از تخصیص ۷/۵ هزارمیلیارد تومان و ۸۲ میلیون دلار از منابع یادشده به ۹ پروژه مهم خبر داد که شامل خط ریلی چابهار - زاهدان، خط ریلی زاهدان - یونسی - سرخس، خط ریلی شیراز - بوشهر - عسلویه، خط ریلی خط دوم درود - خرم آباد - اندیمشک، خط ریلی رشت - آستارا، خرید و نوسازی ناوگان ریلی و هوایی، تأمین زیرساخت های طرح جهش تولید مسکن و کمک به نوسازی بافت های فرسوده می شود.

معاون برنامه ریزی و مدیریت منابع وزیر راه وشهرسازی یادآور شد: در خصوص پروژه مهم چابهار - زاهدان با تزریق و استمرار این منابع، تا پایان سال جاری علاوه بر اتصال تنها بندر اقیانوسی کشور (بندر استراتژیک چابهار) به شبکه ریلی، محور ریلی شمال به جنوب استان سیستان و بلوچستان هم تکمیل و تردد پر ترافیک در این مسیر تسهیل می شود.

وی این پروژه را دارای اهمیت چند بعدی دانست که زمینه شکوفایی اقتصادی فوق العاده ای را برای استان سیستان و بلوچستان فراهم می آورد و گفت: سایر پروژه های مهم یادشده هم با تزریق و استمرار منابع استجازه مقام معظم رهبری در مسیر تکمیل حداکثر ظرف سه سال آینده قرار می گیرند.

غفاری از تخصیص منبع قابل توجه از محل استجازه برای خرید و تجهیز لکوموتیوهای مورد نیاز شبکه ریلی خبر داد و ادامه داد: بیش از ۱۲۰۰ میلیارد تومان منابع ریالی و ۵۰ میلیون دلار منابع ارزی برای این مهم تخصیص یافت که با برنامه ریزی های انجام شده، حداکثر تا پایان سال جاری و اوایل سال آینده شاهد تحول چشمگیری در این حوزه خواهیم بود.

به گفته وی، علاوه بر این، بیش از ۱۱۰۰ میلیارد تومان برای تأمین زیرساخت های طرح جهش تولید مسکن و کمک به نوسازی بافت های فرسوده تخصیص یافته که با توجه به اقدامات انجام شده در حوزه تخصیص زمین و تسهیلات ساخت مسکن، زمینه تحویل هزاران واحد مسکونی جدید در سراسر کشور به هموطنان را فراهم خواهد کرد.

تصویب توافق نامه تجارت آزاد ایران واوراسیا در روسیه

مشاور امور بین الملل و توافقنامه های تجاری سازمان توسعه تجارت از تصویب توافقنامه تجارت آزاد میان ایران و اتحادیه اقتصادی اوراسیا توسط دومای روسیه خبر داد.

به گزارش ایلنا، میرهادی سیدی دراین باره گفت: این موافقتنامه در ۴ دی ۱۴۰۲ به امضا رسید و هم اکنون در مرحله تصویب توسط مجالس قانون گذاری ایران و پنج کشور اوراسیا (روسیه، قزاقستان، ارمنستان، قرقیزستان و بلاروس) قراردارد. وی ادامه داد: مجالس قانون گذاری موافقت نامه ها را امضا نمی کنند بلکه آن را به تصویب می رسانند. در ایران و ۴ کشور اوراسیا هم موافقتنامه تجارت آزاد در مسیر تصویب قرار دارد.

ذخایر کالاهای اساسی مطلوب است

شاخص های اقتصادی بخش کشاورزی رو به بهبود بوده و ذخایر کالاهای اساسی هم در وضعیت مطلوب است.

به گزارش مهر، محمدعلی نیکبخت وزیر جهاد کشاورزی درنشست قرارگاه امنیت غذایی ضمن اعلام این مطلب با اشاره به اینکه بر اساس گزارش خرداد، جوجه ریزی نسبت به مدت مشابه سال قبل ۵۹ درصد افزایش یافته است، یادآور شد: ذخایر نهاده های دامی تا پایان مهر و بیشتر تأمین شده و تراز تجاری بخش کشاورزی ۲ میلیارد دلار بهبود یافته است. نیکبخت افزود: آمارها نشان می دهد نرخ تورم مواد غذایی درمقایسه با نرخ تورم کل، یک درصد کاهش یافته است.

ثبت سفارش خودروهای وارداتی جانبازان به زودی انجام می شود

خبر اقتصادی

ثبت سفارش خودروهای وارداتی مشمول جانبازان پس از تکمیل تبادل اطلاعات بین وزارت صنعت و بنیاد شهید در اسرع وقت انجام می شود.

به گزارش ایرنا، وزارت صنعت، معدن و تجارت دراین باره اعلام کرد: هم اکنون وب سرویس بنیاد شهید و سامانه جامع تجارت در اختیار سازمان فناوری اطلاعات قرار گرفته است و این سازمان ضمن تایید اتصال این دو وب سرویس، مقرر کرد در اسرع وقت امکان تبادل اطلاعات فراهم شود.

براین اساس، برقراری وب سرویس بنیاد شهید و سامانه جامع تجارت به منظور استعلام اطلاعات جانبازان مشمول طرح واردات خودرو است تا امکان صحت سنجی اطلاعات جانبازان میسر باشد.

دراین باره، احمد آقایی سرپرست معاونت حمل و نقل وزارت صنعت اظهار داشت: جانبازان می توانند رأساً اقدام به ثبت سفارش کنند و در صورت تمایل امور مربوط به واردات خودرو را به شرکت های واردکننده واگذار کنند.

وی یادآورشد: پس از تکمیل ثبت سفارش و نهایی شدن میزان ارز مورد نیاز، بخشی از منابع ارزی آن از سهمیه وزارت صنعت، معدن و تجارت و بخشی دیگر از طریق منابع بانک مرکزی تامین خواهد شد.

سرپرست معاونت صنایع حمل و نقل خاطرنشان کرد: وزارت صنعت، معدن و تجارت خود را مکلف به تامین خودروهای وارداتی جانبازان می داند و آنها مطمئن باشند این وزارتخانه پیگیر امور آنها است.

خبر دیگری حاکیست: نماینده ویژه وزیر صنعت در حوزه توسعه خودروهای برقی هم گفت: ۱۴۰ هزار نفر برای خرید خودروهای برقی ثبت نام کردند که تا اکنون حدود ۷ تا ۸ هزار دستگاه از این خودروها موجود است و ۲ هزار خودرو دیگر هم تا تیر می رسد.

به گزارش تسنیم، کریمی سنجری افزود: استارت موضوع خودروهای برقی شاید از ۵ سال گذشته در دولت های گذشته خورده بود ولی روند بسیار کندی داشت.

وی با بیان اینکه ممکن است برنامه جدید وزارت صنعت برای تولید و واردات خودروهای برقی تا دو یا حتی ۳ سال به طول بی انجامد، افزود: صد هزار تاکسی، ۲۰ هزار خودرو شخصی، ۴ هزار دستگاه اتوبوس برقی و ۴۰۰ هزار دستگاه موتور سیکلت برقی هدف گذاری وزارت صنعت برای فاز اول برقی سازی در کشور است.

نماینده ویژه وزیر صنعت در حوزه توسعه خودروهای برقی گفت: در حوزه اتوبوس پیشرفت خیلی اندک بوده و تا این لحظه کمتر از ۱۰۰ دستگاه اتوبوس برقی، چه در قالب تولید و چه در قالب تامین توانستیم عرضه کنیم که از این تعداد در حدود ۶۰ دستگاه تولید بوده و در حدود ۴۰ دستگاه هم اتوبوس های وارداتی است که در گمرک است یا ترخیص شده است

بخش دوم سامانه برخط بارنامه الکترونیک از فردا راه اندازی می شود

معاون حمل و نقل سازمان راهداری و حمل ونقل جاده ای از اجرای بخش دوم بارنامه الکترونیک و اعتبارسنجی از طریق ارسال رمز پیامکی یک بار مصرف برای رانندگان از فردا خبر داد.

به گزارش مهر، حمیدرضا شهرکی گفت: این طرح با هدف ارائه خدمات بهتر به رانندگان، صاحبان کالا، شرکت های حمل و نقل و نهادهای کنترلی و نظارتی و در چارچوب ایفای نقش تنظیم گری سازمان راهداری در حوزه حمل و نقل جاده ای و اعتبارسنجی راننده پیش از صدور سند حمل انجام می شود.

وی در خصوص نحوه اجرای طرح عنوان کرد: پس از ایجاد پیش نویس بارنامه الکترونیک توسط شرکت حمل و نقل، رمز یک بار مصرف برای راننده ارسال شده و در صورت ثبت درست آن در نرم افزار صدور بارنامه، امکان صدور بارنامه الکترونیک و دریافت کد رهگیری از طریق سامانه بارنامه برخط سازمان راهداری و حمل و نقل جاده ای مهیا می شود.

معاون حمل و نقل سازمان راهداری به بیان برخی از مزایای اجرای طرح تأکید کرد: فراهم شدن امکان اعتبارسنجی پیش نویس بارنامه، کاهش تخلفات ناشی از ثبت اطلاعات خارج از توافق بین شرکت حمل و نقل و راننده و راستی آزمایی صدور یا ابطال سند حمل با تأیید راننده از جمله این مزایا است. این طرح مزایای دیگری هم دارد که جلوگیری از صدور بارنامه با مشخصات یک راننده بدون انجام توافق و اعتبارسنجی راننده پیش از صدور بارنامه از جمله آن ها هستند.

وی به روند و فرآیند اجرای طرح اشاره و تصریح کرد: پس از ثبت اطلاعات بارنامه در نرم افزار صدور بارنامه توسط شرکت حمل و نقل و زدن دکمه «ارسال پیامک راننده»، رمز یکبار مصرف به شماره تلفن همراه راننده ارسال شده و راننده آن را در اختیار شرکت حمل و نقل قرار می دهد.

شهرکی اضافه کرد: با افزودن این رمز به اطلاعات بارنامه و زدن دکمه ثبت، اطلاعات بارنامه از طریق سرویس بارنامه برخط و برای دریافت کد رهگیری به سازمان راهداری و حمل ونقل جاده ای ارسال شده و پس از صحت سنجی توسط سامانه مدیریت و کنترل بارنامه و در صورت صحت، کد رهگیری برای بارنامه صادر خواهد شد.

وی گفت: این طرح به مدت ۱۵ روز به صورت آزمایشی و برای اصلاح و تدقیق شماره تلفن همراه رانندگان در سامانه کارت هوشمند اجرا و سپس به طور کامل اجرایی خواهد شد.

معاون حمل و نقل سازمان حمل ونقل جاده ای در خصوص تکالیف محوله به ذی نفعان اجرای این طرح اظهار داشت: علاوه بر ضرورت تعامل شرکت های تولید و ارائه خدمات نرم افزاری صدور بارنامه با سامانه بارنامه برخط سازمان راهداری و حمل ونقل جاده ای، شرکت های حمل و نقل می بایست پس از تهیه پیش نویس بارنامه نسبت به ارسال و دریافت رمز یک بار مصرف پیامکی اعتبارسنجی راننده اقدام کنند.

وی افزود: رانندگان ناوگان عمومی حمل و نقل جاده ای دارای کارت هوشمند هم بایستی نسبت به صحت شماره تلفن همراه مندرج در سوابق سامانه کارت هوشمند اقدام کرده و در صورت عدم صحت، شماره همراه ثبت شده را اصلاح کنند.

ارزیابی ایمنی ۳۴۰۰ ساختمان بلند مرتبه پایتخت در تابستان

رئیس مرکز تحقیقات راه، مسکن و شهرسازی از اتمام ارزیابی ایمنی ۳ هزار و ۴۰۰ ساختمان مهم و بلند مرتبه پایتخت تا تابستان امسال خبر داد.

به گزارش ایرنا، محمدمهدی حیدری اظهار داشت: ارزیابی ساختمان های مهم و بلندمرتبه موضوع مهمی است که بر اساس جزء ۵ بند ض ماده ۱۴ قانون مدیریت بحران انجام آن برعهده مرکز تحقیقات راه، مسکن و شهرسازی در همکاری با دیگر سازمان ها و نهادها قرار گرفته است.

وی ادامه داد: در مورد ارزیابی ساختمان های بلندمرتبه و مهم در تهران از سال گذشته در قالب تفاهمی که با شهرداری تهران و سازمان پیشگیری و مدیریت بحران شهر تهران داشتیم، کار آغاز شد و در سال گذشته در مرحله نخست، یکهزار و ۵۰۰ ساختمان ارزیابی و نتایج ارزیابی در قالب چهار گروه ناایمنی سازه شامل ایمنی جزئی (نیاز به بررسی کفایت مدارک طراحی و ساخت)، ناایمن خطر کم (نیاز به بررسی محتوایی مدارک طراحی و ساخت)، ناایمن با خطر زیاد (نیاز به ارزیابی کمی ایمنی و در صورت نیاز بهسازی) و ناایمن خطر خیلی زیاد (ضرورت تخریب و نوسازی) به سازمان مدیریت بحران شهرداری تهران ارائه شد.

رئیس مرکز تحقیقات راه، مسکن و شهرسازی ادامه داد: امسال هم بررسی و ارزیابی ۳ هزار و ۴۰۰ ساختمان که احتمال خطر برای آنها می رود تا اواخر تابستان انجام خواهد شد از این تعداد ساختمان پایتخت که احتمال خطر برای آنها از نظر ایمنی وجود دارد، تاکنون ارزیابی یکهزار و ۲۰۰ ساختمان به اتمام رسیده و نتایج بررسی ها به سازمان مدیریت بحران شهرداری تهران ارائه شده و بررسی باقیمانده ساختمان ها هم در حال انجام و برنامه ریزی است.

وی یادآور شد: ساختمان های پرخطر شناسایی شده در چهار گروه تقسیم بندی می شوند که تقسیم بندی آنها از مقاوم سازی تا تخریب پیگیری خواهد شد. ساختمان هایی که نیاز به مقاوم سازی دارند به مراجع ذی صلاح معرفی می شوند تا روند مقاوم سازی برای آنها در توافق با مالک انجام شود و ساختمان هایی که از طریق مقاوم سازی و سایر روش ها امکان مقاوم سازی نداشتند و باید تخریب می شدند موضوع از طریق معرفی ساختمان ها به مراجع ذی صلاح پیگیری و دنبال خواهد شد.

مزایده فروش دیگ بخار

داروسازی جابرابن حیان (شرکت سهامی عام)

شرکت داروسازی جابر ابن حیان (سهامی عام) در نظر دارد به استناد مصوبات هیئت مدیره و قوانین و مقررات حاکم نسبت به فروش دو دستگاه دیگ بخار به شرح زیر از طریق مزایده عمومی اقدام نماید. لذا متقاضیان شرکت در مزایده میتوانند جهت بازدید و دریافت اسناد مزایده از تاریخ درج آگهی به مدت ۸ روز کاری از ساعت ۸ الی ۱۶ به آدرس: کیلومتر ۵ بزرگراه شهیدلشگری (جاده مخصوص کرج)، بعد از سه راه شیشه مینا، نبش خیابان شهید بشارتی (سوم)، شرکت داروسازی جابر ابن حیان، واحد امور اداری و منابع انسانی، بخش پشتیبانی و خدمات مراجعه نمایند.

موضوع مزایده: فروش دو دستگاه دیگ بخار

مشخصات موضوع مزایده:

۱- دیگ بخار شرکت گرماگستر با ظرفیت 10000LB/HR پوند بخار بر ساعت

۲- دیگ بخار شرکت ماشین سازی اراک با ظرفیت 6170LBS/HR پوند بخار بر ساعت

زمان دریافت اسناد: از روز شنبه مورخ ۱۴۰۳/۰۳/۱۹ لغایت روز سه شنبه مورخ ۱۴۰۳/۰۳/۲۹

زمان و مهلت تحویل پیشنهادها: حداکثر ساعت ۱۶ روز سه شنبه مورخ ۱۴۰۳/۰۳/۲۹

زمان بازگشائی پاکتها: ساعت ۱۵ روز چهارشنبه مورخ ۱۴۰۳/۰۳/۳۰

محل دریافت اسناد مزایده و تحویل پشنهادها: کیلومتر ۵ بزرگراه شهیدلشگری (جاده مخصوص کرج)، بعد از سه راه شیشه مینا، نبش خیابان شهید بشارتی (خیابان سوم) شرکت داروسازی جابر ابن حیان، واحد امور اداری و منابع انسانی، بخش پشتیبانی و خدمات

مبلغ تضمین شرکت در مزایده:

۱- دیگ بخار شرکت گرماگستر با ظرفیت 10000LB/HR پوند بخار بر ساعت: مبلغ ۸۰۰/۰۰۰/۰۰۰ ریال (هشتصد میلیون ریال)

۲- دیگ بخار شرکت ماشین سازی اراک با ظرفیت 6170LBS/HR پوند بخار بر ساعت:

اطلاعات ۱۳۰۵
*شنبه ۱۹ خرداد ۱۴۰۳ *یکم ذی الحجه ۱۴۴۵
*۸ ژوئن ۲۰۲۴ *سال نودوهشتم * شماره ۲۸۶۸۶
ettelaat.com ettelaatonline

با حضور مردم انجام شد

خاکسپاری ۲ شهید مدافع حرم در قم و شهرری

سرویس خبر: پیکرهای ۲ شهید مدافع حرم در جوار آستان مقدس حضرت عبدالعظیم (ع) و گلزار شهدای بهشت معصومه (س) قم به خاک سپرده شدند.

پیکر مطهر شهید مدافع حرم پاسدار شهید سعید آبیار که در حملات وحشیانه رژیم صهیونیستی در حلب سوریه به شهادت رسیده بود، در جوار آستان مقدس حضرت عبدالعظیم حسنی (ع) تدفین شد.

مراسم تشییع پیکر این شهید از میدان اصلی شهرستان ری به سمت حرم حضرت عبدالعظیم (ع) برگزار و آن شهید والامقام در صحن امام حسین (ع) حرم مطهر حضرت سیدالکریم (ع) در میان خیل انبوه جمعیت عزادار در آستانه سالروز شهادت امام جواد (ع) آرام گرفت. شهید آبیار از مستشاران سپاه پاسداران انقلاب اسلامی بود که بامداد دوشنبه گذشته در حمله هوایی دشمن صهیونیستی به اطراف شهر حلب در شمال سوریه به شهادت رسید.

سعید آبیار اهل شهرستان ری سال ۱۳۵۱ از پدری کشاورز و مادری خانه دار متولد شد. وی متاهل و دارای ۳ فرزند دختر است. پیکر این شهید پیش از این در کرج تشییع شده بود. همچنین پیکر مطهر شهید مدافع حرم نورالله نوری دیروز روی دوش مردم قم تشییع و در گلزار شهدای مدافع حرم در بهشت معصومه (س) تدفین شد. به گزارش ایرنا، آیین باشکوه تشییع و تدفین شهید نوری پس از اقامه نماز جمعه توسط نمازگزاران و عموم مردم قم برگزار شد. شهید نوری به همراه پاسدار رشید اسلام سعید آبیار از مستشاران سپاه پاسداران انقلاب اسلامی بامداد روز دوشنبه در حمله هوایی دشمن صهیونیستی به اطراف شهر حلب در شمال سوریه به شهادت رسیدند.

وزیر کشور:

اخذ رای الکترونیکی در گرو موافقت شورای نگهبان است

سرویس خبر: وزیر کشور گفت: درصدد هستیم در صورت موافقت شورای نگهبان، اخذ رای در تعدادی از کلانشهرها به طور الکترونیکی انجام شود.

به گزارش خبرنگار ما در بجنورد، احمد وحیدی در حاشیه بازدید از پروژه انتقال پساب به مجتمع پتروشیمی خراسان درباره انتخابات پیش رو در جمع خبرنگاران تاکید کرد: منتظر اعلام تائید صلاحیت ها توسط شورای نگهبان هستیم تا تبلیغات کاندیداها آغاز شود که احراز هویت ها در چهاردهمین دور انتخابات ریاست جمهوری به طور الکترونیکی انجام شد.

وزیر کشور در بخش دیگری از سخنانش درباره طرح انتقال پساب به مجتمع پتروشیمی خراسان گفت: این طرح جزو طرح های مهم و از مطالبات مردم است و ویژگی های مختلفی دارد و می تواند در مصرف میزان قابل توجهی از آب باکیفیت صرفه جویی کند؛ همچنین با اجرای این طرح، آب پایدار و دسترسی مردم به آب شرب باکیفیت بیشتر می شود.

وحیدی همچنین در این سفر از طرح توسعه بزرگترین کارخانه رینگ رولینگ کشور در اسفراین بهره برداری کرد. این طرح با صرف ۱۵۰۰۰ میلیارد ریال، برای ۳۵۰ نفر اشتغال ایجاد می کند.

وزیر کشور سپس از پروژه تولید فولاد آلیاژی آذین نگین اسفراین بازدید و به مشکلات این کارخانه از جمله تامین برق آن رسیدگی کرد.

ساخت این کارخانه که قرار است فولاد آلیاژی متمرکز بر فولاد استنلس استیل تولید کند و ۴۰ درصد پیشرفت فیزیکی دارد از سال ۱۳۹۸ شروع شده است. این طرح با سرمایه گذاری ۶۰۰ میلیارد تومانی بخش خصوصی ایجاد شده و مقرر است برای ۵۰۰ نفر اشتغالزایی ایجاد کند.

وزیر اقتصاد خبر داد

وصول ۸۰۰ هزار میلیارد تومان مالیات در سال گذشته

سرویس خبر: وزیر اقتصاد و امور دارایی با بیان این که درآمدهای مالیاتی وصول شده در چهارمحال و بختیاری در سال گذشته حدود ۳۱۰۰ میلیارد تومان بوده است، مجموع درآمدهای مالیاتی کشور در مدت یاد شده را ۸۰۰ هزار میلیارد تومان اعلام کرد.

خبر اقتصادی

احسان خاندوزی در دیدار با حجت الاسلام والمسلمین محمدعلی نکونام نماینده ولی فقیه در چهارمحال و بختیاری با اشاره به این که این استان از توسعه اقتصادی عقب مانده است، افزود: باید تلاش شود تا سیاست های اقتصادی در این استان به طور مستمر دنبال شود تا به نقطه مطلوب برسیم.

به گزارش خبرنگار ما در شهرکرد، وزیر اقتصاد و امور دارایی گفت: چرخش سیاست ها و تخصیص منابع اعتباری به رفع ناترازی ها در چهارمحال و بختیاری کمک می کند، سیستم های پیش رو برای محرومیت زدایی در استان های کم برخوردار مورد توجه جدی است.

وی با بیان این که درآمدهای مالیاتی وصول شده در این استان در سال گذشته حدود ۳ هزار و ۱۰۰ میلیارد تومان بود، یادآور شد: مجموع درآمدهای مالیاتی کشور در سال گذشته ۸۰۰ هزار میلیارد تومان بود، اساسا برنامه نداریم تا استان های کم برخوردار را برای اخذ مالیات تحت فشار قرار دهیم.

خاندوزی گفت: تمرکز سازمان امور مالیاتی اخذ مالیات از مودیان مالیاتی بزرگ و افرادی است که فرارهای مالیاتی بزرگ دارند، پارسال ۱۰ هزار میلیارد تومان مالیات از شرکت های بزرگ دریافت شد.

وزیر اقتصاد با اشاره به این که افرادی که درآمد کافی برای گذران زندگی ندارند از پرداخت مالیات معاف هستند، تاکید کرد: افرادی که درآمدشان بالاتر از هزینه های زندگی آن هاست باید مالیات پرداخت کنند، البته فرارهای مالیاتی بسیار اندک است.

وی با بیان این که ۲ دسته تسهیلات بانکی در کشور پرداخت می شود، افزود: تسهیلات خرد در حوزه فرزندآوری، مسکن، ازدواج و تسهیلات بزرگ به بنگاه های بزرگ اقتصادی پرداخت می شود. به علت سیاست های انقباضی و کنترل نقدینگی پرداخت تسهیلات به بنگاه های اقتصادی بر اساس اولویت انجام می شود.

وزیر اقتصاد همچنین درباره درگاه ملی صدور مجوزها، توضیح داد: صدور مجوزها به واگذاری زمین و تغییر کاربری گره خورده است و این فرآیند شفاف نبود که باوجود مقاومت ها، درگاه ملی صدور مجوزها راه اندازی شد.

فعالیت ۳۴۰ واحد مبارزه با پولشویی در کشور

وزیر اقتصاد همچنین در جمع خبرنگاران گفت: اکنون حدود ۳۴۰ واحد مبارزه با پولشویی در همه بانک ها، دستگاه های مالیاتی و حوزه های مختلف وجود دارد.

خاندوزی افزود: ابزارهای متعددی برای مبارزه با فساد وجود دارد که مهم ترین آن ها تاکید بر کاهش زمینه فساد است، یعنی باید بتوان بستر رخداد فساد را به حداقل رساند و در حقیقت از ظرفیت نهادهای مبارزه با پولشویی استفاده می کنیم و اکنون حدود ۳۴۰ واحد مبارزه با پولشویی در همه بانک ها، دستگاه های مالیاتی و حوزه های مختلف وجود دارد.

وی در ادامه گفت: در برخی شهرستان های این استان، بانک های مهم حتی شعبه هم ندارند که بنا شده است در هفته های آتی با اجرای تدابیر لازم، باجه های بانکی ایجاد شود.

وی درباره برخی پروژه های مهم استانی که از ظرفیت اعتبارات موجود شبکه بانکی به دلیل سیاست های انقباضی که بر بانک ها تحمیل شده است نمی توانند استفاده کنند، تاکید کرد: این امر مورد تاکید استان بوده که بنا شده است فهرستی از آن ها ارسال و بانک مرکزی موافقت کند تا از ظرفیت مازاد بر سقف کنترل ترازنامه بانک های کشور برای جبران عقب افتادگی های استان استفاده کنیم.

وزیر اقتصاد همچنین درباره برخی ملاحظات مالیاتی که توسط فعالان اقتصادی مطرح شده بود، تاکید کرد: هر چند سهم استان در درآمدهای مالیاتی به جهت ماهیت کشاورزی و برخی از عقب ماندگی هایی که دارد سهم بالایی نیست و سهم تامین مالیات در استان کمتر از ۰/۴ درصد است، اما باید از ابزارهای تشویق تولید در استان بیشتر استفاده شود، لذا مقرر شد طی چند روز آینده برای بازنگری در مورد بار مالیاتی جلسه ای برگزار شود.

خاندوزی در پاسخ به این که در بسیاری از استان ها برای فعالان اقتصادی در بورس خط ویژه ای ایجاد شده است، تاکید کرد: هر امکانی که برای سایر استان ها یا حتی برخی استان ها فراهم باشد حتما از نظر ما برای استانی همچون چهارمحال و بختیاری به دلایل مضاعف، باید فراهم باشد.

توانایی انبارداری محصولات کشاورزی

استاندار چهارمحال و بختیاری گفت: این استان دارای آب و هوای مطلوب است و می توان انبارداری محصولات کشاورزی را در این خطه از کشورمان انجام داد که تحقق آن مستلزم توسعه انبارهای نگهداری محصولات کشاورزی است.

غلامعلی حیدری در ادامه با اشاره به کاهش نرخ بیکاری در چهارمحال و بختیاری، گفت: در دولت سیزدهم ۹۰ واحد صنعتی راکد در این استان به چرخه تولید برگشت. همچنین ستاد توسعه استان های زاگرس نشین با هدف محرومیت زدایی و حل مشکلات استان های ذیربط تشکیل شد.

استاندار چهارمحال و بختیاری از افزایش ۲۰۰ درصدی صادرات در سال گذشته از گمرک چهارمحال و بختیاری خبر داد و افزود: اگر ظرفیت گمرک استان افزایش پیدا کند، قطعا صادرات از این استان رشد خواهد کرد.

خاندوزی وزیر اقتصاد: افرادی که درآمد کافی برای گذران زندگی ندارند از پرداخت مالیات معاف هستند، اما افرادی که درآمدشان بالاتر از هزینه های زندگی شان است، باید مالیات پرداخت کنند

معاون سازمان امور اجتماعی وزارت کشور:

۷ استان ساحلی درگیر غریق هستند

سرویس حوادث: معاون سازمان امور اجتماعی وزارت کشور با بیان این که پهنه سواحل در شمال و جنوب کشور به ترتیب ۹۰۰ و ۱۸۰۰ کیلومتر است، افزود: ۷ استان ساحلی درگیر موضوع غریق هستند و را مجموعه دولت و عوامل اجرایی آن در فصولی که استفاده از دریا بیشتر می شود، مکلف به ایجاد ایمنی ساحل و همچنین جلوگیری از ناهنجاری های احتمالی فرهنگی و اجتماعی هستند.

محمدصادق کریمی کیا در حاشیه بازدید از سواحل شهرستان رودسر در گیلان با بیان این که مسأله سواحل در کشور با ۲ خطر ایمنی و فرهنگی همراه است، افزود: یکی از این مخاطرات ایمنی سواحل است که متاسفانه سالانه شاهد تعدادی غریق هم در سواحل شمال و جنوب کشور هستیم.

وی با اشاره به عملکرد چشمگیر گیلان در حوزه ایمنی ساحل طی سال گذشته، گفت: شاهد کاهش قابل ملاحظه مغروقین در ۴ ماه خرداد، تیر، مرداد و شهریور سال گذشته به ۱۰ نفر بودیم؛ البته یک نفر قربانی هم زیاد است، اما این کاهش نسبت به سال ۱۴۰۱ که حدود ۴۰ فوتی بود، بسیار ارزشمند است.

معاون سازمان امور اجتماعی وزارت کشور تابستان را فصل گردشگری در محدوده سواحل خزر دانست و گفت: هماهنگی های لازم میان مجموعه وزارت کشور و استانداری گیلان و فرمانداری ها و عوامل اجرایی قبل از فرارسیدن تعطیلات تابستانی ایجاد شده است تا نوید کاهش مغروقین را داشته باشیم و بتوانیم از ناهنجاری ها پیشگیری کنیم، همچنین طبق پیش بینی ها شاهد افزایش گردشگران نسبت به سال گذشته خواهیم بود و لذا باید از هم اکنون برنامه ریزی های مناسب را داشته باشیم. کریمی کیا با تأکید بر این که مصوبه هیأت وزیران مبنی بر تشکیل سازمان توسعه و عمران سواحل در سال ۹۲، گفت: اگرچه این مصوبه به تایید شورای نگهبان رسیده، اما هنوز ابلاغ نشده است تا یک سازمان مستقل متولی امر ساماندهی سواحل باشد.

نجات جان ۳۷ مسافر از خطر غرق شدن

خبر دیگر این که رئیس هیات نجات غریق و غواصی مازندران گفت: طی ۹ روز گذشته از آغاز طرح های دریا با حضور ناجیان غریق ۳۷ نفر از غرق شدن در دریای مازندران نجات یافتند.

نقی کریمیان، در گفتگو با ایرنا افزود: باتوجه به روزهای تعطیل و همزمانی آن با پایان هفته، ناجیان غریق در طول نوار ساحلی استان به خط شدند. وی با اشاره به استقرار ۱۰۰۰ ناجی غریق در ۵۵۰ نقطه حادثه خیز سواحل مازندران، افزود: از این هفته پایش سواحل و افزایش تعداد ناجیان غریق در نقاط حادثه خیز استان را خواهیم داشت.

رئیس هیات نجات غریق و غواصی مازندران بیان کرد: باتوجه به آزادسازی و همچنین پسروی دریا پیش بینی ما این بود که تعداد نقاط حادثه خیز دریای مازندران به ۷۰۰ نقطه افزایش یابد و در این زمینه باید تمهیدات لازم اندیشیده شود.

کریمیان با اشاره به آغاز طرح های دریا از ۹ خرداد ماه، اضافه کرد: تاکنون ۳۷ نفر از غرق شدن در دریای مازندران نجات یافتند که از این تعداد ۳۰ نفر آقا و ۷ نفر خانم هستند.

خبر

مرگ یک نفر از اهالی استان فارس در پی گزش «آئدس»

سرویس حوادث: معاون فنی معاونت بهداشتی دانشگاه علوم پزشکی شیراز گفت: ثبت مورد فوتی ناشی از گزش پشه آئدس و شناسایی شماری مبتلا به زهر این پشه در استان فارس مربوط به هم استانی های مقیم کشورهای حاشیه خلیج فارس بوده است.

محمدرضا کریمی در گفتگو با تسنیم در شیراز، اظهار داشت: یک مورد در دبی داشته ایم که در این کشور جان باخته است و جسد برای دفن به شهرستان لارستان انتقال داده شده است و تاکنون در حوزه دانشگاه علوم پزشکی شیراز فوتی بر اثر گزش پشه آئدس نداشته ایم.

معاون فنی معاونت بهداشتی دانشگاه علوم پزشکی شیراز همچنین از شناسایی ۹ مورد ابتلا به گزش این پشه خبر داد که در کشورهای امارات مبتلا شده اند، اما به دلیل هزینه های درمان بالا به مراکز درمانی شیراز مراجعه کرده اند و در حال دریافت خدمات درمانی هستند.

کریمی تاکید کرد: هم فوتی و هم شناسایی ها تاکنون مربوط به شهروندان ساکن استان فارس نبوده و براساس خوداظهاری افراد، هم استانی های مقیم کشورهای عربی بوده اند.

وی با تاکید بر این که در استان فارس هنوز موردی مشاهده نشده است، گفت: تلاش می کنیم جلوی انتقال ویروس را بگیریم.

ریزش ساختمان نیمه کاره ۲ کشته داشت

سرویس حوادث: مدیرعامل جمعیت هلال احمر استان تهران از رهاسازی ۲ جان باخته و یک مصدوم در حادثه ریزش ساختمان ۳ طبقه در شهرستان پاکدشت توسط نجاتگران خبر داد.

به گزارش ایسنا، شاهین فتحی گفت: حوالی ساعت ۱۰ دیروز جمعه ۱۸ خرداد، گزارشی مبنی بر ریزش یک ساختمان نیمه کاره در روستای قلعه نو شهرستان پاکدشت به مرکز کنترل و هماهنگی عملیات هلال احمر استان تهران اعلام شد.

وی افزود: با اعلام احتمال وجود ۳ کارگر محبوس در زیر آوار، ۲۲ نیروی عملیاتی در قالب ۳ تیم تخصصی امداد و نجات در آوار و یک تیم سگ زنده یاب به محل حادثه اعزام شدند و با همکاری آتش نشانی و دیگر دستگاه های امدادی و خدماتی، آواربرداری و عملیات جستجو و نجات آغاز و پیکر های ۲ جان باخته این حادثه پس از خارج شدن از زیر آوار، تحویل عوامل انتظامی شد.

مدیرعامل جمعیت هلال احمر استان تهران ادامه داد: پس از ۵ ساعت تلاش بی وقفه تیم های عملیاتی حاضر در صحنه، یکی از کارگران محبوس که به طور تلفنی از زنده بودن و مصدومیت شدید خود خبر داده بود، با موفقیت از زیر آوار بیرون کشیده شد که با توجه به آسیب دیدگی های شدید، تحویل عوامل اورژانس شد.

خط ارتباطی با مردم

۰۲۱-۲۲۲۲۶۰۹۰ ertebat@ettelaat.com

سه شنبه بازار خیرآباد زندگی ساکنان خیابان را مختل کرده است

هر سه شنبه در خیرآباد ورامین، خیابان شهدای هفتم تیر، جنب بانک تجارت بازاری تشکیل می شود و این خیابان کم عرض را چنان می بندد که رفت وآمد ساکنان به منازل خود را مختل می کند و خودروهای آتش نشانی و امدادی هم در میان خودروهای فروشندگان و خریداران اجناس از حرکت باز می مانند که امیدواریم شهرداری خیرآباد و فرمانداری ورامین محل مناسبی را برای سه شنبه بازار شده در نظر بگیرند و به مشکلات ساکنان خیابان شهدای هفتم تیر پایان دهند.

• از اهالی خیرآباد ورامین

تسهیلات را فقط به زیرمجموعه بانک می پردازند

بر اساس آمار بانک مرکزی مشخص شده است که بانک گردشگری بیشترین تسهیلات و وام هایش را به شرکت های تابعه، اقماری، وابسته و زیرمجموعه های خود پرداخته است و در نتیجه میلیون ها کسبه جزء و مردم عادی از دریافت وام های خُرد محروم شده اند که ضرورت دارد برای رسیدگی به این موضوع سازمان بازرسی کل کشور در ساختمان مرکزی این بانک در سعادت آباد مستقر و پرداخت تسهیلات بانک گردشگری به زیرمجموعه های خود را ممنوع کند.

• علیرضا احمدی ـ سهامدار بانک

تشکر از چاپ گزارش سالروز آزادی خرمشهر

به دلیل چاپ خبر و گزارش هایی به مناسبت سالروز آزادی خرمشهر، از تمامی دست اندرکاران روزنامه وزین اطلاعات تشکر و قدردانی می کنم.

• ریاضی ـ خواننده روزنامه اطلاعات

دلایل کاهش رأی دهندگان را بررسی کنند

در ستون «چهل سال پیش در همین روز»، روزنامه اطلاعات یکم خردادماه تعداد شرکت کنندگان حوزه انتخابیه تهران در انتخابات مجلس شورای اسلامی یک میلیون و ۲۷۰ هزار و ۴۷۱ نفر اعلام شده بود که با توجه به جمعیت تهران در سال ۱۳۶۳ و مقایسه آنان با جمعیت امسال این شهر، متوجه کاهش تعداد رای دهندگان می شویم که می طلبد کارشناسان به بررسی و اعلام دلایل آن بپردازند تا اگر در این رابطه مشکلاتی وجود دارد، برای حل و فصل آنها اقدام کنند و راهکارهایی ارائه دهند.

• هموطن

بنزین یورو ۱۸ جایگزین یورو ۵ شود

مصرف بنزین در تعطیلات نوروزی به ۱۵۲ میلیون لیتر در روز هم رسید، حالا آن که باید کمتر از ۲۰ میلیون لیتر در روز باشد و مازاد آن به صادرات و ارتقای رفاه مردم اختصاص یابد. ضمن آن که بنزین یورو ۱۸ در حال حاضر به مقدار کمی فقط ۱۲ درصد در بخش های صنایع، نیروگاه ها و حمل و نقل عمومی مصرف می شود که ضرورت دارد در دیگر بخش ها هم جایگزین بنزین یورو ۵ شود، در این ارتباط و مسایل مرتبط با آن تحقیق جامعی انجام داده ام که چون بیان تمامی آن از طریق خط ارتباطی میسر نیست، پیشنهاد می کنم که آن را بنویسیم، تا پس از بررسی در یکی از صفحات روزنامه اطلاعات چاپ شود.

• زعفرانی ـ اردبیل

خط ارتباطی: با تشکر از این خواننده گرامی، منتظر دریافت مقاله پژوهشی ایشان هستیم.

معافیت سربازی به دلیل نگهداری از مادر معلول

با توجه به این که پدرم فوت کرده است و من عهده دار نگهداری مادرم به دلیل معلولیت های جسمی و ذهنی او هستم، از مسئولان محترم تقاضا دارم که به وضع من رسیدگی کنند و برایم معافیت از خدمت سربازی را نظر بگیرند.

• متقاضی معافیت سربازی

قدردانی از زحمات روسای مجتمع ندامتگاهی

از زحمات روسای اندرزگاه ۱ سالن ۲ واحد ۵ مجتمع ندامتگاهی تهران بزرگ و ارائه خدمات مطلوب بهداشتی، ورزشی و رفاهی به مددجویان تشکر می کنم و امیدوارم که از سوی سازمان زندان ها و اقدامات تأمینی کشور از آنان قدردانی شود.

• مددجوی مجتمع ندامتگاهی تهران بزرگ

به تظلم خواهی ام رسیدگی کنند

مدت ها است که پیگیر احقاق حق و تظلم خواهی درباره املاک ۳ کودک صغیر تحت کفالت خود در اداره ثبت اسناد و املاک سراب و همچنین سازمان ثبت املاک و اسناد آذربایجان شرقی هستم و علیرغم نامه نگاری های متعدد با مسئولان قوه قضائیه هنوز نتوانسته ام از اقدام های خود نتیجه ای بگیرم. از مسئولان ذی ربط در قوه قضائیه تقاضای رسیدگی به دادخواهی ام را دارم تا بتوانم وظیفه خود را در زمینه کفالت کودکان صغیر یاد شده به خوبی انجام دهم.

• سید طالب مستجابی، معلم بازنشسته ـ تبریز

داروهای بیماران قلبی زیر پوشش بیمه قرار گیرد

از شهرداری و اعضای شورای شهر اهواز تقاضامی شود نسبت به ساماندهی مسافربرهای شخصی در این شهر اقدام کنند تا از تخلفات احتمالی و همچنین اجحاف در حق مسافران و اعمال خلاف عفت عمومی بعضی از آنان جلوگیری به عمل آید. از سوی دیگر داروهای بیماران قلبی خیلی گران است و بیمه سلامت هم آنها را پوشش نمی دهد که کد رهگیری ۶۵۷۸۲ دلیلی بر آن است. از سازمان غذا و داروی وزارت بهداشت و درمان و بیمه سلامت می خواهیم که داروهای بیماران قلبی را تحت پوشش بیمه قرار دهند.

• حیدری ـ اهواز

استفاده از پابند الکترونیک برای اراذل و اوباش سابقه دار

سرویس حوادث: رئیس مرکز عملیات پلیس امنیت عمومی فرماندهی انتظامی پایتخت از پیشنهاد پلیس به قوه قضائیه برای کنترل اراذل و اوباش با پابند الکترونیک خبر داد.

سرهنگ سعید راستی گفت: قوه قضائیه فعلا دستور استفاده از پابند الکترونیکی را صادر کرده است و از این پابندها برای برخی از سارقان سابقه دار استفاده می شود. وی با اشاره به ضرورت استفاده از پابندهای الکترونیک برای سایر مجرمان سابقه دار هم افزود: پلیس به قوه قضائیه پیشنهاد داده است که برای کنترل اراذل و اوباش سابقه دار و همینطور آن دسته از اشراری که از زندان آزاد می شوند هم از این پابندها استفاده شود، زیرا با استفاده از این پابندها پلیس می تواند کنترل بیشتری بر عملکرد این افراد داشته باشد و با اشراف اطلاعاتی بیشتر، از اقدامات مجرمانه آنها جلوگیری کند.

البته اکنون پلیس اراذل و اوباش و اقدامات مجرمانه آنان را رصد می کند و اشراف اطلاعاتی خوبی در این زمینه دارد، اما به هرحال استفاده از این پابندها هم می تواند موثر باشد. پابند الکترونیک، نوعی ردیاب (GPS) است که به پای محکومان واجد شرایط آن بسته می شود و این امکان را به فرد محکوم می دهد تا بتواند تمامی دوران محکومیت خود را خارج از زندان و در محدوده مراقبتی مشخص شده بگذرانند. از این پابند در جرایم درجه های ۵ تا ۸ یا باقیمانده دوران محکومیت در جرایم درجه ۲ تا ۴ استفاده می شود و به تازگی پلیس از این پابندها برای کنترل سارقان سابقه دار دارای بیش از ۳ یا ۴ فقره محکومیت به دلیل سرقت نیز استفاده کرده است.

جریمه ۷ میلیون تومانی برای تخلیه زباله

سرویس خبر: رئیس اداره حفاظت محیط زیست آستانه اشرفیه استان گیلان گفت: راننده متخلف که اقدام به تخلیه زباله در حریم جاده کرده بود، با حکم دستگاه قضا، به پرداخت ۷ میلیون تومان جزای نقدی محکوم شد.

رامین حسین زاده، در گفتگو با خبرنگاران با اشاره به محکومیت راننده یک دستگاه خودرو وانت که چندی پیش به دفعات اقدام به تخلیه زباله در حاشیه جاده کرده بود، تاکید کرد: راننده خودرویی که زباله ها را در حاشیه جاده های بین روستایی تخلیه می کرد با شکایت اداره محیط زیست به دلیل آلودگی محیط زیست، از سوی مقام قضایی به پرداخت ۷ میلیون تومان جزای نقدی محکوم شد.

آگهی مزایده
سایپا
جهت مشاهده مزایده شرکت های
"سمتکو سایپا و مهندسی توسعه سایپا (سیکو)"
به سایت شرکت سودیکو مراجعه فرمایید.
www.sudico.com
(تاریخ برگزاری ۱۴۰۳/۰۳/۱۹ لغایت ۱۴۰۳/۰۳/۲۱)

گروه خودروسازی سایپا
امداد خودروسایپا
آگهی مناقصه عمومی
شرکت امداد خودروسایپا در نظر دارد ثبت و پاسخگویی مرکز تماس (تماس های ورودی و خروجی) را از **«طریق مناقصه عمومی»** به اشخاص حقیقی و حقوقی معتبر و دارای سابقه مرتبط واگذار نماید.
لذا مقتضی است ضمن مراجعه به سایت شرکت به آدرس www.emdadsaipa.ir بخش مناقصه و مزایده نسبت به مطالعه شرایط عمومی و اختصاصی مرتبط، با عنوان مناقصه عمومی سرویس مرکز تماس مراجعه و در صورت قبول شرایط نسبت به ارسال مدارک اقدام گردد.
آدرس: تهران، کیلومتر ۱۴ جاده مخصوص کرج (شهید لشگری) روبروی شرکت سایپا دیزل، پلاک ۱۴۰، شرکت امداد خودروسایپا
تلفن تماس: ۸۲۲۲۴۹۴-۰۲۱
هزینه آگهی به عهده برنده مناقصه خواهد بود.

آگهی مجمع عمومی عادی سالیانه
شرکت تهیه و نشر فرهنگنامه کودکان و نوجوانان
(سهامی عام)
به شماره ثبت ۶۶۷۳۳ و شناسه ملی ۱۰۱۰۱۱۱۶۹۸۰
بدینوسیله از تمامی صاحبان سهام شرکت تهیه و نشر فرهنگنامه کودکان و نوجوانان (سهامی عام) دعوت به عمل می آید تا در جلسه مجمع عمومی عادی سالیانه شرکت که راس ساعت ۱۵ روز دوشنبه ۱۴۰۳/۰۴/۱۱ در محل شرکت واقع در خیابان انقلاب ـ خیابان وحید نظری خیابان توران میرهادی (عنصری سابق) پلاک ۲۴ طبقه اول برگزار می شود، شرکت فرمایید.
دستور جلسه:
۱ـ استماع گزارش هیئت مدیره درخصوص عملکرد سال منتهی به ۱۴۰۲/۱۲/۲۹
۲ـ استماع گزارش حسابرس مستقل و بازرس قانونی درخصوص عملکرد سال منتهی به ۱۴۰۲/۱۲/۲۹
۳ـ بررسی و تصویب ترازنامه های مالی و حساب سود و زیان شرکت مربوط به عملکرد منتهی به ۱۴۰۲/۱۲/۲۹
۴ـ انتخاب بازرس قانونی و حسابرسان مستقل
۵ـ تعیین روزنامه کثیرالانتشار برای درج آگهی های شرکت
۶ـ سایر مواردی که در صلاحیت مجمع عمومی عادی سالیانه باشد.
هیئت مدیره
شرکت تهیه و نشر فرهنگنامه کودکان و نوجوانان
(سهامی عام)

۶ | معارف
جشن طوبی

۷ | گزارش
نویسندگی زیر درخت نارنج

۱۰ | شهرستان‌ها
خودرو دپو شده در انبار نداریم

چهارسو
ALL IN ONE

پرداخت پول گندمکاران چرا تأخیر؟

فراخوان مزایده عمومی فروش ۴ دستگاه خودرو

اداره کل دامپزشکی استان تهران در نظر دارد تعداد چهار دستگاه مزدا وانت دوکابین را از طریق سامانه تدارکات الکترونیک دولت (setadiran.ir) به شماره ثبت ۱۰۰۳۰۰۳۰۲۴۰۰۰۰۰۲ برگزار نماید.

تاریخ انتشار در سامانه: شنبه ۱۴۰۳/۰۳/۱۹ **مهلت زمانی دریافت اسناد:** چهارشنبه ۱۴۰۳/۰۳/۲۳ **مهلت بازدید:** از مورخه ۱۴۰۳/۰۳/۲۰ ساعت ۹:۰۰ لغایت ۱۲:۰۰ **مهلت زمانی ارائه پیشنهاد:** پنجشنبه ۱۴۰۳/۰۳/۲۴ لغایت شنبه ۱۴۰۳/۰۴/۰۲ **بازگشایی پاکت ها:** ساعت ۱۰ صبح روز دوشنبه ۱۴۰۳/۰۴/۰۴ **اطلاعات تماس و آدرس مزایده گزار:** تهران ـ کیلومتر ۱۵ اتوبان تهران ـ کرج، بعد از پیکان شهر، بلوار پژوهش اداره کل دامپزشکی استان تهران ۴۴۷۸۷۵۳۲-۰۲۱ شناسه ملی ۱۴۰۰۲۷۰۰۰۷۰ و کد اقتصادی ۴۱۱۳۸۱۱۸۴۱۱۹ و کد پستی ۱۴۹۷۷۱۶۱۸۵

فراخوان مناقصه

شرکت ابنیه گستر کارآفرین (وابسته به بانک کارآفرین) به منظور برگزاری مناقصات و مزایده های خود با رویکرد شفافیت حداکثری، از کلیه پیمانکاران، مشاوران، تولیدکنندگان و فروشندگان صنایع ساختمانی دعوت به همکاری می نماید. علاقه مندان جهت ثبت نام و تکمیل فرم مشخصات به پایگاه اینترنتی شرکت به نشانی زیر مراجعه فرمایند.

آدرس اینترنتی agk.co.ir

آگهی مناقصه عمومی

خرید ۴۰/۰۰۰ عدد کیوبک بسته بندی دوده صنعتی

شرکت صنعتی دوده فام در نظر دارد از طریق برگزاری مناقصه عمومی نسبت به تامین ۴۰/۰۰۰ عدد کیوبک مورد نیاز شش ماهه جهت بسته بندی دوده های صنعتی تولیدی کارخانه اقدام نماید. لذا از کلیه تولیدکنندگان دعوت می گردد طبق شرایط اسناد مناقصه اقدام نمایند.

مهلت دریافت اسناد و ارائه پیشنهادات: از روز شنبه ۱۴۰۳/۰۳/۱۹ تا پایان روز یکشنبه ۱۴۰۳/۰۴/۰۳

محل تحویل اسناد مناقصه: حراست دفتر مرکزی شرکت صنعتی دوده فام واقع در تهران، بزرگراه شهید حقانی، گاندی جنوبی، گاندی ۱۷، پلاک ۱۷

برای دریافت اسناد مناقصه و کسب اطلاعات تکمیلی با شماره تلفن های ۴-۸۸۶۴۰۳۷۳*۷-۸۸۸۷۱۲۶۵-۰۲۱ داخلی ۱۰۵ و ۱۰۱ و یا کارشناسان مزایده جناب آقای مهندس باباطرقی (۰۹۱۲۷۰۲۹۲۰۱) تماس حاصل فرمایید.

(نوبت اول)

آگهی مناقصه عمومی دومرحله ای شماره PIDIDC-1403/291 جهت تأمین CARBON MONOXIDE (CO) CYLINDERS

شرکت پتروشیمی ارغوان گستر ایلام (سهامی خاص) در نظر دارد به منظور تأمین CARBON MONOXIDE (CO) CYLINDERS مورد نیاز پروژه خود نسبت به برگزاری مناقصه عمومی دومرحله ای و عقد قرارداد با یک شرکت صاحب صلاحیت اقدام نماید. شرکت هایی که تمایل به حضور در مناقصه فوق الذکر را دارند می توانند جهت دریافت اسناد مناقصه، نامه اعلام آمادگی و تصویر فیش واریزی به مبلغ ده میلیون ریال به حساب شماره ۳۰۶۸۲۵۷۷۱ (IRV۹۰۱۸.....) به نام شرکت پتروشیمی ارغوان گستر ایلام را تا پایان وقت اداری روز چهارشنبه مورخ ۱۴۰۳/۰۳/۳۰ به نشانی الکترونیکی tenders@pididc.com ارسال و جهت کسب اطلاعات بیشتر با شماره تلفن ۸۶۰۹۲۸۶۲ داخلی های ۲۰۶ و ۲۰۸ تماس حاصل نمایند.

امور بازرگانی

آگهی مزایده

شرکت تعاونی مسکن فرهنگیان تهران پونک (در حال تصفیه) به شماره ثبت ۲۴۱۵۷۴ در نظر دارد دو باب واحد تجاری به مساحت ۱۸۲/۲۷ و ۱۶۵/۹۵ مترمربع به قیمت کارشناسی از طریق مزایده به فروش برساند.

متقاضیان می توانند از تاریخ انتشار روزنامه لغایت ۱۴۰۳/۰۴/۰۶ ساعت ۹ الی ۱۳ با مراجعه حضوری به دفتر تعاونی به آدرس: انتهای اشرفی اصفهانی خیابان معین روبروی معین ۱۱ برجهای مجلل بام پونک طبقه همکف بلوک C، مراجعه و ضمن بازدید از محل، فرم مزایده را تکمیل و تحویل نمایند.

شماره تماس: ۰۲۱-۴۶۱۱۵۸۱۵-۰۹۱۲۲۴۴۶۸۷۷

تعاونی مسکن فرهنگیان تهران پونک (درحال تصفیه)

تاریخ انتشار: ۱۴۰۳/۰۳/۱۹

آگهی مناقصه عمومی نوبت دوم

شهرداری شهریار در نظر دارد به استناد مجوز شماره ۱۷۹۹ مورخ ۱۴۰۲/۱۲/۲۰ شورای اسلامی شهر شهریار درخصوص مناقصه عمومی (زیرسازی و جدول گذاری معابر منطقه اندیشه و جعفریه) با برآورد اولیه ۱۰/۱۳۸/۶۲۰/۹۹۴ ریال با شماره فراخوان ۲۰۰۳۰۹۳۸۹۷۰۰۰۰۱۹ در سامانه نسبت به انتخاب پیمانکار اقدام نماید. لذا از متقاضیان واجد شرایط دعوت به عمل می آید جهت دریافت اسناد مناقصه به شرح ذیل تا ارائه پیشنهاد مناقصه گران و بازگشایی پاکت ها از طریق درگاه سامانه تدارکات الکترونیکی دولت (ستاد) به آدرس www.setadiran.ir مراجعه نمایند.

۱) مبلغ سپرده شرکت در مناقصه ۵/۰۶۰/۰۰۰/۰۰۰ ریال می باشد. سپرده نفرات اول و دوم مناقصه تا زمان انجام معامله و قرارداد مسترد نخواهد شد. (سپرده به صورت واریز نقدی به حساب سپرده اشخاص شهرداری و یا ضمانت نامه بانکی)

۲) سایر اطلاعات و جزئیات مربوط به واگذاری در اسناد مناقصه درج گردیده است.

۳) شهرداری در رد یا قبول پیشنهادات مختار است.

۴) هزینه درج آگهی به عهده برنده مناقصه می باشد.

۵) متقاضیان می بایست دارای حداقل رتبه ۵ رشته راه و باند از سازمان برنامه و بودجه کشور و گواهی صلاحیت ایمنی پیمانکاران از اداره کار و رفاه اجتماعی و گزارش حسابرسی سال مالی قبل که توسط شرکت های حسابرسی واجد صلاحیت انجام شده باشند.

۶) مهلت دریافت اسناد مناقصه از تاریخ ۱۴۰۳/۰۳/۱۳ تا تاریخ ۱۴۰۳/۰۳/۲۲ ساعت ۱۳/۰۰ از سامانه تدارکات الکترونیکی دولت

۷) مهلت ارائه پیشنهادات تا ساعت ۱۳/۰۰ مورخ ۱۴۰۳/۰۴/۰۳ در سامانه تدارکات الکترونیکی دولت

۸) زمان بازگشایی پاکت ها: ساعت ۱۴/۰۰ مورخ ۱۴۰۳/۰۴/۰۴ در محل: شهریار میدان نماز جنب پایانه ۲۲ بهمن شهرداری شهریار

چاپ نوبت اول: ۱۴۰۳/۳/۱۲ **چاپ نوبت دوم:** ۱۴۰۳/۳/۱۹

علی ملکی شهردار شهریار

آگهی مناقصه عمومی

شرکت لابراتوارهای سینادارو (سهامی عام)

در نظر دارد نسبت به مناقصه سرویس ایاب و ذهاب کارکنان این شرکت اقدام نماید.

لذا از کلیه شرکت های فعال در این زمینه که دارای سوابق و تجربه کاری می باشند دعوت به عمل می آید تا جهت اطلاع از شرایط مناقصه و دریافت اسناد و مدارک مربوطه از دبیرخانه کمسیون معاملات این شرکت و تحویل آن به حراست شرکت از تاریخ شنبه ۱۴۰۳/۰۳/۱۹ لغایت پنجشنبه ۱۴۰۳/۰۳/۲۴ از ساعت ۹:۰۰ الی ۱۶:۰۰ به محل شرکت واقع در کیلومتر ۱۵ جاده مخصوص کرج، بلوار ۵۲، خیابان شهید گمنام و یا به نشانی تارنمای شرکت WWW.SINADAROU.COM مراجعه نمایند.

آگهی مناقصه عمومی شماره TE-23 اجاره انواع ماشین آلات سنگین

شرکت صنعتی و معدنی توسعه فراگیر سناباد در نظر دارد، «اجاره ماشین آلات سنگین» مورد نیاز بهره برداری از کارخانه های خود را با برگزاری مناقصه طبق شرایط مندرج در اسناد مناقصه به یک شرکت دارای صلاحیت واگذار نماید. لذا از کلیه شرکت های توانمند در این حوزه دعوت می گردد در صورت تمایل به حضور در مناقصه، با ارسال نامه رسمی به ایمیل شرکت به آدرس tender@simidco.com تقاضای دریافت اسناد مناقصه نمایند.

مهلت ارائه پیشنهادات ساعت ۱۴:۰۰ مورخ ۱۴۰۳/۰۳/۲۹ است و می بایست به آدرس ذیل تحویل گردد.

مشهد، بلوار وکیل آباد، نبش وکیل آباد ۶، پلاک ۱ کد پستی ۹۱۷۸۶۸۶۷۴۲

آگهی دعوت مجمع عمومی عادی سالیانه شرکت بوئین آلومینیوم (سهامی خاص) به شماره ثبت ۴۹۹۴۸۸ و شناسه ملی ۱۴۰۰۶۲۲۲۴۰۹

بدینوسیله از کلیه صاحبان سهام، نمایندگان یا وکلای آنها در شرکت بوئین آلومینیوم سهامی خاص به شماره ثبت ۴۹۹۴۸۸ دعوت می گردد تا در جلسه مجمع عمومی عادی سالیانه این شرکت که ساعت ۱۰ صبح روز سه شنبه مورخ ۱۴۰۳/۰۴/۱۹ در محل: تهران، خیابان شهید کلاهدوز، خیابان اختیاریه جنوبی، نبش کوچه خداجو، پلاک ۲۶، واحد ۶ کدپستی: ۱۹۵۸۶۴۵۵۱۷ برگزار می گردد، حضور به هم رسانند.

دستور جلسه:

۱- استماع گزارش هیأت مدیره و بازرس قانونی
۲- تصویب ترازنامه، حساب سود و زیان عملکرد سال مالی ۱۴۰۲
۳- انتخاب بازرس قانونی شرکت
۴- انتخاب روزنامه کثیرالانتشار
۵- انتخاب اعضای هیأت مدیره
۶- سایر موارد مورد نظر سهامداران

هیات مدیره

آگهی فراخوان عمومی وارزیابی کیفی مناقصه گران جهت برگزاری مناقصه محدود شماره ۱۴۰۳-۰۴ (نوبت دوم)

شرکت توسعه فناوری اطلاعات دریایی در نظر دارد، طراحی و تولید سامانه جامع مدیریت حمل و نقل کانتینری را از طریق ارزیابی کیفی، تهیه فهرست کوتاه و برگزاری مناقصه محدود به پیمانکار واجد صلاحیت واگذار نماید. لذا متقاضیان محترم می توانند جهت اطلاع از جزئیات و شرایط فراخوان و اخذ اسناد مناقصه از تاریخ ۱۴۰۳/۰۳/۱۹ لغایت ۱۴۰۳/۰۳/۳۰ و در ساعات اداری (۸ لغایت ۱۶:۳۰) به نشانی: تهران، تقاطع پاسداران، خیابان شهید لواسانی، برج آسمان، ساختمان کشتیرانی ج.ا.ا، طبقه پنجم، شرکت توسعه فناوری اطلاعات دریایی (شماره تماس ۲۳۸۴۴۰۶۲) مراجعه نمایند. مهلت تحویل پیشنهادات تا تاریخ ۱۴۰۳/۰۴/۱۰ ساعت ۱۶:۳۰ و تاریخ بازگشایی پاکات تاریخ ۱۴۰۳/۰۴/۱۱ ساعت ۱۰ صبح و به آدرس فوق الذکر خواهد بود. ضمناً ارائه معرفی نامه معتبر از جانب شرکت مناقصه گر و ارائه کارت شناسایی نماینده جهت دریافت اسناد الزامی است.

آگهی مزایده

شرکت گروه پزشکی لاله (بیمارستان لاله) به شماره ثبت ۷۷۶۳۳ در نظر دارد در یکی از طبقات بیمارستان و برای استفاده کارکنان و مراجعین، یک دستگاه وندینگ نوشیدنی گرم را از طریق مزایده عمومی و با تعیین سهم مشارکت در فروش استفاده نماید.

متقاضیان از تاریخ درج آگهی به مدت سه روز جهت ارائه پیشنهاد به آدرس ذیل مراجعه نمایند:

خیابان سیمای ایران، بیمارستان لاله، طبقه همکف، دفتر مدیریت

تلفن: ۸۱۴۷۲۰۳۰

آگهی مناقصه عمومی

خرید، نصب و راه اندازی دو دستگاه دیزل ژنراتور به ظرفیت ۴۵۰ KVA و ۳۸۵

شرکت روانکاران احیاء سپاهان در نظر دارد خرید، نصب و راه اندازی دو دستگاه دیزل ژنراتور به ظرفیت ۴۵۰KVA و ۳۸۵ به همراه کلیه متعلقات را از طریق برگزاری مناقصه عمومی به اجرا بگذارد. از متقاضیان مرتبط با موضوع مناقصه دعوت می شود از تاریخ درج آگهی تا تاریخ ۱۴۰۳/۰۳/۲۴ به منظور دریافت اسناد شرکت در مناقصه و اعلام پیشنهاد قیمت به نشانی: تهران، خیابان اشرفی اصفهانی، بزرگراه جلال آل احمد نرسیده به یادگار امام، خیابان ارمکان یکم، کوچه چهارم پلاک ۲۶، کد پستی ۱۴۶۳۶۴۴۸۴۱ واحد حراست و یا به نشانی تارنمای: www.resco.ir مراجعه نمایند.

متقاضیان می توانند جهت کسب اطلاعات بیشتر با شماره ۴۴۲۹۹۳۲۸ (خانم واقفی فرد و شاکر داخلی ۲۱۲ و ۲۰۳) از ساعت ۹ الی ۱۶ تماس حاصل فرمایند.

شرکت روانکاران احیاء سپاهان

آگهی مناقصه عمومی مزایده عمومی همزمان با ارزیابی کیفی (یکپارچه) شماره ۴۸-۱۴۰۳/۳ ت (نوبت اول)

شرکت تهیه و تولید مواد معدنی ایران به نمایندگی از سازمان توسعه و نوسازی معادن و صنایع معدنی ایران در نظر دارد مزایده عمومی **«انجام سرمایه گذاری به منظور طراحی، احداث و بهره برداری از کارخانه تولید پلی سیلیکون (با ظرفیت سالانه ۱۵ هزار تن) در منطقه ویژه اقتصادی صنایع انرژی بر پارسیان استان هرمزگان در قالب تشکیل شرکت مشترک»** را از طریق مزایده عمومی و با تضمین شرکت در مزایده به مبلغ ۹۵۵,۰۰۰,۰۰۰,۰۰۰ ریال (نهصد و پنجاه و پنج میلیارد) ریال (واریز نقدی یا ضمانت نامه بانکی) را اجرا نماید؛ لذا بدینوسیله از علاقمندان دعوت بعمل می آید جهت کسب اطلاعات بیشتر و تهیه اسناد مزایده از تاریخ ۱۴۰۳/۰۳/۱۹ و حداکثر تا ساعت ۱۶ مورخ ۱۴۰۳/۰۴/۰۶ با در دست داشتن معرفی نامه و اصل فیش واریزی به مبلغ چهار میلیون ریال به حساب ۴۰۰۱۰۵۳۴۰۴۰۲۸۳۶۷ با عنوان تمرکز وجوه شرکت های دولتی - شرکت تهیه و تولید مواد معدنی ایران به شماره شبا IR ۳۵۰۱۰۰۰۰۴۰۰۱۰۵۳۴۰۴۰۲۸۳۶۷ و شناسه واریز ۳۰ رقمی به شماره ۳۸۸۰۵۳۴۸۲۲۳۰۱۷۰۷۱۱۰۱۰۲۷۶۲۴۷۱۹۸ نزد بانک مرکزی جمهوری اسلامی ایران، به آدرس: **تهران - بالاتر از میدان ولیعصر - روبروی سینما استقلال - شماره ۱۷۱۳ برج جنوبی - طبقه نهم - امور حقوقی و قراردادها** مراجعه نمایند. ضمناً مهلت ارائه پیشنهادات حداکثر تا ساعت ۱۷ روز شنبه مورخ ۱۴۰۳/۰۴/۱۶ می باشد و جلسه بازگشایی پاکات صبح روز یک شنبه مورخ ۱۴۰۳/۰۴/۱۷ برگزار می گردد.

م الف: ۸۵۶ ش آگهی: ۱۷۲۸۱۱۸

جدول

۲۵۰۷۶

غلامحسین باغبان

طراح جدول

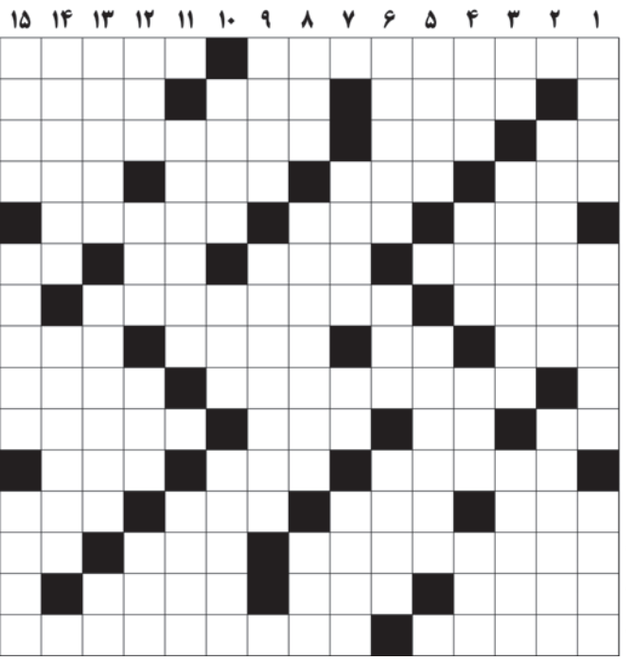

افقی:

۱- از ورزش های فرنگی و پایه - زمان دوران بارداری
۲- دوال چرمی - حیا - گروه بسیار انبوه مردم
۳- ستون بدن - حرفه - در فاصله های مکانی کم، جابه جا
۴- تکرار حرف خوردنی - کاپ ورزشی - جاسوسخانه آمریکا - بردباری
۵- مقابل فنا - اژدر مار - مظهر قنات
۶- صبحانه نخورده - دهل - اشاره دور - خداوند
۷- با استفاده از حافظه - گسترده ترین رسانه جمعی
۸- حرف شانزدهم - زائوترسان - ادویه محبوب هندی ها - گرانبهاترین سرمایه ای که هر انسانی دارد
۹- تظلم - شاه شاهان مغول
۱۰- علامت مفعولی - تیم سردار آزمون - ابوالبشر - قومی از نژادآریایی بومی ارمنستان
۱۱- آوردن داستان، حدیث یا شعر - نام دیگر بلدرچین - کم عقل
۱۲- جنگ - کلمه پرسشی - آدمکشی - فام
۱۳- فلز بدنه هواپیما - حمام تاریخی - حرف گروه های خونی
۱۴- حرف دارای تشدید - گیج و سرگشته - ضخیم
۱۵- مرآت - ستاره معروف و بزرگ سینما

عمودی:

۱- کشور «توکیو» - ناسپاس - مسلما، قطعا
۲- مشارکت - اهل کشور «وین»
۳- شیره انگور - نگارگر، صورتگر و نقاش - تازه کار و بی تجربه
۴- از بخش های اوستا - داروی بیهوشی - میراث - گوژپشت
۵- هدف تیر - انسان ها
۶- نام سپهری شاعر هشت کتاب - مزه حرف حق - پست و خسیس
۷- اثری از جان گریشام - تعجب بانو - واحدی در وزن
۸- بخش اوستا - میوه ای چرب و سنگین - باز گو ممکن
۹- لاشخور - مجموعه شعری از هوشنگ ابتهاج
۱۰- فراهم - طلایی - اندیشمند
۱۱- لفظ کودکان، پدر عزیزم! - نام دخترانه
۱۲- جملگی - گهواره پارچه ای - نزدیکی - بسیار عزیز
۱۳- هشتمین خلیفه عباسی - از ماه های فرنگی - عید ویتنامی ها
۱۴- گریان - بر اساس مقررات
۱۵- صدای آرام خندیدن - دسر تابستانی - سنگ قیمتی، نژاد واصل

پاسخ

۲۵۰۷۵

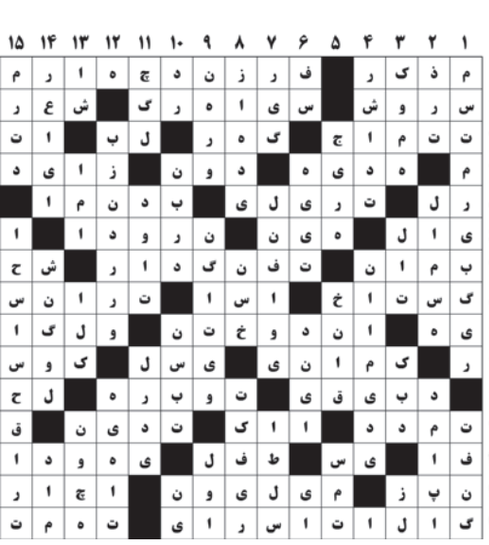

اطلاعات ۱۳۰۵
*شنبه ۱۹ خرداد ۱۴۰۳ *یکم ذی الحجه ۱۴۴۵
*۸ ژوئن ۲۰۲۴ *سال نودوهشتم *شماره ۲۸۶۸۶
ettelaat.com ettelaatonline

چهار عامل اکمال ایمان

آیت‌الله العظمی حسین مظاهری

ابوحمزهٔ ثمالی از امام باقر(ع) نقل می کند که پدر بزرگوارش امام سجاد(ع) فرمود: «**أربع من کُن فیه، کمل ایمانُهُ:** چهار چیز است که اگر در هر کس باشد، ایمانش کامل می شود...» این چنین نقلها، علامت تأکید و نشان دهندهٔ اهمیت محتوای روایت است. گاهی معصومان روایتی را از قول پدرشان نقل می کنند، به این معنا که علاوه بر من، پدرم نیز چنین فرمود. گاهی علاوه بر پدر، روایت را از زبان اجدادشان تا پیامبر اکرم(ص) نقل می کنند و بعضی اوقات، مثل روایت «سلسله الذهب»، آن سخن نورانی از قول خدا بیان می شود. همهٔ این نقلها دلالت بر تأکید دارد. اینجا امام باقر(ع) با تأکید می فرماید: «چهار چیز است که اگر در هر کس باشد، ایمانش کامل می شود، گناهانش از او دور می گردد و پروردگارش را در حالی ملاقات می کند که از او راضی است...»

جملهٔ اول روایت راجع به کمال ایمان است. ایمان بسیاری از مردم ناقص است، حتی اگر «اسلامِ» آنها خوب باشد. قرآن کریم می فرماید: «**قالت الأعرابُ آمَنّا قُل لم تُؤمنوا ولکن قولوا أسلَمنا:** بادیه نشینان عرب گفتند: ایمان آوردیم، بگو: ایمان نیاورده اید، اما بگویید اسلام آوردیم» (حجرات، ۱۴). در بین مؤمنانِ مورد نظر قرآن نیز، کمتر کسی از ایمان کامل برخوردار است. همین مقدار که مرتکب گناه شوند، ایمانشان کامل نیست. این روایت می فرماید: «اگر این چهار چیز در کسی باشد، ایمانش کامل است.»

جملهٔ بعدی می فرماید: «**و مُحصت عنهُ ذُنوبُهُ:** خدا گناهانش را می آمرزد.» آمرزش گناه نیاز به توبه دارد؛ اما آمرزش، منحصر در توبه نیست و طبق برخی از آیات و روایات، اسباب دیگری نیز برای بخشیدن بندگان وجود دارد، از جمله پرهیز از گناه: «**إن تجتنبوا کبائرَ ما تُنهون عنه؛ نُکفر عنکُم سیئاتکُم:** اگر از گناهان بزرگی که از آنها نهی می شوید دوری گزینید، ما گناهان کوچکتان را از شما می زداییم» (نساء، ۳۱). انجام کارهای نیک هم اسباب دیگری برای آمرزش است: «**إنّ الحَسنات یُذهبنَ السّیئات:** خوبی ها بدیها را از میان می برد» (هود، ۱۱۴). انس با قرآن و اهمیت دادن به نماز، نیز از مصادیق حسنات است. امام صادق(ع) فرمود: «نماز شب، گناهان روز را پاک می کند: **صلاه المُؤمن باللیل، تذهبُ بما عمل من ذنب بالنهار**». از سلمان نقل شده: پیامبر اکرم(ص) شاخه خشکی را از درخت کند و تکان داد تا برگهایش ریخت. سپس فرمود: «هنگامی که مسلمان وضوی خود را به خوبی گرفت و نمازهای پنج گانه را به جای آورد، گناهانش می ریزد، چنان که این برگها بر روی زمین ریخت.»

جملهٔ سوم روایت می فرماید: «**و لقی ربهُ و هو عنهُ راض**»؛ یعنی روز قیامت که خدا را ملاقات می کند، خدا از او خشنود است. رضایت خدا مراتبی دارد. یک مرتبه اش آن است که فرمود: «**یاأیتُها النفسُ المُطمئنه ارجعی الی ربکِ راضیه مرضیه:** ای نفس آرمیده، خشنود و خداپسند به سوی پروردگارت بازگرد» (فجر، ۲۷-۲۸) و به دنبالش می افزاید: «**فادخُلی فی عبادی و ادخُلی جنتی:** در میان بندگان من درآی، و در بهشت من داخل شو» (فجر، ۲۹-۳۰)؛ مرتبهٔ دیگری از رضایت خدا، آن است که بنده به مقام عنداللهی می رسد و در آن مقام، خدا از او راضی است و عفوش می کند و به بهشت می رود. اکنون وقت آن است که ببینیم آن چهار چیز که مسبب این سه لطف می شود، چیست؟

عهد خود با خدای محکم دار

اولین عامل برای کامل شدن ایمان، این است که: «**من وَفی لله بما جَعل عَلی نفسه للناس**»؛ خدا عهدی راجع به مردم دارد و این بنده به آن، وفا می کند. عهد خدا با بنده چیست که باید به آن وفا کرد؟ خدا در آیات فراوانی فرمود: «**و ممّا رزقناهُم یُنفقون:** از آنچه به ایشان روزی داده ایم، انفاق می کنند» (بقره، ۳). عهد خدا همان است که اهل بیت(ع) در روایات فراوانی فرموده اند حق مسلمان آن است که: «**تُحب لهُ ما تُحب لنفسک و تکره لهُ ما تکرهُ لنفسک**»: هر چه برای خود دوست داری، برای دیگران هم دوست داشته باش و هر چه برای خود دوست نداری، برای دیگران دوست نداشته باش. این عهد خدا با ماست و ما باید به این عهد نسبت به مردم وفا کنیم تا از آن سه موهبت الهی برخوردار گردیم.

عمل به این عهد، عمل به قانون مواسات و همدردی است که علاوه بر تأکید مکرر قرآن، در روایات نیز اهمیت فراوانی دارد. بر اساس این روایات، همه باید آنچه برای خود می خواهند، برای دیگران هم بخواهند و هر چه برای خود نمی پسندند، برای دیگران نیز نخواهند. با توجه به این دستور، گناهان بزرگی همچون غیبت، تهمت، شایعه و اهانت چه جایگاهی دارند؟ زیر سؤال بردن شخصیت دیگران یعنی چه؟ تحقیر و کوبیدن چیست؟ وقتی کسی دوست ندارد پشت سرش غیبت کنند، باید پشت سر مردم غیبت نکند؛ آن که دوست دارد به او احترام بگذارند، توهین نکنند، تحقیر نکنند، خودش باید نسبت به دیگران چنین باشد. کسانی که تمایل دارند در رفاه باشند، باید اگر می توانند، مردم را در رفاه قرار بدهند. افرادی که دوست دارند مردم طرفدارشان باشند و از آنها دفاع کنند، خودشان باید از سایر مردم دفاع کنند. آن که دوست ندارد نامحرم به همسر و دخترش نگاه بد کند، باید خودش هم از نگاه آلوده به ناموس مردم خودداری کند.

اگر به این قاعده عمل کنیم، مسلمانیم، وگرنه طبق روایات دیگری، نمی توانیم ادعای مسلمانی کنیم. در روایاتی، کسی که نسبت به دیگران بی توجه باشد و برای رفع حوائج مردم تلاش نکند، نامسلمان خوانده شده است. رسول خدا(ص) فرمود: «**ما آمَنَ بی، من باتَ شبعان و جارهُ جائع:** هر کس سیر بخوابد و همسایه اش گرسنه باشد، به من ایمان نیاورده است»، «**من أصبح لا یهتمّ بأُمور المُسلمین، فلیس بمُسلم:** هرکس صبح کند و اهتمامی به امور مسلمان ها نداشته باشد، مسلمان نیست!» از این دست روایات فراوان است.

راستگویی

عامل دوم برای کمال ایمان، این است: «**و صدق لسانُهُ مع الناس**»: به مردم راست بگوید. خیلی مشکل است که کسی صدیق باشد، در زندگی اش واقعاً دروغی نباشد؛ ولی اگر چنین کسی پیدا شد، با تحقق شروط دیگر، ایمانش کامل است. شخصی رفت خدمت یکی از علمای بزرگ و گفت: «یک نصیحت به من بکنید.» فرمود: «دروغ نگو.» بعد برای اینکه نفس توجیه گر است، گفت: «نمی گویم دروغ های بزرگ را نگو، بلکه به مردم دروغ نگو، در خانه دروغ نگو، به زن و بچه دروغ نگو، به رفقا دروغ نگو، سر کسب و کار دروغ نگو، در معاشرت ها دروغ نگو!»

قرآن می فرماید: «**إنّما یَفتری الکذب الذین لا یُؤمنون:** تنها کسانی دروغ می گویند که ایمان ندارند» (نحل، ۱۰۵)؛ یعنی افراد دروغگو ایمان ندارند. همچنین می فرماید: «**فاجتنبوا الرّجس من الأوثان و اجتنبوا قول الزّور:** از پلیدی بتها دوری کنید و از گفتار باطل بپرهیزید» (حج، ۳۰)؛ یعنی ای مسلمان، از دو چیز باید دوری گزینی: بت پرست نباشی، دروغ نگویی! دروغ مگویید، نه به زنتان، نه به بچه تان، نه به رفیقتان و توجیه و توریه هم مکنید. همه باید صاف و باصفا و صمیمی و باصداقت باشیم. حتی در تعارف ها نیز باید دروغ نگفت. اگر کسی در روی افراد بگوید: «سلام علیکم، ارادتمندم»، ولی پشت سرشان غیبت کند، دروغ می گوید. وقتی این تعارفات دروغ است، دروغ های کسب و کار و دروغ های رایج در اجتماع و بازار چه می شود؟

از ما خواسته اند که صداقت، صفا و صمیمیت داشته باشیم و از هر گونه دروغ بپرهیزیم، مخصوصاً در خانه. همه باید مواظب باشند به خصوص به همسر و بچه ها و اعضای خانواده دروغ نگویند. برترین زنان زنی است که باصداقت باشد. بهترین شوهرها نیز مردی است که راستگو و باصفا باشد. بدترین زن و شوهرها، افراد متقلب و حقه باز و دروغگو هستند. دروغگویی در خانه باعث می شود کم کم بچه ها دروغگو تربیت شوند، که گناهش هم برای خودشان است که دروغ گفته اند و هم برای پدر و مادرشان است که آنها را در محیط دروغ تربیت کرده اند.

ادامه دارد

جشن طوبی

اول ذی الحجه به مناسبت سالروز ازدوج حضرت علی(ع) و فاطمه(س)، روز ازدواج نامگذاری شده است. ابوالفضل رشیدالدین میبدی مفسر شافعی قرآن در نیمه اول قرن ششم است. مهمترین اثر وی کشف الاسرار و عدة الابرار است؛ تفسیر بزرگ مشروحی که تألیفش در اوایل سال ۵۲۰ق آغاز شده است.

مقاله

رشیدالدین میبدی

مفسر قرآن در قرن ششم

مقاله

عرفانی ـ تاریخی

وهوَالذی خَلَقَ مِنَ الماءِ بَشَراً فَجَعَلَهُ نَسَباً و صِهراً و کانَ رَبکَ قَدیرا: او آن است که از آب، مردم آفرید، آن را نژاد کرد و خویش و پیوند؛ و خداوند تو توانای است همیشی. (فرقان، ۵۴). ابن سیرین گفت: این آیت در شأن مصطفی(ص) و علی(ع) فرود آمد که مصطفی دختر خویش را فاطمه به زنی به علی داد. علی پسرعم وی بود و شوهر دخترش، هم نسَب بود و هم صِهر. و قصه تزویج فاطمه آن است که مصطفی علیه السلام روزی در مسجد آمد، شاخی ریحان به دست گرفته، سلمان را گفت: «یا سلمان، رو علی را بخوان.» رفت و گفت: «یا علی! أجب رسول الله.» علی گفت: «یا سلمان، رسول خدا را این ساعت چون دیدی و چون او را گذاشتی؟» گفت: «یا علی، سخت شادمان و خندان چون ماه تابان و شمع رخشان.» علی آمد به نزدیک مصطفی و مصطفی آن شاخ ریحان فرادست علی داد، عظیم خوشبوی بود. گفت: «یا رسول الله، این چه بویست بدین خوشی؟»

گفت: «یا علی، از آن نثارهاست که حوریان بهشت کرده اند بر تزویج دخترم فاطمه.» گفت: «با که یا رسول الله؟»

گفت: با تو یا علی. در مسجد نشسته بودم، فریشته ای درآمد بر صفتی که هرگز چنان ندیده بودم، گفت: نام من محمود است و مقام من در آسمان دنیا. در مقام معلوم خودم بودم، ثلثی از شب گذشته که ندایی شنیدم از طبقات آسمان که: «ای فریشتگان مقربان و روحانیان و کروبیان، همه جمع شوید در آسمان چهارم.» همه جمع شدند و همچنین سُکّان مقعد صِدق و اهل فرادیس اعلی در جنات عدن حاضر گشتند. فرمان آمد که: «ای مقربان درگاه و ای خاصگیان پادشاه! سورهٔ **هَل أتی عَلَی الانسان** برخوانید.» ایشان همه به آواز دلربای و الحان طرب افزای سورهٔ هل اتی خواندن گرفتند. آنگه درخت طوبی را فرمان آمد که: «تو نثار کن بر بهشت ها بر تزویج فاطمه زهرا با علی مرتضی.» و درخت طوبی در بهشت همچون آفتاب است در دنیا، چون آفتاب در دنیا بالا گرفت، هیچ خانه نماند که از وی شعاع در آن نیفتد، همچنین در بهشت، هیچ قصر و غرفه و درجه ای نیست که از درخت طوبی در آنجا شاخی نیست. پس طوبی بر خود بلرزید و در بهشت گوهر و مروارید و حلّه ها باریدن گرفت، پس فرمان آمد تا منبری از یک دانه مروارید سپید در زیر درخت طوبی بنهادند، فرشته ای که نام وی راحیل است و در هفت طبقه آسمان فرشته از او فصیح تر و گویاتر نیست، به آن منبر برآمد و خدای را جل جلاله ثنا گفت و بر پیغامبران درود داده، آنگه جبار کائنات خداوند ذوالجلال قادر بر کمال بی واسطه ندا کرد که:

ـ ای جبرئیل و ای میکائیل، شماها دو گواه معرفت فاطمه باشید و من که خداوندم ولی فاطمه ام، و ای کرّوبیان و ای روحانیان آسمان، شما همه گواه باشید که من فاطمه زهرا را به زنی به علی مرتضی دادم.

آن ساعت که رب العزه این ندا کرد، ابری برآمد زبَر جنات عدن، ابری روشن خوش که در آن تیرگی و گرفتگی نه و بوی خوش و جواهر نثار کرد و رضوان و ولدان و حوران بهشت برین نمط نثار کردند. پس رب العزه مرا بدین بشارت به تو فرستاد یا محمد و گفت: «حبیب مرا بشارت ده و با وی بگو که ما این عقد در آسمان بستیم، تو نیز در زمین ببند.» پس مصطفی(ص) مهاجر و انصار را حاضر کرد، آنگه روی فراعلی کرد، گفت: «یا علی، چنین حکمی در آسمان رفت؛ اکنون من فاطمه دختر را به چهارصد درم کاوین، به زنی به تو دادم، پذیرفتی؟»

علی گفت: «یا رسول الله، من پذیرفتم نکاح وی.» رسول گفت: بارک الله فیکما!

فضیلت علی(ع)

علی مرتضی، ابن عمّ مصطفی، شوهر خاتون قیامت فاطمهٔ زهرا که خلافت را حارس بود، و اولیا را صدر و بدر بود. چنان که نبوت به مصطفی ختم کردند، خلافت خلفاء راشدین به وی ختم کردند. خاتمت نبوت و خاتمت خلافت هر دو به هم از آدم به میراث همی آمد عصراً بعد عصر، تا به عهد دولت مصطفی خاتمت نبوت به میراث به مصطفی رسید، و خاتمت خلافت به علی مرتضی رسید. رقیب عصمت و نبوت بود، عنصر علم و حکمت بود، اخلاص و صدق و یقین و توکل و تقوا و ورع، شعار و دثار وی بود، حیدر کرّار بود، صاحب ذوالفقار بود، سید مهاجر و انصار بود.

۱ـ «خداوند و کارساز و یار و همدم شما، الله است و رسول وی، و پس مؤمنان؛ **الذینَ یُقیمونَ الصلاةَ و یُؤتونَ الزکاةَ و هُم راکعون:** آنان که نماز به پای می دارند و زکات مال می دهند، و ایشان پشت خم دادگان» (مائده، ۵۵). ولیّ و مولی در لغت عرب هر دو یکی ست. گفته اند: ولایت اینجا به معنی اتصال است. مؤمنان اند که به رحمت الله مخصوص اند و با خدای پیوند دوستی دارند، و خدای کارساز و همدل و یار ایشان، و همچنین: «**من کنتُ مولاه، فعلیٌ مولاه**». می گوید: هر که مرا در دین و اعتقاد با وی پیوند است و دوستی، علی را با وی پیوند است و دوستی، و این شرف و فضل، علی(ع) را گفت.

۲ـ رَوَی عمران بن حصین انّ النبی(ص) قال: «**انّ علیّاً منّی وانا منه، وهو ولیّ کل مؤمن بعدی**». [علی از من است و من از اویم و او پس از من، ولیّ هر مؤمنی است].

۳ـ و عن ابن عمر قال: «آخی رسول الله(ص) بین اصحابه...» [پسر عمر گوید: پیامبر(ص) میان یارانش عقد برادری بست. علی گریان آمد و گفت: میان یارانت عقد برادری بستی و میان من و کسی نبستی!] فقال رسول الله(ص): «**انت اخی فی الدنیا و الآخرة**» [پیامبر فرمود: تو در دنیا و آخرت برادر من هستی]، و قال: «**انتَ منّی بمنزلة هارون من موسی، الا انّه لا نبیَّ بعدی**» [جایگاه تو نسبت به من، همچون جایگاه هارون به موسی است جز اینکه پس از من، پیامبری نیست].

۴ـ و رَوَی الرضا عن آبائه عن علی(ع) قال: «قال لی رسول الله(ص): **لیس فی القیامه راکبٌ غیرنا و نحن اربعة** [رضا از پدرانش از علی روایت کرد که پیامبر(ص) فرمود: «در رستاخیز سواره ای جز ما نیست و ما چهار تن هستیم.» مردی از انصار برخاست.، گفت: «پدر و مادرم فدایت، تو و که؟» فرمود: [**أنا عَلی البُراق، و اخی صالح عَلی ناقة الله التی عَقرت، و عمّی حمزة عَلی ناقتی العضباء، و اخی علیّ عَلی ناقة من فوق الجنه و بیده لواء الحمد یُنادی: لا اله الا الله، محمد رسول الله**»]: من بر بُراقم، برادرم صالح بر شتر خدا که پی اش کردند، عمویم حمزه بر شتر من عضباء سوار است و برادرم علی بر شتری از فراز بهشت، در حالی که پرچم حمد در دست اوست و بانگ برمی آورد: معبودی جز خدا نیست و محمد فرستاده خداست].

۵ـ و قال(ص): «اذا کان یوم القیامة نودیت من بطنان العرش: [روز رستاخیز از درون عرش ندا می دهند:] **نعم الأب ابوک ابراهیم الخلیل، و نعم الأخ اخوک علی بن ابی طالب:** [چه خوب پدری است پدرت ابراهیم خلیل و چه خوب برادری است برادرت علی بن ابی طالب].

۶ـ و عن ابی سعید الخدری قال: نظرَ رسول الله(ص) فی وجه علی بن ابی طالب، فقال: «**کذب من یزعم انّه یُحبنی و هو یبغضک**». [پیامبر(ص) به چهره علی نگریست و فرمود: دروغ می گوید او که گمان می کند مرا دوست دارد و بر تو خشمگین است].

۷ـ روز خیبر، مصطفی گفت: «**لأعطینَ هذه الرأیة غَداً رجُلاً یفتح الله عَلی یدیه، یُحب الله و رسوله، و یحبه الله و رسوله:** فردا این رأیت نصرت اسلام به دست مردی دهم که خدا و رسول را دوست دارد، و خدا و رسول او را دوست دارند.» همه شب صحابه در این اندیشه بودند که فردا عَلم اسلام و رأیت نصرتِ لااله الاالله به کدام صدیق خواهد سپرد. دیگر روز مصطفی گفت: «أینَ علی بن ابی طالب؟» [علی کجاست؟] گفتند: «یا رسول الله، چشمش به درد است.» گفت: «او را بیارید»، بیاوردند. زبان مبارک خویش به چشم او بیرون آورد، شفا یافت و نوری نو در بینایی وی حاصل شد و رأیت نصرت به وی داد. علی گفت: «یا رسول الله، ایشان را به تیغ چنان کنم که یا همچون ما شوند یا همه را هلاک کنم.» رسول گفت: «یا علی، آهسته باش و با ایشان جنگ بر اندازهٔ ناکسی و بی قدری ایشان کن، نه بر قدر قوّت و هیبت خویش. **یا علی، أدعهم الی الاسلام و أخبرهم بما یَجب علیهم من حق الله فیه، فوالله لان یهدی الله بک رجلاً واحداً، خیرٌ لکَ من أن یکون لکَ حُمر النَّعم**». [آنها را به اسلام دعوت کن و از حق خدا آگاهشان ساز؛ زیرا به خدا سوگند اگر خدا تنها یک تن را به دست تو هدایت کند، برایت از شتران سرخ مو بهتر است].

۸ـ «**انّما ولیکُمُ اللهُ و رسولُه....**» گفته اند آن ساعت که این آیت فروآمد، یاران همه در نماز بودند، قومی نماز تمام کرده بودند، قومی در رکوع بودند، قومی در سجود و در میانه، درویشی را دید که در مسجد طواف می کرد و سؤال می کرد. رسول خدا او را به خود خواند، گفت: «هیچ کس هیچ چیز به تو داد؟» گفت: «آری، آن جوانمرد که در نماز است، انگشتری سیمین به من داد.» گفت: «در چه حال بود آن که به تو داد.» گفت: «در رکوع بود، اندر نماز اشارت کرد به انگشت و انگشتری از انگشت وی بیرون کردم.» چون بنگرستند، علی مرتضی بود.

نوید طراوت

اثر استاد محمود فرشچیان موزه سعدآباد

علی مرتضی، ابن عمّ مصطفی، شوهر خاتون قیامت فاطمهٔ زهرا که خلافت را حارس بود، و اولیا را صدر و بدر بود. خاتمت نبوت و خاتمت خلافت هر دو از آدم به میراث همی آمد، تا به عهد دولت مصطفی خاتمت نبوت به میراث به مصطفی رسید، و خاتمت خلافت به علی مرتضی رسید. رقیب عصمت و نبوت بود، عنصر علم و حکمت بود، اخلاص و صدق و یقین و توکل و تقوا و ورع، شعار و دثار وی بود، حیدر کرّار بود، صاحب ذوالفقار بود، سید مهاجر و انصار بود...

فضیلت فاطمه(س)

۱ـ قوله تعالی: **إنّ مَثَلَ عیسی عِندَ الله...:** مثَل عیسی به نزدیک خدا همچون مَثل آدم است: بیافرید آدم را از خاک، آنگه وی را گفت که باش و می بود. این سخن راست است و پاک بسزا از خداوند تو. هر که با تو حجت آرَد در کار عیسی پس از اینکه به تو آمد از پیغام و دانش، **فَقُل تَعالَوا نَدعُ أَبناءَنا و أَبناءَکُم و نِساءَنا و نِساءَکُم و أَنفُسَنا و أَنفُسَکُم ثُم نَبتَهِل فَنَجعَل لَعنَتَ اللهِ عَلی الکاذبین:** گوی بیایید تا بخوانیم پسران خویش و شما پسران خویش، و زنان خویش و شما زنان خویش، و ما خود به خویشتن و شما خود به خویشتن؛ پس مباهلت کنیم، لعنت خدا کنیم بر دروغ زنان. اگر برگردند از مباهلت، و باز ایستند از تصدیق، خدای داناست با آن مفسدان و تباهکاران. (آل عمران، ۵۹ـ۶۳).

معنی «محاجّه»، حجت آوردن است و خویشتن را حق نمودن. می گوید هر که با تو حجت آرَد در کار عیسی و آنچه الله گفت و بیان کرد، نپذیرد پس از آنکه از خدا به تو پیغام آمد و بدانستی که عیسی بندهٔ خدا بود و رسول وی، ایشان را گوی، یعنی ترسایان نجران و مهتران ایشان که با تو خصومت می کردند، بیایید تا خوانیم ما پسران خویش و شما پسران خویش و ما زنان خویش و شما زنان خویش و ما خود به خویشتن و شما خود به خویشتن آنگه مباهلت کنیم. «مباهلت» آن بوَد که دو تن یا دو قوم به کوشش مستقصی یکدیگر را بنفرینند و از خدای عزّوجل لعنت خواهند از دو قوم بر آن که دروغزنان اند. گفته اند که روز مباهلت روز بیست و یکم از ماه ذی الحجه بود.

مصطفی(ص) به صحرا شد آن روز، دست حسن گرفته و حسین را در بر نشانده و فاطمه از پس می رفت و علی از پس ایشان و مصطفی(ص) ایشان را گفت: «چون من دعا کنم، شما آمین گویید!» دانشمندان و مهتران ترسایان چون ایشان را به صحرا دیدند بر آن صفت، بترسیدند و عام را نصیحت کردند و گفتند: «یا قوم، انّا نری وجوها لو سألوا الله عزوجل ان یزیل جبلا من مکانه، لازاله فلا تبتهلوا فتهلکوا و لا یبقی علی وجه الارض نصرانی الی یوم القیامه» [ای قوم، ما چهره هایی می بینیم که اگر از خدای عزوجل بخواهند، کوه را از جا می کند. با ایشان مباهله مکنید که وگرنه بر روی زمین تا رستاخیز یک مسیحی نمی ماند!] ترسایان آن سخنان از مهتران خویش بشنیدند، همه بترسیدند و از مباهلت باز ایستادند و طلب صلح کردند و جزیت بپذیرفتند، مصطفی(ص) با ایشان در آن صلح بست.

۲ـ «**قُل لا أسئَلُکُم عَلَیهِ أجراً إلا المَودةَ فِی القُربی و مَن یَقتَرِف حَسَنَةً، نَزِد لَهُ فِیها حُسناً انّ اللهَ غَفُورٌ شَکور:** گوی: نمی خواهم از شما بر این، هیچ مزدی، لکن به دوست داشتن که نزدیکی جوید، و هر که یک نیکی کند، ما درافزائیم او را در آن نیکویی. الله بزرگ آمرز است خُردپذیر» (شوری، ۲۳).

ابن عباس گفت: آن روز که این آیت فرو آمد، گفتند: «یا رسول الله، من قرابتک هؤلاء الذین وجبت علینا مودتهم» [کیستند این نزدیکان تو که دوستی ایشان بر ما واجب شده است؟] قال: «**علی و فاطمه و ابناهما**» [علی، فاطمه و دو پسرشان] و فیهم نزل: **إنّما یُرِیدُ اللهُ لِیُذهِبَ عَنکُمُ الرجسَ أهلَ البَیت.** [درباره ایشان نازل شد: جز این نیست که خدا می خواهد پلیدی را از شما خاندان ببرد و پاک و پاکیزه تان سازد].

۳ـ علی ابن ابی طالب قال: شکوتُ الی رسول الله(ص) حسد الناس لی، فقال: [علی گوید از رشک مردم، به پیامبر خدا(ص) شکایت کردم، فرمود:] **أما ترضی ان تکون رابع اربعة اول من یدخل الجنة: أنا و انت، و الحسن و الحسین، و ازواجنا عن ایماننا و شمائلنا، و ذریتنا خلف ازواجنا، و شیعتنا من ورائنا** [: آیا خوش نداری که چهارمینِ چهار گروهی باشی که به بهشت می روند: من، تو، حسن و حسین، و همسران ما از راست و چپ ما، و فرزندان ما در پشت همسران ما، و پیروان ما از پسِ ما].

میناگری های قرآنی/۸

سیدعطاءالله مهاجرانی

ادب پژوه و متخصص تاریخ

مقدمه پنجم: ظاهر و باطن قرآن مجید(۲۱)

قرآن مجید شیوه درست دیدن را یادآور می شود. از تعبیر «یادآوری» استفاده کردم، زیرا ما در درون خویش بر اساس سرشت الهی که داریم، می توانیم درست ببینیم و دچار کوررنگی و کژراهه نشویم. پیامبر نیز یادآورنده (مذکِر) است. همین تعبیر ظاهر و باطن که به عنوان اسامی خداوند در تمام هستی جاری است و در قرآن مجید به عنوان بنیاد هستی شناسی توحیدی مطرح شده است، در نسبت با: ۱ـ زندگی این جهانی (الروم، ۷)، ۲ـ نعمت ها (لقمان، ۲۰)، ۳ـ گناهان (الانعام، ۱۲۰)، ۴ـ تباهی ها (اعراف، ۳۳)، نیز مطرح شده است. در واقع قرآن منظومه ای را در برابر ما نهاده است که عناصر آن یکدیگر را تبیین و تفسیر می کنند. چگونه؟

ظاهر و باطن و دیدار دیگر

«**یَعلَمُونَ ظَاهِرًا مِّنَ الحَیَاةِ الدُّنیَا و هُم عَنِ الآخِرَةِ هُم غَافِلُون:** (الروم، ۷) از زندگی دنیوی، ظاهری را می شناسند و آنانند که از آخرت بی خبرند.» تقریباً تمامی مترجمان پارسی قرآن مجید «آخرت» را یا ترجمه نکرده اند، یا به «روز بازپسین» ترجمه کرده اند. در ترجمه انگلیسی یوسف علی نکته ای وجود دارد که با معنای دوگانه ظاهر و باطن و نسبت میان آن دو نسبت پیدا می کند:

They know but the outer of (things) in the life of this World: but of the Ends of things they are heedless.

«آنان ظاهر زندگی این جهانی را می شناسند و اما از غایت ناآگاهند.» غایت، هم می تواند به معنای روز بازپسین باشد و نیز می تواند به معنای باطن همین زندگی دنیوی باشد. بیضاوی در تفسیر آیه به همین نکته توجه کرده است: «و هُم عَنِ الآخِرَةِ، التي هي غايتها و المقصود منها»:[1] کسانی که مست ظواهر زندگی اند و از باطن و حقیقت زندگی ناآگاهند، داستایوسکی در رمان برادران کارامازوف، شخصیتی کانونی آفریده است: کارامازوف بزرگ که رمان درباره او و پسران اوست: «او یکی از آن آدمهای بی مغز بود که در مراقبت از امورات دنیوی شان ید طولایی دارند، و ظاهراً مراقب چیز دیگری نیستند»؛[2] یعنی فقط ظواهر عیش و عشرت را می دید. آن چنان گرفتار ظواهر زیست بود که حال و هوای فرزندانش را هم به درستی نمی شناخت و از یاد برده بود. زیست در واقع روی به نابودی دارد و زندگی رو به حیات و بقا. به تعبیر سُلمی در «حقائق التفسیر»، مَن رَکَنَ إلی الدُنیا حجب عن الآخرة: هنگامی که انسان دلبسته و پایبست دنیا می شود، از غایت و آخرت در پرده می ماند. به روایت ابن عربی، از حیات سرمد بازمی ماند و دچار زندگی گذرا و گسسته می شود: «لا یفطنون أن وراء هذه الحیاة المنقطعة حیاة سرمدیة» **وَمَا هَذِهِ الحَیَاةُ الدُّنیَا إلا لَهوٌ و لَعِبٌ وإنَّ الدَّارَ الآخِرَةَ لَهِيَ الحَیَوانُ لَو کَانُوا یَعلَمون:** (عنکبوت، ٦٤) گویی این آیه بهترین تفسیری است که معنای ظاهر و باطن را در حیات این جهانی برای ما بیان می کند. زندگی دنیایی جز بازیچه و سرگرمی نیست. آخرت که برایش واژه «دار» به کار برده شده است، خانه حقیقی است.

واژه «حَیَوان» همین یک بار در قرآن مجید به کار رفته است، در نهج البلاغه و نیز مجموعه های حدیثی شیعه نیز شاهد استفاده از این واژه به معنای کانون جوشش زندگی نیستیم. در شعر جاهلی نیز به خاطرم نیامد که این واژه به همان مفهوم قرآنی یعنی حقیقت زندگانی استفاده شده باشد. گویی حیات دنیوی که واژه دنیا نیز بر سطحی و پست بودنش دلالت دارد، در نقطه مقابلش حَیَوان است که مثل دریا از آن زندگانی می تراود و می جوشد. در ترجمه احمد کوشا، که شاهد دقتهای ظریف ادبی و زبانی هستیم، حیات را زندگی و حیوان را زندگانی و در بین دو کمان (حقیقی) را فزوده است. به نظرم ترجمه بهاءالدین خرمشاهی که حیوان را «کانون زندگی» ترجمه کرده است، رساتر است و البته اگر کانون زندگانی ترجمه می شد، اعتلای بیشتری می یافت. البته این نکته بینی به زمخشری بازمی گردد که در تفسیر «حیوان» جمله کوتاه دریانمایی دارد: «فکأنّها في ذاتها حیاة» از گوهر و ذات حَیَوان، زندگانی می جوشد! زندگانی که غبار نمی گیرد، روشنایی که مدام است. به تعبیر ابوسعید ابوالخیر:

یا رب، سببِ حیاتِ حیوان بفرست
وز خوان کرم، نعمت الوان بفرست

و به روایت جلال الدین محمد بلخی، اگر سرچشمه آب حیوان در زندگانی ما نجوشد، اعتبار و آبی (آبرویی) نخواهیم داشت. زندگی مان مانند زندگی قارون محو می شود. گویی خوابی سبک و پریش بوده است:

در غمِ شیرین نجوشی، لاجرم سرکه فروشی
آبِ حیوان را ببستی، لاجرم رفته ست آبت
مهتر تجار بودی، خویش قارون می نمودی
خواب بود و آن فنا شد، چونک از سر رفت خوابت

در زندگی خود شاهد انسان هایی بوده ایم که نماد چشمه حیوان بودند. از چشمانشان شعله زندگی می تابید و بر لبشان زندگی جاری بود. بهشت زندگی بودند. گرچه در ظواهر اسباب زیست، هیچ نشانه ای از افزون طلبی در زندگی شان دیده نمی شد و پیراسته و زاهدانه می زیستند و یا می زیند. علامه محمدحسین طباطبایی و امام خمینی (قدس سرهما) و آیت الله سید علی سیستانی در روزگار ما نشانه ها و نمادهای چنین زندگانی بوده و هستند. در واقع قرآن مجید می خواهد همین نگاه را بیاموزد، نگاهی بر بنیاد حکمت، که امر باقی را با امر گذرا اشتباه نگیریم. دیداری دیگر داشته باشیم. دیداری که باطن امور و سرانجام و غایت کارها را می شناسد و بلکه می بیند. درباره «دیدار دیگر» تأملی داشته باشیم. شیخ عطار نیشابوری تعبیر «دیدار دیگر» را مطرح کرده است؛ دیداری دیگر که حیات دیگر است:

حیاتی یابد از «دیدار دیگر»
بیابد بی شکی اسرار دیگر
دلا، عین حیات جان بدیدی
ولی جان دیدی و جانان ندیدی!

در حیات دیگر و دیدار دیگر، به جهان رازها راه می یابد. جلال الدین بلخی همین ترکیب را از عطار وام گرفته و پرداخت نوینی از آن آفریده است:

چه داند جان منکِر این سخن را
که او را نیست آن «دیدار دیگر»

اوحدی مراغه ای همین مضمون را با دیدار دیگر موسی(ع) در کوه طور تداعی کرده است، چنان دیدار دیگری با چشمان ظاهری و این جهانی ممکن نبوده و نیست:

گرین برق آن چنان سوزد، که دیدم
که دارد طاقت دیدار دیگر؟

چنان که آشکار است، سرچشمه همه این مفاهیم و مضامین از قرآن مجید است که در ذهن آفریننده عطار و مولوی و اوحدی تصویرگری شده است. دیدار دیگر، کتاب هستی و کتاب حیات انسان را فرا می گیرد، شامل کتاب حکیم نیز می شود، می بایست از ظواهر کتاب تدوین گذر کرد و به باطن کتاب راه یافت. اشاره ها و لطائف و دقایق آن را در پرتو خرد ناب انسانی و طهارت تن و طهارت جان و طهارت راز در پرتو آفتاب اهل بیت عصمت و طهارت شناخت، بلکه حس کرد و با آن زندگی کرد: «من تَعَیَّش بربّه» یعنی با کلمات قرآن زندگی می کند. چنین زندگی است که همانند چشمه حیوان، هر دم موجی تازه از آن می جوشد و جلوه نوینی از زندگی به ما می نمایاند. انسان هم دیده جان بین پیدا می کند، به روایت حافظ:

دیدنِ روی تو را دیده جان بین باید
وین کجا مرتبه چشم جهان بین من است؟

دیده جان بین، از سطح جسم و صورت عبارات گذر می کند. از مرحله علم الیقین و عین الیقین فراتر می رود و به مرتبه حق الیقین می رسد. به روایت سنایی نگاهش از «دار الغرور» به سوی «دار السرور» و از «دار الفرار» به سوی «دار القرار» پرواز می کند و در شناخت قرآن مجید، دیگر جزئی نگر نمی شود:

تا کی از دارالغروری ساختن دارالسرور؟
تا کی از دارالفراری ساختن دارالقرار؟
عقل جزوی کی تواند گشت بر قرآن محیط؟
عنکبوتی کی تواند کرد سیمرغی شکار؟[3]

و همانند آنانی نیستند که قرآن را بخش بخش یا گسسته از هم پاره پاره تصور می کنند: **الذِینَ جَعَلُوا القُرآنَ عِضِینَ** (الحجر، ۹۱) مانند واژه «حَیَوان» واژه «عِضین» نیز یک بار در قرآن مجید به کار رفته است، همین ی

اطلاعات ۱۳۰۵
*شنبه ۱۹ خرداد ۱۴۰۳ * یکم ذی الحجه ۱۴۴۵
* ۸ ژوئن ۲۰۲۴ * سال نودوهشتم * شماره ۲۸۶۸۶
ettelaatonline ettelaat.com

خانه پدری جلال آل احمد در سنگلج باززنده سازی می شود

نویسندگی زیر درخت نارنج

خانه پدری جلال از گزند تخریب و تبدیل شدن به کارگاه و انبار کیف و کفش در امان مانده است، سعادتی که بسیاری دیگر از خانه های همسایه در این بازارچه نداشته اند و نیاز مدیران شهری به تأمین هزینه هایشان از تغییر بافت تاریخی، زیبایی و اصالتشان را به باد داده است.

سجاد تبریزی
گزارشگر

گزارش اجتماعی

عطر بهارنارنج این خانه کوچک با معماری درونگرا در بازارچه شاپور تهران، ناخواسته آدمی را به سوی شعر و شاعری می کشاند؛ خانه ای که شاید اگر هر کس دیگری به جز جلال آل احمد هم در آن می زیست، غرق می شد در شعر، در ادبیات و در تخیلات شاعرانه...

خانه پدری جلال آل احمد، در بطن بافت تاریخی تهران، نشانه ای کم نظیر است از سبک زندگی پایتخت نشینان صد سال پیش؛ خانه ای دارای دو حیاط بیرونی و اندرونی، اتاق هایی که دور تا دور هر دو حیاط به هم راه دارند، مطبخ، آب انبار و سایر عناصر معماری ایرانی در اقلیم پایتخت.

این خانه اما به جز عناصر مرسوم معماری تهران، نشانی از زی طلبگی دارد، چرا که سید احمد سادات آل احمد، پدر جلال از آخوندهای سرشناس سنگلج بود، روضه هفتگی داشت و مراجعان برای سئوالات شرعی درِ کوچک همین خانه را می زدند، دری که به حیاط بیرونی راه داشت.

خانه پدری جلال حالا از گزند تخریب و تبدیل شدن به کارگاه و انبار کیف و کفش در امان مانده است، سعادتی که بسیاری دیگر از خانه های همسایه در این بازارچه نداشته اند و نیاز مدیران شهری به تامین هزینه هایشان از تغییر بافت تاریخی، زیبایی و اصالتشان را به باد داده است.

دید کاسبکارانه به بنای تاریخی

بافت تاریخی شهرهای ایران عموما گرد بازار است و این بلای جانشان شده است، چرا که بازار فضای پشتیبان می خواهد و چه چیز بهتر از خانه های تاریخی بزرگ؟ از سوی دیگر شهرداری ها اعتیاد به تأمین هزینه های خود از تخریب دارند! اما این همه ماجرا نیست، حتی خانه های تاریخی که به دست مرمت سپرده می شوند، بعضا دچار مشکل می شوند.

دکتر محبوبه کاظمی، توسعه گر فرهنگی: خانه های میراثی نشان دهنده فرهنگ، هویت، تمدن و گذشته ما هستند و کاربری نادرست موجب پایین آمدن شأن این بناها می شود

دکتر محبوبه کاظمی، توسعه گر فرهنگی و مدیر پروژه باززنده سازی خانه پدری جلال در این باره توضیح می دهد: رسالت توسعه گران فرهنگی یادآوری اهمیت فرهنگ و هویت ملی است، از این رو این افراد می توانند نقش بسیار مؤثری در مرمت و احیا و باززنده سازی بناهای میراثی و بازگرداندن این بناها به دامان جامعه داشته باشند. این اتفاق با کاربری هایی متناسب در این بناها شکل می گیرد، اما همیشه این اتفاق نمی افتد.

وی می افزاید: در این باره نقش دولت تعیین کننده است. باید وزارت میراث و صندوق احیای بناهای تاریخی نظارتی موشکافانه در انتخاب افرادی داشته باشند که قرار است در بناهای میراثی کار مرمت انجام بدهند تا باززنده سازی به صورتی باشد که محتوا و کاربری درست در این بناها انجام شود.

دکتر کاظمی توضیح می دهد: این موضوعی است که باید بیش از پیش به آن توجه شود. متاسفانه دید کاسبکارانه گاهی به این بناها آسیب های جدی وارد کرده است. خانه های میراثی نشان دهنده فرهنگ، هویت، تمدن و گذشته ما هستند و کاربری نادرست موجب پایین آمدن شأن این بناها می شود. بعضی مواقع افراد اشتباهی برای مرمت و باززنده سازی انتخاب می شوند. متاسفانه مبلغ و عدد سرمایه گذاری یکی از معیارهای انتخاب این افراد است، در صورتی که نگاه حاکمیتی و دولتی نباید در این مورد اقتصادی باشد، بلکه لازم است پاسداشت میراث فرهنگی و ابعاد فرهنگی پروژه مد نظر قرار بگیرد.

این فعال میراث فرهنگی تاکید می کند: تعداد افرادی که توسعه گر فرهنگی هستند، زیاد نیست.

دولت و حاکمیت باید با شناسایی این افراد بتواند با تسهیل گری، ایجاد شرایط و مشوق های متنوع، بیشترین و بهترین خدمت را از این افراد در جهت احیای میراث فرهنگی دریافت کند.

تهران، شهر گردشگری

بی اعتنایی شهرداران تهران به طرح جامع تهران و توسعه بر اساس سلیقه و با معیار درآمدزایی، بافت تاریخی تهران را به سمت نابودی برده است. محبوبه کاظمی می گوید: با توجه به پیشینه تاریخی تهران و جذابیت این شهر برای گردشگران داخلی و خارجی، به نظرم لازم است توجه ویژه تری به میراث تهران شود. بناهای زیادی شناسایی شده اند و تعداد دقیق آن وجود دارد که صندوق احیا و شهرداری یا میراث تهران، باید توجه ویژه ای به آن ها داشته باشند. همچنین با شناسایی افراد علاقه مند به احیا و مرمت این خانه ها، بناها و محله های تاریخی و فرهنگی، می توان انقلابی در احیای آن ها به وجود آورد تا به محلی برای حضور مردم و علاقه مندان و گردشگران داخلی و خارجی تبدیل شوند.

وی تاکید می کند: این کار در همه کشورها در حال انجام است؛ محله های تاریخی بهترین جاذبه برای گردشگران است، حضور گردشگران می تواند علاوه بر حفظ بُعد میراث فرهنگی و صیانت از آن، به اقتصاد محله هم کمک کند.

مرمت اصولی

در برخی از مرمت ها یا تغییر کاربری هایی که در بناهای تاریخی صورت گرفته، موضوع فرهنگ چندان جدی گرفته نشده است. خانم کاظمی با اشاره به این موضوع توضیح می دهد: نگاه تک بُعدی، چالش اصلی مرمت و احیای یک بنای تاریخی است.

باید روی کسانی که در این بناها قرار است فعالیت کنند، نظارت شود. این بناها جزو میراث ما محسوب می شوند. مالکان اولیه و تاریخ آن ها موضوعات مهمی هستند که حتما باید به آن پرداخته شود. گاهی اتفاق افتاده بناهای تاریخی احیا شده، ولی هیچ اشاره ای به تاریخچه، مالک اولیه و تأثیرشان بر تاریخ و فرهنگمان نشده است.

صندوق احیا در پیشبرد این موضوع مؤثر است؛ نگاه صندوق احیا، نباید تأمین حقوق و دستمزد و هزینه های آن نهاد باشد، بلکه باید به بازگرداندن این بناها به جامعه فکر کند. از سویی، از نظر اقتصادی و برای تسهیل گری، بهتر است مشوق های بیشتری به این پیمانکاران اختصاص پیدا کند تا همه بار روی وزارت میراث نیفتد. وزارتخانه های دیگری نیز در این موضوع دخیل هستند، وزارت ارشاد و فرهنگ اسلامی می تواند دخیل باشد به ویژه در مورد کاربری ها. کمک شهرداری ها هم می تواند بسیار موثر باشد.

الگوی خانه های پایتخت

خانه پدری جلال آل احمد در خیابان «شهید کارکن اساسی» نرسیده به خیابان خیام، در محله نصیرالدین واقع شده است. این خانه، شاید در زمان خود یکی از خانه های نه چندان فاخر این منطقه مستوفی نشین تهران بود، اما امروزه می توان از آن به عنوان یک بنای زنده از الگوی معماری شهری اواخر دوره قاجار یاد کرد.

مهندس حسین ترکمن، مهندس ناظر پروژه احیای خانه پدری جلال می گوید: این خانه مربوط به اواخر دوره قاجار است، یعنی حدود ۱۰۰ تا ۱۱۰ سال قدمت دارد. دو حیاط اندرونی و بیرونی دارد و تفاوت حیاط آن با خانه های دیگر آن دوره این است که اندرونی و بیرونی آن با یک در به هم مرتبط می شود، در حالی که در بیشتر خانه های دیگر، یک دالان این ارتباط را ایجاد می کرد.

وی می افزاید: اتاق حاج آقا، پدر جلال در ابتدای ورودی بیرونی قرار دارد، افرادی که برای سئوالات شرعی می آمدند، همین جا با وی دیدار می کردند و به اندرونی راه نداشتند. هر دو حیاط حوض دارد و زمانی که ما این خانه را تحویل گرفتیم حوض ها پوشیده از سیمان بود. هنگام لایه برداری از آن ها متوجه شدیم دو لایه تاریخی دارد و در حال حاضر لایه زیرین مرمت شده است.

مهندس ترکمن به زیرزمین این خانه اشاره می کند و توضیح می دهد: بخشی از زیرزمین در آخرین دوره، به عنوان مطبخ استفاده می شد، ولی قبل از آن حمام بود. بعدها که از حمام استفاده نشد، ساختارهایی اضافه کردند و اجاق ها در درون دیوار شکل گرفت. اما گوشه ای از این حمام، نشانی تاریخی دارد، چرا که در دوره کشف حجاب، تبدیل به حمام خصوصی کوچکی برای خانم های خانه و اهل محل شد.

این مهندس ناظر ادامه می دهد: فضای بعدی که در مرمت پیدا شد، آب انبار خانه بود، پاشیر و جزئیات این آب انبار در حال حاضر مشخص است. در دوره ای که آب انبار کاربرد نداشت، از آن به عنوان انباری استفاده می شد.

ترکمن به اتاق های بنا اشاره می کند، اتاق روضه خانه بزرگ ترین آن هاست. توضیح می دهد: یک در برای اتاق روضه خانه اضافه شده بود تا کسانی که می خواهند به آنجا بروند، بدون مزاحمت برای افراد خانه وارد شوند. اتاق روضه خانه اتاق اصلی این بناست و بیشترین تزئینات چوبی را دارد، از جمله یک بخاری دیواری یا شومینه، درهای کاملا چوبی و پنجره های قدی که رو به حیاط است و بالای آن ها قوس دارد. این اتاق محل تجمع مردم برای روضه در ایام شهادت و روضه های هفتگی بود.

این مهندس معمار در پایان به طرح اصلی خانه جلال به عنوان یک الگوی خانه ایرانی اشاره می کند و می گوید: اتاق های دور تا دور به هم ارتباط دارند و اتاق خصوصی در حیاط اندرونی و مشرف به حیاط اندرونی است. یک فضای مرکزی هم وجود دارد که ظاهرا روز گاری به کوچه پشتی راه داشته، اما بعدا بسته شده است. اتاق خصوصی دوم نیز نور خوبی دارد و مشرف به درخت نارنج است.

عکس: احسان کاظم لو

حسین ترکمن، مهندس ناظر پروژه مرمت: تفاوت حیاط این خانه با خانه های دیگر آن دوره در این است که اندرونی و بیرونی آن با یک در به هم مرتبط می شود، در حالی که در بیشتر خانه های دیگر، یک دالان این ارتباط را ایجاد می کرد

برای تماشای ویدئو اسکن کنید:

آگهی دعوت مجمع عمومی عادی سالیانه شرکت تولیدی وصنعتی البرز قطعه (سهامی خاص) به شماره ثبت ۴۵۷۳۲ وشناسه ملی ۱۰۱۰۰۹۰۹۹۹۸

بدینوسیله از کلیه صاحبان سهام و یا نمایندگان قانونی دعوت به عمل می آید تا در جلسه مجمع عمومی عادی سالیانه شرکت که رأس ساعت ۱۰ صبح روز چهارشنبه مورخ ۱۴۰۳/۴/۲۰ در نشانی قزوین، شهرک صنعتی کاسپین، بلوار امام خمینی، میدان استاندارد، بلوار شهید بابایی، خیابان شریعتی، شرکت تولیدی وصنعتی البرز قطعه برگزار می گردد، حضور به هم رسانند. **دستور جلسه:** ۱.استماع گزارش هیأت مدیره و بازرس قانونی درخصوص عملکرد سال مالی ۱۴۰۲. ۲.تصویب ترازنامه و حساب سود و زیان و صورت های مالی منتهی به ۱۴۰۲/۱۲/۲۹. ۳.انتخاب اعضای هیأت مدیره. ۴.انتخاب بازرسین قانونی و حسابرس برای سال مالی ۱۴۰۲. ۵.تعیین روزنامه کثیرالانتشار برای درج آگهی های شرکت. ۶.بررسی، تنفیذ و تصویب معاملات مشمول ۱۲۹ لایحه اصلاحی قانون تجارت. ۷.سایر موارد در صلاحیت مجمع عمومی عادی سالیانه

هیئت مدیره شرکت تولیدی وصنعتی البرز قطعه

آگهی دعوت به فراخوان شناسایی و ارزیابی پیمانکار

شرکت نیروگاه برق کازرون (سهامی خاص) - مالک نیروگاه سیکل ترکیبی کازرون در نظر دارد فراخوان عمومی به منظور شناسایی و ارزیابی پیمانکاران واجد شرایط برای تعیین لیست کوتاه جهت برگزاری مناقصه انتخاب پیمانکار قرارداد بهره برداری، تعمیر و نگهداری و تعمیرات اساسی نیروگاه سیکل ترکیبی کازرون برای یک دورهٔ ۵ ساله برگزار نماید، لذا بدینوسیله از شرکتهای دارای صلاحیت که دارای تجربه و تخصص کافی در این زمینه می باشند دعوت می شود از تاریخ ۱۴۰۳/۳/۲۰ لغایت ۱۴۰۳/۳/۲۹ با در دست داشتن معرفی نامه مشتمل بر اعلام آدرس ایمیل و یک شماره همراه جهت اطلاع رسانی و هماهنگی و فیش واریزی به حساب شماره (۳۱۰۰۰۳۶۹۵۲۶۴۳) بانک سپه چهار راه جهان کودک به مبلغ ده میلیون ریال در ساعات اداری به آدرس تهران، چهار راه جهان کودک بلوار نلسون ماندلا، نبش خ پدیدار، ساختمان پدیدار، پلاک ۶۶، طبقه سوم واحد ۳۰۴ (مدیریت بازرگانی و قراردادها) کد پستی: ۱۵۱۸۸۳۳۳۱۴ مراجعه واسناد فراخوان را دریافت و با توجه کامل به مندرجات آن، اسناد دریافتی را تکمیل و مهر و امضاء نموده و به ضمیمه مدارک درخواستی در اسناد فراخوان حداکثر تا پایان وقت اداری ۱۴۰۳/۰۴/۳۰ به نشانی فوق تسلیم نمایند.

جهت اطلاعات بیشتر با شماره تلفن ۹۲۰۰۲۴۰۵-۰۲۱ تماس حاصل نمایید.

آگهی دعوت به مجمع عمومی عادی سالیانه شرکت پیشروان صنعت (سهامی خاص) شماره ثبت ۱۱۲۶۶۴، شناسه ملی ۱۰۱۰۱۵۶۳۳۸۱

بدینوسیله از کلیه سهامداران شرکت دعوت می نماید تا در جلسه مجمع عمومی عادی سالیانه شرکت که رأس ساعت ۱۰ صبح روز یکشنبه مورخ ۱۴۰۳/۴/۳ در محل قانونی شرکت واقع در تهران، خیابان آیت الله کاشانی، پلاک ۲۱۰، طبقه ۲، واحد ۶ تشکیل می گردد حضور به هم رسانند.

دستور جلسه:
۱.استماع گزارش هیئت مدیره و بازرس قانونی شرکت
۲.تصویب حساب های سال مالی ۱۴۰۲
۳.انتخاب بازرس قانونی برای سال ۱۴۰۳
۴.انتخاب روزنامه کثیرالانتشار
۵.انتخاب اعضای هیئت مدیره
۶.سایر موارد

هیئت مدیره شرکت

آگهی مناقصه
خرید یک دستگاه پکیج تصفیه پس آب واحد CIP شیردوشی و پس آب گوساله دانی (نوبت اول)

شرکت کشاورزی و دامپروری مگسال (سهامی عام) در نظر دارد نسبت به خرید مورد مشروحه ذیل از طریق برگزاری مناقصه عمومی اقدام نماید. لذا متقاضیان و شرکت های دارای صلاحیت می توانند جهت اخذ اسناد مناقصه و یا کسب اطلاعات بیشتر در ساعات اداری به نشانی: قزوین، کیلومتر ۱۸ جاده قدیم قزوین - آبیک، کیلومتر ۶ جاده خاکعلی شرکت مگسال مراجعه فرمایند.
تلفن های تماس: ۰۲۸-۳۲۹۸۳۱۰۳-۳۲۹۸۲۴۰۲

خرید یک دستگاه پکیج تصفیه پس آب واحد CIP شیردوشی و پس آب گوساله دانی
آخرین مهلت تحویل پاکات پیشنهاد قیمت و واریز سپرده: تا پایان وقت اداری روز شنبه مورخ ۱۴۰۳/۰۳/۲۶
تاریخ برگزاری مناقصه: روز یکشنبه مورخ ۱۴۰۳/۰۳/۲۷ رأس ساعت ۱۱ صبح.

آگهی مناقصه خرید دو دستگاه تراکتور ۳۹۹ تک کابین دار (نوبت دوم)

شرکت کشاورزی و دامپروری مگسال (سهامی عام) در نظر دارد نسبت به خرید موارد مشروحه ذیل از طریق برگزاری مناقصه عمومی اقدام نماید. لذا متقاضیان و شرکت های دارای صلاحیت می توانند جهت اخذ اسناد مناقصه و یا کسب اطلاعات بیشتر در ساعات اداری به نشانی: قزوین، کیلومتر ۱۸ جاده قدیم قزوین - آبیک، کیلومتر ۶ جاده خاکعلی شرکت مگسال مراجعه فرمایند.
تلفن های تماس: ۰۲۸-۳۲۹۸۳۱۰۳-۳۲۹۸۲۴۰۲
خرید دو دستگاه تراکتور ۳۹۹ تک کابین دار (نوبت دوم)
آخرین مهلت تحویل پاکات پیشنهاد قیمت و واریز سپرده: تا پایان وقت اداری روز شنبه مورخ ۱۴۰۳/۰۳/۲۶
تاریخ برگزاری مناقصه: روز یکشنبه مورخ ۱۴۰۳/۰۳/۲۷ رأس ساعت ۱۲ ظهر.

آگهی دعوت به مجمع عمومی عادی سالیانه انجمن ملی صنعت پخش ایران

بدینوسیله از کلیه اعضای محترم انجمن دعوت می شود در جلسه مجمع عمومی عادی سالیانه انجمن ملی صنعت پخش ایران که رأس ساعت ۱۰:۰۰ صبح روز شنبه مورخ ۱۴۰۳/۰۴/۰۲ در محل اتاق بازرگانی، صنایع، معادن و کشاورزی تهران به شرح آدرس و با دستور جلسه مشروحه ذیل تشکیل می گردد حضور بهم رسانید.
دستور جلسه مجمع عمومی عادی سالیانه:
۱.استماع گزارش عملکرد هیأت مدیره، خزانه دار و بازرس قانونی
۲.تصویب صورت های مالی انجمن منتهی به ۱۴۰۲/۱۲/۲۹
۳.تعیین روزنامه کثیرالانتشار
۴.تعیین حق عضویت سال ۱۴۰۳
۵.انتخاب بازرس اصلی و بازرس علی البدل
۶.سایر مواردی که اتخاذ تصمیم درخصوص آن در صلاحیت مجمع عمومی عادی سالیانه باشد.
نشانی محل تشکیل جلسه:
خیابان شهید بهشتی - خیابان قائم مقام فراهانی - کوچه میرزاحسنی - پلاک ۱۸ - سالن امین الضرب - خانه تشکل های اتاق بازرگانی صنایع، معادن و کشاورزی تهران
هیأت مدیره
انجمن ملی صنعت پخش ایران

(آگهی مزایده)

یک شرکت معتبر معدنی در نظر دارد تعدادی از دستگاههای سنگین خود را از طریق برگزاری مزایده عمومی به شرح ذیل به فروش برساند:

۱-	لودر کاترپیلار B۹۸۸	یک دستگاه	کد ۱۰
۲-	لودر کوماتسو ۳-۴۷۰	یک دستگاه	کد ۵
۳-	بلدوزر کوماتسو ۱۵۵	سه دستگاه	کد ۶ و ۵ و ۴
۴-	بیل کوماتسو ۷-۴۰۰	یک دستگاه	کد ۱
۵-	دامپتراک ۶-۳۲۵	سه دستگاه	کد ۳ و ۲ و ۱

متقاضیان می توانند با هماهنگی لازم با شماره تلفن ۰۲۱-۲۶۲۰۹۰۵۱ و یا شماره همراه ۰۹۱۲۲۰۳۹۵۲۳ آقای یوسفی و یا ۰۹۱۲۱۱۳۰۱۶۶ آقای ارداقی تماس حاصل نمایند و پس از بازدید از دستگاهها در شهرک صنعتی شمس آباد تهران و دریافت اوراق مزایده پیشنهادات خود را حداکثر تا تاریخ ۱۴۰۳/۰۳/۲۴ در پاکت در بسته به انضمام فیش واریزی نقدی یا چک بانکی سپرده به میزان ۵٪ مبلغ پیشنهادی به مسئول مربوطه تحویل نمایند. هزینه درج آگهی از برندگان مزایده دریافت خواهد شد. کلیه دستگاهها توسط کارشناس رسمی دادگستری قیمت گذاری شده اند و پایه قیمتی هر دستگاه در هنگام بازدید به خریداران اعلام خواهد گردید. ضمناً شرکت در رد یا قبول کلیه پیشنهادها مختار می باشد.

آگهی فراخوان مناقصه عمومی دو مرحله ای (نوبت دوم)
شماره مناقصه: AFB-TNR-SC-009
شرکت خدمات مهندسی نفت کیش در نظر دارد بخشی از عملیات حفاری در پروژه لرزه نگاری دو بعدی آفتاب واقع در استان بوشهر را به یک شرکت واجد صلاحیت واگذار نماید.
موضوع مناقصه: انجام عملیات حفاری ۶/۰۰۰ چاله انفجاری به عمق ۲۰ متر
محل پروژه: استان بوشهر (محدوده خور موج)
مدت انجام کار: برای مدت ۶ ماه
شرایط مناقصه گر: داشتن سابقه، تجربه و تجهیزات کافی مرتبط با موضوع مناقصه
نوع و مبلغ سپرده شرکت در مناقصه: مبلغ ۵/۶۰۰/۰۰۰/۰۰۰ ریال به صورت ضمانتنامه بانکی و یا چک بانکی صیادی و یا واریز نقدی به حساب شرکت به شماره شبا: IR۱۹۰۵۷۰۰۲۱۴۱۱۵۱۰۷۹۱۱۶۵۰۰۱ بانک پاسار گاد
مهلت دریافت اسناد: متقاضیان واجد شرایط می توانند حداکثر تا پایان روز شنبه به تاریخ ۱۴۰۳/۰۳/۲۶ با ارسال نامه تمایل خود را جهت شرکت در مناقصه و دریافت اسناد مناقصه به نشانی ایمیل tender@kpe.ir اعلام نموده و اسناد مناقصه را دریافت نمایند.
مهلت تحویل پیشنهادات: حداکثر تا پایان وقت اداری روز شنبه به تاریخ ۱۴۰۳/۰۴/۰۹ می باشد.
برای کسب اطلاعات بیشتر با شماره ۲۷۶۲۰ داخلی (۳۸۱۸) آقای مهندس عامریان و یا ایمیل tender@kpe.ir تماس حاصل فرمایید.
نشانی مناقصه گزار: تهران - میدان نوبنیاد - کوهستان ششم - پلاک ۱۲ - شرکت خدمات مهندسی نفت کیش (KPE)
«سایر اطلاعات و جزئیات مربوط در اسناد مناقصه آمده است»

آگهی مزایده فروش دام

شرکت کشاورزی و دامپروری مگسال (سهامی عام) در نظر دارد نسبت به فروش تعدادی دام از طریق برگزاری مزایده عمومی به شرح ذیل در روز یکشنبه ۱۴۰۳/۰۳/۲۷ اقدام نماید. متقاضیان می توانند جهت بازدید و دریافت برگه شرایط شرکت در مزایده به نشانی: قزوین، کیلومتر ۱۸ جاده قدیم قزوین - آبیک، کیلومتر ۶ جاده خاکعلی شرکت مگسال مراجعه فرمایند.
تلفن های تماس: ۰۲۸-۳۲۹۸۳۱۰۳-۳۲۹۸۲۴۰۲

۱-تعدادی گوساله ی نر و ماده قطع شیر گوشتی
۲-تعدادی گوساله نر قطع شیر
۳-تعدادی گوساله نر شیرخوار
۴-تعدادی تلیسه آبستن پایه ۳ ماه
۵-تعدادی تلیسه غیر باردار فری مارتین
۶-تعدادی گاو غیر آبستن کشتارگاهی
۷-تعدادی گاو آبستن درجه ۲ پایه ۳ ماه آبستن
۸-تعدادی بز شیری غیر آبستن داشتی
۹-بز شیری غیر آبستن کشتارگاهی درجه ۱
۱۰-بز شیری غیر آبستن کشتارگاهی درجه ۲
۱۱-تعدادی بز آبستن (داشتی)
۱۲-تعدادی کولار غیربردار (داشتی)
۱۳-تعدادی بزغاله ماده ۳ تا ۸ ماه (داشتی)
۱۴-تعدادی بزغاله ماده زیر ۳ ماه (داشتی)
۱۵-تعدادی بز نر کشتارگاهی
۱۶-تعدادی بز نر مولد
۱۷-تعدادی کولار آبستن بالای ۳ ماه (داشتی)
۱۸-تعدادی بزغاله نر زیر ۳ ماه

ساعت شروع مزایده دام: روز یکشنبه مورخ ۱۴۰۳/۰۳/۲۷ رأس ساعت ۱۳:۰۰
آخرین مهلت تحویل پاکات پیشنهاد قیمت و واریز سپرده: روز یکشنبه مورخ ۱۴۰۳/۰۳/۲۷ رأس ساعت ۱۳:۰۰

آگهی دعوت مجمع عمومی عادی سالیانه شرکت رزیتان (سهامی خاص) به شماره ثبت ۴۰۵۰۰ وشناسه ملی ۱۰۱۰۰۸۵۸۹۳۶

بدینوسیله به اطلاع کلیه سهامداران می رساند تا در مجمع عمومی عادی سالیانه شرکت رزیتان (سهامی خاص) که در روز دوشنبه مورخ ۱۴۰۳/۰۴/۱۸ ساعت ۹:۰۰ صبح در محل اصلی شرکت واقع در تهران - پاسداران - خیابان نارنجستان هشتم - پلاک ۲۳ طبقه ۱۵ واحد ۱۵۰۲ تشکیل می گردد حضور به هم رسانند.
دستور جلسه:
*استماع گزارش هیئت مدیره شرکت برای عملکرد سال مالی منتهی به ۱۴۰۲/۱۲/۲۹
*استماع گزارش بازرس قانونی در مورد صورت های مالی و عملکرد سال مالی منتهی به ۱۴۰۲/۱۲/۲۹
*بررسی و تصویب صورت های مالی و عملکرد سال مالی منتهی به ۱۴۰۲/۱۲/۲۹ و نحوه تقسیم سود و زیان
*انتخاب بازرس اصلی و علی البدل و حسابرس
*انتخاب روزنامه کثیرالانتشار
*شور در خط مشی شرکت و سایر موارد که در صلاحیت مجمع عمومی عادی باشد.
هیئت مدیره شرکت رزیتان (سهامی خاص)

آگهی لغو برگزاری مزایده امتیاز واحد پروژه مسکونی هما پارسه

از آنجا که آگهی منتشر شده قبلی در این روزنامه مبنی بر انجام مزایده ی فروش امتیاز واحدهای مسکونی توسط شرکت تعاونی مسکن خلبانان و مهندسین پرواز هواپیمائی جمهوری اسلامی ایران به شماره ثبت ۴۰۰۴۴۷ فاقد مصوبه قانونی هیات مدیره تعاونی بوده و مورد تایید اکثریت هیات مدیره نمی باشد، بدینوسیله و به موجب صورتجلسه ۱۴۰۳/۰۳/۱۲ مصوب اکثریت اعضای هیات مدیره تعاونی اعلام می شود که مزایده مذکور برگزار نخواهد شد و هرگونه خرید و فروش امتیاز بنابر آگهی قبلی تحت عنوان مزایده مذکور از نظر این هیات مدیره و متعاقبا تعاونی فاقد اعتبار می باشد.
هیات مدیره تعاونی

موضوع: استعلام ارزیابی کیفی مناقصه گران، مناقصه شماره ۴۰۳/۱۰
انجام خدمات حراستی و نگهبانی شرکت مبین انرژی خلیج فارس
نوبت دوم

شرکت مبین انرژی خلیج فارس واقع در منطقه پارس جنوبی (عسلویه) در نظر دارد انجام خدمات حراستی و نگهبانی، از طریق برگزاری مناقصه عمومی یک مرحله ای واگذار نماید. **لذا شرکت هایی که دارای سوابق مرتبط و توان فنی و اجرایی لازم در این زمینه می باشند**، در صورت تمایل می توانند، مشخصات و سوابق خود را به این شرکت ارسال نمایند.
شرکت های متقاضی که دارای سوابق مرتبط در این زمینه می باشند، می توانند از طریق سامانه جامع معاملات به آدرس Contract.mobinec.ir که لینک آن در سایت شرکت مبین انرژی خلیج فارس www.mobinec.ir قابل دسترسی است نسبت به دریافت اسناد ارزیابی کیفی مناقصه اقدام نمایند.
بدیهی است ارائه اسناد مذکور هیچ گونه حقی را برای متقاضیان بوجود نخواهد آورد و اسناد و مدارک دریافتی غیر قابل استرداد می باشد.
مهلت و محل تحویل اسناد تکمیل شده حداکثر تا تاریخ ۱۴۰۳/۰۳/۳۰
استان بوشهر، ویژه اقتصادی انرژی پارس جنوبی (عسلویه)، شرکت مبین انرژی خلیج فارس، کمیسیون معاملات
*تلفن و ایمیل دبیرخانه کمیسیون معاملات: ۵۱۴۶-۳۷۲۹۵۱۴۴-۰۷۷ و tender@mobinec.ir
*تلفن واحد متقاضی: ۰۷۷۳۷۲۹۵۱۹۱ و ۰۷۷۳۷۲۹۵۴۲۷
روابط عمومی شرکت مبین انرژی خلیج فارس

آگهی مناقصه عمومی
سرویس های ایاب و ذهاب پرسنل مجتمع صنعتی سیمان ایلام

شرکت سیمان ایلام (سهامی عام) در نظر دارد سرویس های ایاب و ذهاب پرسنل مجتمع صنعتی خود را از مبدأ شهر ایلام و روستاهای اطراف کارخانه به مقصد کارخانه و بالعکس اعم از سواری، مینی بوس یا اتوبوس از طریق برگزاری مناقصه عمومی به پیمانکار واجد شرایط و مرتبط با کار مربوطه واگذار نماید، لذا اشخاص حقیقی و حقوقی که دارای مجوزهای قانونی و شرایط شرکت در مناقصه بوده و توانایی انجام کار را دارند می توانند جهت کسب اطلاع از شرایط و دریافت فرم شرکت در مناقصه از روز شنبه مورخ ۱۴۰۳/۰۳/۱۹ به سایت اینترنتی شرکت سیمان ایلام به آدرس www.ilamcement.com یا به واحد بازرگانی شرکت سیمان ایلام مراجعه و جهت بازدید از محل عملیات و تحویل پاکات مناقصه تا روز سه شنبه مورخ ۱۴۰۳/۰۳/۲۹ از طریق آدرس های ذیل اقدام نمایند:
۱- تهران، خیابان فردوسی، خیابان تقوی، کوچه انوشیروانی، پلاک (۵)، دبیرخانه محرمانه حراست شرکت سیمان تهران.
۲- ایلام، شهرستان سیروان، بخش کارزان، حراست کارخانه سیمان ایلام.
- شرکت سیمان ایلام در رد یا قبول هر یک از پیشنهادات در هر مرحله از مناقصه بدون هیچگونه توضیحی مختار است.
- هزینه درج آگهی بر عهده برنده مناقصه می باشد.
- سپرده نفرات اول تا سوم مناقصه تا عقد قرارداد برنده یکماه یا بیشتر نزد شرکت سیمان ایلام باقی خواهد ماند.
- سپرده شرکت در مناقصه مبلغ یک میلیارد و پانصد میلیون ریال به صورت ضمانت نامه بانکی یا واریز نقدی می باشد.
- سایر شرایط، در فرم شرایط مناقصه درج گردیده است، لذا مطالعه و مهر و امضای فرم شرایط و ارائه آن به همراه دیگر اسناد مناقصه ضروری می باشد.
شرکت سیمان ایلام (سهامی عام)

اطلاعات Ettelaat Newspaper ۱۳۰۵

*شنبه ۱۹ خرداد ۱۴۰۳ * یکم ذی الحجه ۱۴۴۵
* ۸ ژوئن ۲۰۲۴ * سال نودوهشتم * شماره ۲۸۶۸۶

ettelaat.com ettelaatonline

پرداخت پول گندمکاران؛ چرا تأخیر؟

کشاورزان می پرسند چرا دولت تمهیدات لازم برای پرداخت به موقع پول گندم کاران را انجام نداده تا اکنون آنان در پرداخت هزینه های کشت وکارشان به مشکل نخورند

علی رغم تجربه تلخ گندم کاران در تاخیرهای فراوان در دریافت وجوه خرید تضمینی شان درسال های قبل ودر حالی که دولت، امسال باآب وتاب فراوان خبراز خودکفایی درتولید گندم داده است، اما هنوز ودر روزهای آغازین برداشت گندم، تاخیرها، ابهام گویی ها وعده های بی عمل وبی تدبیری وبلاتکلیفی دولت ،سازمان برنامه وبودجه و وزارت جهاد کشاورزی درتامین وپرداخت به موقع طلب گندم کاران، آنها را با مشکل جدی مواجه کرده وصدای اعتراضشان را درآورده است.

گزارش اقتصادی

ظاهرا برای دولت، وزارت جهادکشاورزی وسازمان برنامه وبودجه این قانون چندان معنایی ندارد که براساس مصوبه شورای قیمت گذاری کالاهای اساسی، پول گندم کاران باید ۲۴ ساعت بعد از تحویل گندم به سیلوها پرداخت شود؛ چراکه اگر به این قانون ملتزم بودند از اواخر سال گذشته تمهیدات لازم برای پرداخت به موقع این وجوه ضروری راانجام می دادند تااکنون باعث برهم خوردن نظم زندگی هزاران خانواده کشاورز واعتراض آنان نشوند.

اکنون صدای اعتراض گندم کاران دراستان هایی چون خوزستان وکرمان باآسمان بلند شده واین درحالی است که مسئولین مربوطه امروز وفردا کرده وهربار تاریخ های جدیدی را برای پرداخت وجوه کشاورزان اعلام می کنند که عملی نشدن این وعده ها گندم کاران را ناامید وبی اعتماد می کند.

پارسال ، دولت پول گندم کشاورزان را در دو مرحله پرداخت کرد. مرحله ی اول ۱۰ روز پس از تحویل گندم انجام شد که طی آن تقریباً ۷۰ درصد از مطالبات پرداخت شد و ۳۰ درصد باقی مانده پس از شش ماه در اواخر مهرماه واریز شد.

بااین حال، تاخیر درپرداخت پول گندم کاران در سال جاری رابایدمصداق ضرب المثل "هرسال دریغ از پارسال" دانست. چرا که درسال زراعی قبل، تاخیرها دراواسط سال زراعی اتفاق می افتاد اما امسال به ابتدای سال منتقل شده واین امر باعث شده بسیاری از کشاورزان در پرداخت وام سرمایه درگردشی که از بانک گرفته اند یا تامین هزینه نهاده های تولید مانند بذر وسم وکود که به صورت اعتباری خریده اند، بمانند.

علی قلی ایمانی، مدیرعامل بنیاد گندمکاران کشوردراین باره می گوید: آن چیزی که الان کشاورز را ناراضی کرده موضوع عدم پرداخت مطالبات گندم آنها است. این مقدار گندمی که تاکنون خریداری شده بیش از ۴۴ هزار میلیارد تومان ارزش دارد که از این عدد فقط ۲/۳ هزار میلیارد تومانش پرداخت شده است . یعنی مقدار جزیی در استان سیستان و بلوچستان و ایلام و بخشی هم در خوزستان پرداخت شده که کلا ۲/۳ هزار میلیارد تومان است که در مقابل ۴۴هزار میلیارد تومان عدد خیلی ناچیزی است ؛ با توجه به اینکه ما در ابتدای فصل برداشت محصول نیز هستیم.

وی اضافه می کند: در سنوات گذشته این مشکل را نداشتیم، در ابتدای فصل برداشت ظرف ۲۴ تا ۴۸ ساعت پول به حساب کشاورزان واریز می شد. البته یک مقدار که جلوتر می رفتیم و حجم خرید بالاتر می رفت پرداخت ها با تاخیر می شد، اما امسال از ابتدای خرید محصول این تاخیر را مشاهده می کنیم و جامعه کشاورزی ما نگران است ، چرا ؟ برای اینکه کشاورز گندم را که برداشت می کند عوامل دیگر تولید از جمله کرایه تراکتور، کمباین وخودروی حامل گندم پول می خواهد. همچنین کشاورز بدهی به بانک بابت سرمایه درگردش لازم برای کشت ، دارد که سررسید آن سر برداشت محصول است. بانک شش درصد جریمه تاخیر می گیرد و دیگر مسایل مثل پول کود و سم که کشاورز خرید کرده و سر برداشت محصول باید پرداخت کند، نیز وجوددارد.

وی تصریح می کند: همه اینها پولشان را از کشاورز می خواهند ومی گویند حالا که گندم را برداشت کرده باید پول آنها را بدهد و از طرفی کشاورز هم پول ندارد بدهد و این باعث نارضایتی کشاورز شده اعتراض هایی را که شاهدش هستیم، رقم زده است.

ایمانی می افزاید: در قانون خرید تضمینی محصولات کشاورزی آمده که دولت برای جلوگیری از سلف خری و دلال بازی مکلف است صددرصد منابع خرید تضمینی را فورا تامین کند. به علاوه ،اگر اشکالی در پرداخت به موقع وجوه گندم کاران به وجودآمد و تاخیر شد، قانون دولت را مکلف کرده که طبق سود روزشماری که بانک مرکزی اعلام می کند خسارت این تاخیر را به کشاورز پرداخت کند، اما از سال ۱۳۶۸ که قانون خرید تضمینی اجرایی شده تا الان، ندیدیم کسی بخواهد بابت این تاخیرهای زیان آور، ریالی به کشاورز خسارت بدهد.

قاسم پیشه ور، رئیس نظام صنفی کشاورزی هم دراین باره اظهار می کند: براساس قانون ۲۴ ساعت پس از تحویل مطالبات گندمکاران باید پرداخت شود که متاسفانه با گذشت بیش از یک ماه از فصل برداشت، فقط بخش کوچکی از وجوه پرداخت نشده است.

به گفته او، کشاورزان برمبنای نرخ ۱۹ هزار و ۵۰۰ تومان کشت گندم را انجام دادند که متاسفانه با گذشت ۱۲۰ روز از آغاز سال زراعی، وزیر جهادکشاورزی نرخ ۱۷ هزار و ۵۰۰ تومان اعلام کرد که براین اساس انتظار بخش کشاورزی برآن است که ۲ هزارتومان مابه التفاوت را در قالب جایزه تحویل به کشاورزان پرداخت کنند.

پیشه ور ادامه داد: بارندگی های اخیر در بخش جنوب همچون استان های خوزستان و فارس خسارت هایی به گندم زارها وارد کرد که عمده کشاورزان به سبب آن که بیمه نبودند، دچار ضرر شدند که دولت باید از کشاورزان حمایت کند تا آنها بتوانند کشت سال آینده خود را انجام دهند؛ وگرنه ما از الان می گوییم که درسال زراعی آینده کاهش کشت گندم را خواهیم داشت وشعار خودکفایی درتولید گندم یک سال هم دوام نخواهدآورد.

رئیس نظام صنفی کشاورزی درادامه نسبت به خروج گندم از چرخه تولید هشدار می دهد ومی افزاید: اگر نرخ خرید تضمینی گندم اصلاح نشود، بخشی از گندم کشت شده به عنوان خوراک دام از چرخه تولید خارج و بخشی هم توسط دلالان وعوامل واسطه خریداری و به آن سوی مرزها قاچاق می شود.

وی تصریح می کند: من ودیگرمسئولین صنفی واقعااین همه بی نظمی وبدقولی درپرداخت پول گندم کاران رادرک نمی کنیم. گندم یکی از مهمترین واولیه ترین نیازهای کشور است که به تولید آرد ونان مربوط است. حال چرا دستگاه هایی چون سازمان برنامه وبودجه ووزارت جهادکشاورزی نباید زمانی که نرخ خرید تضمینی گندم تصویب می شود تمهیدات لازم برای پرداخت به موقع پول گندم کاران راپیش از هرسال زراعی ایجادکنند؟ این همه زمان از سال قبل وجوددارد حال چرا همه چیز باید دقیقه ۹۰ ودر عین بی برنامگی وسردرگمی وتناقض گویی انجام شود؟

پیشه ور می افزاید: سوال این است که چرا همیشه برای واردات گندم پول هست وبه اندازه وبه موقع هم هست اما برای خرید داخلی این همه پیچیدگی وجوددارد؟ مگر هدف ما خودکفایی درتولید گندم نیست؟ مگرخودکفایی کشور درتولید غذا وتحقق امنیت غذایی هدف نیست؟ پس این چه رفتاری با کشاورزان زحمتکش است که باید به دنبال پولش این طرف وآن طرف بدود ودادبکشد و تحصن کند وبه او توهین شود؟ دولت باید دراین رویه تجدید نظر کرده ودرماه های بهمن واسفند هر سال منابع لازم برای پرداخت پول گندم کاران در اردیبهشت سال بعد را پیش بینی وتجهیز کند. اگر می خواهیم خودکفایی در تولید گندم داشته باشیم راهش از حمایت از کشاورز می گذرد که البته الان برعکسش عمل می شود.

در پاسخ به این انتقادها، معاون امور زراعت وزارت جهادکشاورزی از پرداخت مطالبات کشاورزان گندم کار از هفته جاری خبر داد و از گندمکاران بابت این تاخیر عذرخواهی کرد.

علیرضا مهاجر ضمن عذرخواهی از کشاورزان برای عدم پرداخت به موقع مطالباتشان اظهار کرد: پرداخت مطالبات کشاورزان بیشتر از یک هفته طول نخواهد کشید و اکثر مطالبات نیز به زودی پرداخت خواهد شد.

وی افزود: مطالبات کشاورزانی که کلزا برداشت کرده اند در حال پرداخت است و گندم هم به زودی پرداخت می شود و امیدواریم بتوانیم در این مسائل باکمک دولت مشکلات را حل کنیم.

حال باید دید این عذرخواهی ووعده عملی خواهد شد یا باز هم شاهد تداوم این مشکل درکشور خواهیم بود.

سرویس اقتصادی

کاهش فروش بیشتر شرکت های بزرگ ایران

معاونت نظارت بر بورس ها و ناشران سازمان بورس و اوراق بهادار، جزییات تغییرات مبلغ فروش ۵۰ شرکت بزرگ بازار سرمایه از نظر ارزش بازار در فروردین ماه ۱۴۰۳ را اعلام کرد.

به گزارش پایگاه خبری بازار سرمایه ایران ، اطلاعات منتشر شده از سوی معاونت نظارت بر بورس ها و ناشران سازمان بورس و اوراق بهادار در خصوص تغییرات مبلغ فروش ۵۰ شرکت بزرگ بازار سرمایه از نظر ارزش بازار نشان می دهد، از ۵۰ شرکت بزرگ بازار سرمایه، ۳۷ شرکت با کاهش مبلغ فروش فروردین ماه ۱۴۰۳ نسبت به اسفند ماه ۱۴۰۲ مواجه بوده اند که عمدتاً دلیل آن ناشی از کاهش مقدار فروش است.

بر اساس این گزارش، یکی از دلایل مهم کاهش مقدار فروش صادراتی، تفاوت بااهمیت میان نرخ دلار نیما و نرخ دلار آزاد بوده است که رغبت شرکت ها را برای صادرات کاهش داده است.

هشدار مرکز ملی فضای مجازی درباره هک حساب‌های مردم دربازی همستر

سخنگوی مرکز ملی فضای مجازی درباره هک حساب های مردم در بازی همستر هشدار داد.

به گزارش تسنیم، حسین دلیریان ،سخنگوی مرکز ملی فضای مجازی در صفحه خود در فضای مجازی نوشت: «در این چند روز در بسیاری از سوپرگروه ها بحث های بسیاری از کاربران ایرانی را خواندم، شیوه جدید ماین کردن ارز دیجیتال با استفاده از بازی ها به بستر مناسبی برای هکرها و سارقان تبدیل شده است.

به عنوان سخنگوی مرکز ملی فضای مجازی می گویم، افرادی که در این بازی های شرکت می کنند، مراقب اطلاعات و حساب های خود باشند.»

آغاز فعالیت سکوی تامین مالی جمعی ارزی از امروز

فعالیت سکوی تامین مالی جمعی ارزی از امروز شنبه ۱۹ خرداد ماه ۱۴۰۳ در فرابورس آغاز می شود.

به گزارش پایگاه خبری بازار سرمایه ایران، فعالیت نخستین سکوی تامین مالی جمعی ارزی از ۱۹ خرداد در فرابورس به طور رسمی آغاز می شود.

این سکو با هدف تامین مالی ارزی شرکت های دانش بنیان و جذب سرمایه گذاران خارجی راه اندازی شده است.

صادرات میوه ایران به هند ۲ برابر شد

وزارت بازرگانی و صنعت هند اعلام کرد: واردات برنج ایران از هند در سه ماهه نخست ۲۰۲۴ با کاهش ۲۰ درصدی مواجه شد و صادرات میوه ایران به هند در این مدت ۲ برابر شد.

به گزارش ایرنا، وزارت بازرگانی و صنعت هند کل مبادلات تجاری این کشور با ایران در سه ماهه نخست سال جاری میلادی را ۵۲۰ میلیون دلار اعلام کرد که این رقم با رشد ۲ درصدی نسبت به مدت مشابه سال قبل مواجه شده است.

مبادلات تجاری ایران و هند در سه ماهه نخست سال ۲۰۲۳ بالغ بر ۵۱۰ میلیون دلار اعلام شده بود.

درعین حال ، صادرات هند به ایران در ماه های ژانویه تا مارس ۲۰۲۴ با رشد ۱۱ درصدی مواجه شده و به ۳۵۶ میلیون دلار رسیده است؛ هند در سه ماهه نخست سال میلادی گذشته ۳۲۲ میلیون دلار کالا به ایران صادر کرده بود.

واردات هند از ایران نیز در سه ماهه نخست امسال کاهش ۱۲ درصدی داشته و به ۱۶۴ میلیون دلار رسیده است؛ هند در مدت مشابه سال قبل ۱۸۸ میلیون دلار کالا به ایران صادر کرده بود.

بر اساس این گزارش ، حدود نصف صادرات هند به ایران در سه ماهه نخست ۲۰۲۴ مربوط به برنج بوده است. صادرات برنج هند به ایران در سه ماهه امسال کاهش ۲۰ درصدی داشته و به ۱۶۱ میلیون دلار رسیده است.

هند همچنین ۱۲ میلیون دلار چای در سه ماهه نخست ۲۰۲۴ به ایران صادر کرده که این رقم ۲ میلیون دلار از صادرات چای هند به ایران در مدت مشابه سال قبل بیشتر بوده است.

آمار وزارت بازرگانی و صنعت هند نشان می دهد صادرات میوه ایران به هند در ماه های ژانویه تا مارس امسال دو برابر شده و به ۸۹ میلیون دلار رسیده است. هند در مدت مشابه سال قبل ۴۶ میلیون دلار میوه از ایران وارد کرده بود.

آگهی تغییرات هیأت مدیره
انجمن صنفی کارفرمایی شرکت های خدمات پس از فروش خودرو
به موجب صورتجلسه مورخ ۱۴۰۳/۲/۲۵ هیأت مدیره، تغییرات اعضای هیأت مدیره به شرح ذیل تا تاریخ ۱۴۰۵/۰۴/۱۹ دارای اعتبار و مورد تأیید می باشد.
آقای سیدعلی جعفری به نمایندگی از شرکت ایساکو — رئیس هیأت مدیره
آقای اردلان حسینی به نمایندگی از شرکت سایپایدک — نایب رئیس
آقای سید عباس میرحسینی به نمایندگی از شرکت امداد خودرویران — خزانه دار
آقایان: احمد معروفخانیها، بهزاد پناهی لزرجانی، مهدی حاجی باقری و علی عسگری — اعضای اصلی هیأت مدیره
جعفر محمدی
سرپرست اداره کل سازمان های کارگری و کارفرمایی

آگهی مناقصه مراقبت از سم (سم چینی) - نوبت دوم
شرکت کشت و دام قیام اصفهان
شرکت کشت و دام قیام اصفهان باشماره ثبت ۱۰۳۴۵ وشناسه ملی ۱۰۲۶۰۳۱۴۲۱۷ در نظر دارد از طریق برگزاری مناقصه مراقبت از سم (سم چینی) (نوبت دوم) را به پیمانکاران واجد شرایط واگذار نماید. لذا از متقاضیان دعوت می گردد جهت دریافت اسناد مناقصه در روز شنبه مورخ ۱۴۰۳/۰۳/۱۹ به دبیرخانه شرکت مراجعه و پس از تکمیل، حداکثر تا پایان وقت اداری روز پنجشنبه مورخ ۱۴۰۳/۰۳/۲۴ اسناد را تحویل شرکت نمایند. مناقصه در ساعت ۱۲:۰۰ روز شنبه مورخ ۱۴۰۳/۰۳/۲۶ در محل دفتر شرکت به آدرس: تهران - خیابان ستارخان - بازار سنتی ستارخان فاز یک - طبقه اول - میلان ۷ تشکیل می گردد، حضور به هم رسانند.
دستور جلسه: ۱. تصویب واصلاح اساسنامه ۲. انتخاب اعضای هیئت مدیره و در صورت لزوم دونفر عضو علی البدل، بازرس و عضو علی البدل بازرس ۳. بررسی وتصویب ترازنامه بودجه پیشنهادی وسایر امور مالی ۴. بر طبق ماده ۱۰ قانون روابط مالک ومستأجر مصوبه ۱۳۶۳/۰۲/۱۳ تعمیرات کلی واساسی مورد اجاره که مربوط به اصل بنا یا تأسیسات عمده منصوبه در آن از قبیل دستگاه های حرارت مرکزی وتهویه وآسانسور باشد به عهده موجر است وتعمیرات جزئی وهمچنین تزئینی وتعمیری که مربوط به استفاده بهتر از مورد اجاره باشد با مستأجر خواهد بود. ۵. اتخاذ تصمیم نسبت به پیشنهادات هیئت مدیره، بازرس، درخواست ها و پیشنهادات مالکین سرقفلی.
هیئت مدیره بازار سنتی ستارخان فاز ۱

آگهی دعوت مجمع عمومی عادی
بازار سنتی ستارخان فاز یک (نوبت سوم ونهایی)
شماره ثبت ۱۵۶۲۸ وشناسه ملی ۱۰۱۰۰۵۷۵۱۶۹
به علت به حدنصاب نرسیدن آگهی مجمع عمومی عادی نوبت دوم در تاریخ ۱۴۰۳/۳/۱۷ بدینوسیله از کلیه مالکان محترم سرقفلی واحدهای تجاری واداری بازار سنتی ستارخان فاز یک ویاوکلای رسمی آنان دعوت بعمل می آید تا در جلسه مجمع عمومی عادی نوبت سوم ونهایی که راس ساعت ۱۰:۰۰ روز جمعه مورخ ۱۴۰۳/۰۴/۰۸ به آدرس: تهران - خیابان ستارخان - بازار سنتی ستارخان فاز یک - طبقه اول - میلان ۷ تشکیل می گردد، حضور به هم رسانند.
دستور جلسه: ۱. تصویب واصلاح اساسنامه ۲. انتخاب اعضای هیئت مدیره و در صورت لزوم دونفر عضو علی البدل، بازرس و عضو علی البدل بازرس ۳. بررسی وتصویب ترازنامه بودجه پیشنهادی وسایر امور مالی ۴. بر طبق ماده ۱۰ قانون روابط مالک ومستأجر مصوبه ۱۳۶۳/۰۲/۱۳ تعمیرات کلی واساسی مورد اجاره که مربوط به اصل بنا یا تأسیسات عمده منصوبه در آن از قبیل دستگاه های حرارت مرکزی وتهویه وآسانسور باشد به عهده موجر است وتعمیرات جزئی وهمچنین تزئینی وتعمیری که مربوط به استفاده بهتر از مورد اجاره باشد با مستأجر خواهد بود. ۵. اتخاذ تصمیم نسبت به پیشنهادات هیئت مدیره، بازرس، درخواست ها و پیشنهادات مالکین سرقفلی.
هیئت مدیره بازار سنتی ستارخان فاز ۱

آگهی مناقصه ماشین آلات - نوبت دوم
شرکت کشت و دام قیام اصفهان
شرکت کشت و دام قیام اصفهان با شماره ثبت ۱۰۳۴۵ و شناسه ملی ۱۰۲۶۰۳۱۴۲۱۷ در نظر دارد فعالیت های ذیل را از طریق برگزاری مناقصه (نوبت دوم) در روز شنبه ۱۴۰۳/۰۳/۲۶ به پیمانکاران واجد شرایط واگذار نماید. لذا از متقاضیان دعوت می گردد جهت دریافت اسناد مناقصه در روز شنبه مورخ ۱۴۰۳/۰۳/۱۹ به دبیرخانه شرکت مراجعه و پس از تکمیل، حداکثر تا پایان وقت اداری روز پنجشنبه مورخ ۱۴۰۳/۰۳/۲۴ اسناد را تحویل شرکت نمایند. مناقصه در ساعت ۱۱:۰۰ روز شنبه مورخ ۱۴۰۳/۰۳/۲۶ در محل دفتر شرکت به آدرس: دفتر مرکزی شرکت، پلیس راه اصفهان - تهران، کیلومتر ۹ جاده علویجه برگزار و برنده در همان روز تعیین خواهد گردید.
شماره تلفن تماس: ۰۳۱-۴۵۳۰۵۱۰۳
موارد مناقصه:
۱. یک دستگاه لودر برای بارگیری کود در فارم (واحد اصفهان)
۲. دو دستگاه لودر برای بارگیری و جابجایی خوراک و امور متفرقه (واحد اصفهان)
۳. دو دستگاه کامیون تک محور برای حمل کود دامداری به دپو کود و اضافه شدن یک دستگاه در زمان های بارندگی (واحد اصفهان)
۴. چهار دستگاه تراکتور ۴ سیلندر برای عملیات زنبر زنی و پنجه زنی و سم پاشی شعله زنی در فارم و دپو کود و اضافه شدن یک دستگاه در نیمه دوم سال (واحد اصفهان)
۵. یک دستگاه بیل مکانیکی جهت تخلیه بار و انجام امور دامداری کارکرد در زمان تخلیه سیو به همراه تخلیه سپتینگ هر ۱۵ روز یک بار (واحد اصفهان)
۶. دو دستگاه کامیون تک کمپرسی جهت انجام عملیات سپتینگ و کودبرداری زایشگاه (واحد اصفهان)
۷. یک دستگاه لودر برای حمل خوراک و بارگیری سیلو و امور متفرقه انجام عملیات دامداری (واحد ایلام)
۸. یک دستگاه تراکتور ۶ سیلندر برای عملیات زنبر زنی و پنجه زنی و سم پاشی در فارم و دپو کود (واحد ایلام)

آگهی دعوت از بستانکاران شرکت پوشان پلاست ایرانیان (سهامی خاص) در حال تصفیه به شماره ثبت ۲۹۲۳۲۳ وشناسه ملی ۱۰۱۰۳۲۹۸۲۳۱ (نوبت سوم)
در اجرای ماده ۲۲۵ اصلاحیه قانون تجارت، از کلیه بستانکاران **شرکت پوشان پلاست ایرانیان در حال تصفیه (سهامی خاص)** به شماره ثبت ۲۹۲۳۲۳ وشناسه ملی ۱۰۱۰۳۲۹۸۲۳۱ که آگهی انحلال آن در صفحه ۷۲ روزنامه رسمی کشور به شماره ۲۲۹۳۱ مورخ ۱۴۰۲/۰۹/۰۶ درج گردیده است، دعوت به عمل می آید تا ظرف مدت حداکثر ۶ ماه از تاریخ انتشار آگهی نوبت اول با ارائه مدارک مثبته ادعای خود به مدیر تصفیه آقای سعید کریمی بوکانی به محل تصفیه به آدرس: تهران، میدان تجریش، ابتدای خیابان شهرداری، کوچه سجاد، پلاک ۴ واحد ۸ کدپستی ۱۹۸۹۱۷۳۶۸ مراجعه نمایند. بدیهی است شرکت و مدیر تصفیه در مورد هرگونه ادعای احتمالی که خارج از مدت فوق به شرکت منعکس گردد مسئولیتی نخواهند داشت.
مدیر تصفیه شرکت آقای سعید کریمی بوکانی (سهامی خاص) در حال تصفیه

آگهی دعوت از بستانکاران شرکت گسترش علوم وفناوری اطلاعات تحلیل داده (با مسئولیت محدود) به شماره ثبت ۶۰۵۸۴۹ وشناسه ملی ۱۴۰۱۱۷۳۳۶۷۲ نوبت دوم
در اجرای ماده ۲۱۵ اصلاحیه قانون تجارت از کلیه بستانکاران شرکت گسترش علوم وفناوری اطلاعات تحلیل داده در حال تصفیه (مسئولیت محدود) به شماره ثبت ۶۰۵۸۴۹ وشناسه ملی ۱۴۰۱۱۷۳۳۶۷۲ که آگهی انحلال آن در صفحه ۱۵ روزنامه رسمی کشور به شماره ۲۲۹۹۲ مورخ ۱۴۰۲/۱۲/۰۷ درج گردیده است دعوت به عمل می آید تا ظرف مدت حداکثر ۱۲ ماه از تاریخ انتشار آگهی نوبت اول با ارائه مدارک مثبته ادعای خود به مدیر تصفیه آقای اشکان سلیمانی به شماره همراه ۰۹۱۲۲۶۷۵۲۵ مستقر در آدرس استان تهران، شهرستان تهران، بخش مرکزی، شهر تهران، بلوار مرزداران، خیابان شهید بیژن ابراهیمی (الوند) سیزدهم، پلاک ۱۵، طبقه ۲، واحد جنوبی کدپستی ۱۴۶۳۷۳۷۹۳۷ مراجعه نمایند. بدیهی است شرکت و مدیر تصفیه در مورد هرگونه ادعای احتمالی که خارج از مدت فوق به شرکت منعکس گردد مسئولیتی نخواهند داشت.
مدیر تصفیه شرکت گسترش علوم وفناوری اطلاعات تحلیل داده (مسئولیت محدود) در حال تصفیه - آقای اشکان سلیمانی

آگهی مناقصه تخلیه بار - نوبت دوم
شرکت کشت و دام قیام اصفهان
شرکت کشت و دام قیام اصفهان با شماره ثبت ۱۰۳۴۵ وشناسه ملی ۱۰۲۶۰۳۱۴۲۱۷ در نظر دارد از طریق برگزاری مناقصه (نوبت دوم) تخلیه انواع کالا (شامل یونجه، کاه و...) و سایر عملیات های اجرایی گاوداری (دستی) را به پیمانکاران واجد شرایط واگذار نماید. لذا از متقاضیان دعوت می گردد جهت دریافت اسناد مناقصه در روز شنبه مورخ ۱۴۰۳/۰۳/۱۹ به دبیرخانه شرکت مراجعه و پس از تکمیل، حداکثر تا پایان وقت اداری روز پنجشنبه مورخ ۱۴۰۳/۰۳/۲۴ اسناد را تحویل شرکت نمایند. مناقصه در ساعت ۱۳:۰۰ روز شنبه مورخ ۱۴۰۳/۰۳/۲۶ در محل دفتر شرکت به آدرس: دفتر مرکزی شرکت، پلیس راه اصفهان - تهران، کیلومتر ۹ جاده علویجه برگزار و برنده در همان روز تعیین خواهد گردید.
شماره تلفن تماس: ۰۳۱-۴۵۳۰۵۱۰۳

آگهی دعوت به مجمع عمومی عادی سالیانه
شرکت مهندسین مشاور یکم «سهامی خاص»
به شماره ثبت ۱۷۷۲۱ وشناسه ملی ۱۰۱۰۰۶۱۶۹۶۷
بدین وسیله از سهامداران محترم دعوت می شود در جلسه مجمع عمومی عادی سالیانه شرکت که روز چهارشنبه ۱۴۰۳/۰۴/۲۰ رأس ساعت ۲ بعدازظهر در محل قانونی شرکت برگزار خواهد شد، حضور به هم رسانند.
دستور جلسه:
۱. استماع گزارش هیأت مدیره و بازرس قانونی شرکت در مورد ترازنامه و حساب سود و زیان سال مالی ۱۴۰۲
۲. بررسی و تصویب صورت های مالی عملکرد منتهی به ۱۴۰۲/۱۲/۲۹
۳. انتخاب بازرسان اصلی و علی البدل
۴. تعیین روزنامه کثیرالانتشار جهت چاپ آگهی های شرکت
۵. تفویض اختیار برای ثبت و آگهی تصمیمات متخذه در مجمع عمومی
هیأت مدیره

نوبت دوم
شرکت مدیریت تولید برق بیستون (سهامی خاص)
آگهی فراخوان
تجدید مناقصه عمومی یک مرحله‌ای خرید ۲۲۰۰ تن آهک
شرکت مدیریت تولید برق بیستون (سهامی خاص) در نظر دارد تجدید مناقصه عمومی یک مرحله ای «خرید ۲۲۰۰ تن آهک هیدراته صنعتی» به شماره ۰۳۰۰۱ و شماره فراخوان ۲۰۳۰۹۹۹۴۴۰۰۰۰۰۲ را از طریق سامانه تدارکات الکترونیکی دولت (ستاد) برگزار نماید. کلیه مراحل برگزاری مناقصه از دریافت اسناد تا ارائه پیشنهاد مناقصه گران و بازگشایی پاکت ها از طریق درگاه سامانه تدارکات الکترونیکی دولت (ستاد) به آدرس www.setadiran.ir انجام خواهد شد. لازم است مناقصه گران در صورت عدم عضویت قبلی، مراحل ثبت نام در سایت مذکور و دریافت گواهی امضای الکترونیکی را جهت شرکت در مناقصه محقق سازند.
مبلغ ضمانت نامه شرکت در مناقصه: ۲/۳۵۰/۰۰۰/۰۰۰ (دو میلیارد و سیصد و پنجاه میلیون) ریال است.
مهلت زمانی برداشت اسناد مناقصه از سایت: تا ساعت ۱۸:۰۰ تاریخ ۱۴۰۳/۰۳/۲۴
مهلت زمانی ارائه پیشنهاد: تا ساعت ۱۳:۰۰ تاریخ ۱۴۰۳/۰۴/۰۶
زمان بازگشایی پاکت ها: ساعت ۱۴:۰۰ تاریخ ۱۴۰۳/۰۴/۰۶
به پیشنهادهای فاقد امضاء، مشروط، مخدوش و پیشنهاداتی که بعد از انقضاء مدت مقرر در فراخوان واصل می شود، مطلقاً ترتیب اثر داده نخواهد شد.
پیشنهاددهنده مکلف است مبلغ مذکور را به حساب بانکی شرکت واریز و یا ضمانتنامه بانکی در وجه شرکت تهیه و حسب مورد ضمانتنامه یا رسید واریز وجه را علاوه بر تحویل به این شرکت، در سامانه ستاد بارگذاری نماید. به پیشنهادهای فاقد سپرده، سپرده های مخدوش، سپرده های کمتر از میزان مقرر، چک شخصی و نظایر آن ترتیب اثر داده نخواهد شد.
سایر اطلاعات و جزئیات مربوط در اسناد مناقصه مندرج است.
نشانی و محل دستگاه مناقصه گزار برای تحویل اصل پاکت الف، دریافت اطلاعات بیشتر و گشایش پیشنهادها:
آدرس: کرمانشاه - کیلومتر ۲۰ جاده کرمانشاه به همدان، نیروگاه حرارتی بیستون، کدپستی ۶۷۳۷۱۹۵۷۵۴
تلفن: ۳۴۶۴۲۷۲۴
دورنگار: ۳۴۶۴۲۷۲۷-۳۴۶۴۲۷۰۰-۰۸۳

آگهی دعوت مجمع عمومی عادی سالیانه
شرکت معادن فاریاب (سهامی خاص)
به شماره ثبت ۱۸۱۶ وشناسه ملی ۱۰۸۰۰۰۴۶۶۲۹
بدینوسیله از کلیه صاحبان سهام شرکت معادن فاریاب (سهامی خاص) دعوت می شود تا در جلسه مجمع عمومی عادی سالیانه که رأس ساعت ۱۰ صبح روز یکشنبه مورخ ۱۴۰۳/۰۴/۲۴ در محل تهران - خیابان نلسون ماندلا (جردن) - بلوار گلشهر - پلاک ۱۱ - طبقه دوم تشکیل می گردد، حضور به هم رسانند.
دستور جلسه:
۱. استماع گزارش هیأت مدیره و بازرس قانونی شرکت راجع عملکرد و صورت های مالی منتهی به ۱۴۰۲/۱۲/۲۹. ۲. رسیدگی و تصویب ترازنامه و صورت سود و زیان و عملکرد سال مالی منتهی به ۱۴۰۲/۱۲/۲۹
۳. انتخاب اعضای هیئت مدیره ۴. انتخاب بازرس قانونی برای سالی مالی ۱۴۰۳. ۵. تعیین روزنامه کثیرالانتشار برای درج آگهی های شرکت.
۶. سایر مواردی که در صلاحیت مجمع می باشد.
هیئت مدیره

نوبت دوم
آگهی مجمع عمومی عادی سالیانه کانون بازنشستگان بانک ملی ایران استان مازندران ساری
باعنایت به آگهی نوبت اول، لذا بدینوسیله مجدداً از کلیه اعضای این کانون دعوت به عمل می آید که در جلسه مجمع اشاره شده فوق که روز چهارشنبه ۱۴۰۳/۳/۳۰ رأس ساعت ۱۶ به نشانی: ساری، اداره امور شعب استان مازندران ساری، در طبقه ششم سالن اجتماعات حضور به هم رسانند.
دستور جلسه:
۱. استماع و رسیدگی به گزارش های هیئت مدیره و بازرس
۲. سخنرانی نامزدهای انتخاباتی
۳. تعیین روزنامه کثیرالانتشار جهت آگهی
۴. بررسی و تصویب پیشنهادات هیئت مدیره و اعضا
۵. انتخاب اعضای هیئت مدیره
کانون بازنشستگان بانک ملی استان مازندران ساری

آگهی دعوت از بستانکاران شعبه شرکت خارجی نیپون کوئی در حال تصفیه به شناسه ملی ۱۰۱۰۰۱۸۰۹۴۲ و به شماره ثبت ۲۱۷۷ (نوبت دوم)
در اجرای ماده ۲۲۵ اصلاحیه قانون تجارت از کلیه بستانکاران (اعم از حقیقی و حقوقی) شعبه شرکت خارجی نیپون کوئی در حال تصفیه به شناسه ملی ۱۰۱۰۱۸۰۹۴۲ و به شماره ثبت ۲۱۷۷ که آگهی انحلال آن در صفحه ۶۴ روزنامه رسمی کشور به شماره ۲۲۹۹۰ مورخ ۱۴۰۲/۱۲/۰۳ درج گردیده است دعوت به عمل می آید تا ظرف مدت حداکثر ۶ ماه از تاریخ انتشار آگهی نوبت اول با ارائه مدارک مثبته ادعای خود به مدیر تصفیه آقای نوید رهبر به شماره همراه ۰۹۱۲۸۰۳۳۰۳۰ مستقر در آدرس: ایران، تهران، خیابان نلسون ماندلا، خیابان سلطانی، واحد ۲۰۳، شماره ۴۲، به کدپستی ۱۹۶۷۷۳۳۸۸۸ مراجعه نمایند. بدیهی است شرکت و مدیر تصفیه در مورد هرگونه ادعای احتمالی که خارج از مدت فوق به شرکت منعکس گردد مسئولیتی نخواهند داشت.
مدیر تصفیه شعبه شرکت خارجی نیپون کوئی در حال تصفیه - نوید رهبر

آگهی دعوت مجمع عمومی عادی شرکت مهندسین مشاور عرصه (سهامی خاص)
به شماره ثبت ۴۳۳۹۵ وشناسه ملی ۱۰۱۰۰۸۸۷۵۶۳
بدین وسیله از کلیه سهام داران محترم دعوت می شود که شخصاً یا از طریق وکیل قانونی یا نماینده قانونی خود جهت شرکت در جلسه مجمع عمومی عادی این شرکت که در ساعت ۹ صبح روز شنبه مورخ ۱۴۰۳/۰۴/۰۲ در محل: تهران، خیابان گاندی جنوبی، خیابان بیست و پنجم، پلاک ۲۴، طبقه پنجم، برگزار می گردد، حضور به هم رسانند. **دستور جلسه:** ۱. انتخاب بازرسین ۲. انتخاب روزنامه کثیرالانتشار و سایر مواردی که در صلاحیت مجمع عمومی عادی می باشد. لازم به ذکر است که سهام داران محترم یا نمایندگان قانونی آن ها، می توانند با در دست داشتن مدارک معتبر از ساعت ۸:۳۰ صبح همان روز در محل برگزاری مجمع برگه ورود به جلسه را دریافت نمایند.
هیئت مدیره شرکت مهندسین مشاور عرصه (سهامی خاص)

آگهی تجدید مزایده شماره ۵۰۰۳۰۰۵۰۴۳۰۰۰۰۰۳
اجاره یک قطعه زمین جهت برپایی روز بازار
نوبت اول
شهرداری مهریز درنظردارد اجاره یک قطعه زمین جهت برپایی روز بازار را از طریق مزایده عمومی و با جزئیات مندرج در اسناد مزایده، با بهره گیری از سامانه تدارکات الکترونیکی دولت (www.setadiran.ir) باشماره مزایده ۵۰۰۳۰۰۵۰۴۳۰۰۰۰۰۳

اطلاعات
Ettelaat Newspaper
۱۳۰۵
* شنبه ۱۹ خرداد ۱۴۰۳ * یکم ذی الحجه ۱۴۴۵
* ۸ ژوئن ۲۰۲۴ * سال نودوهشتم * شماره ۲۸۶۸۶
ettelaat.com ettelaatonline

معاون اداره کل راهداری اعلام کرد

رشد ۲۷ درصدی جابجایی مسافر در استان گلستان

گرگان / خبرنگار اطلاعات: معاون حمل و نقل اداره کل راهداری و حمل و نقل جاده‌ای گلستان گفت: در سال ۱۴۰۲ با جابه جایی بیش از ۳ میلیون و ۱۷۵ مسافر به مقاصد درون و برون استانی، شاهد رشد ۲۷ درصدی آن در استان بودیم. محسن عامریون افزود: اتوبوس، مینی بوس و سواری، ناوگان هایی بودند که مسافران با آن ها جابه جا شدند. وی با بیان این که بیشترین سهم جابه جایی از آن ناوگان مینی بوسی بوده است، اظهارداشت: تعداد مسافران جابه جا شده با این وسیله نقلیه عمومی بیش از یک میلیون و ۵۴۸ هزار نفر بوده است که رشد ۳۱ درصدی را نشان می دهد. عامریون گفت: حدود یک میلیون و ۱۷۰ هزار مسافر از تعداد مسافران جابه جا شده در استان گلستان طی پارسال، درون استانی بودند.

فرماندار دشتی خبر داد

جمع آوری کمک‌های مالی برای آزادی زندانیان

کاکی/خبرنگار اطلاعات: فرماندار دشتی در استان بوشهر گفت: سال گذشته بیش از ۲۰ میلیارد ریال با مشارکت خیرین برای آزادی زندانیان جرائم غیر عمد جمع آوری شده است. علی بحرانی در جشن «نسیم مهر» که در حمایت از خانواده های زندانیان برگزار شد، با بیان این که حمایت از این خانواده ها با جدیت دنبال شود، افزود: زندان شهرستان دشتی زندانیان ۶شهرستان استان بوشهر را پوشش می دهد و ظرفیت این ندامتگاه جوابگوی تعداد مددجویان نیست که می طلبد از ظرفیت صنایع جنوب برای بهبود وضع زندان شهرستان دشتی استفاده شود. وی با تأکید بر این که کمترین میزان جرایم خشن را در شهرستان دشتی شاهد هستیم، افزود: ۳۲۰ بسته معیشتی با اعتبار ۲۸۰ میلیون تومان برای حمایت از خانواده های زندانیان، توزیع شده است.

مدیرعامل شرکت توزیع نیروی برق استان مرکزی:

۹۴ درصد برق کشور از انرژی فسیلی تولید می شود

اراک/خبرنگار اطلاعات: مدیرعامل شرکت توزیع نیروی برق استان مرکزی گفت: ۹۴ درصد برق کشور با استفاده از انرژی فسیلی تولید می شود که آلودگی های بسیاری به همراه دارد. محمود محمودی تاکید کرد: باید تامین انرژی از طریق منابع خورشیدی مورد توجه ویژه قرار گیرد و تمامی ساختمان های اداری ملزم هستند، طی ۴ سال ۲۰ درصد مصرف خود را از طریق انرژی خورشیدی تامین کنند همچنین ۸۲ درصد مصرف برق استان مرکزی در بخش صنعتی و کشاورزی است که نشان از شاخص توسعه یافتگی است. وی ادامه داد: سالانه حدود ۵ درصد به نیازهای مصرف برق در کشور اضافه می شود و این نیاز امسال در کمترین حالت ۷۵ هزار مگاوات و در بیشترین حالت ۷۷ هزار مگاوات پیش بینی شده است، شرکت توزیع نیروی برق استان مرکزی ۸۱۵ هزار مشترک دارد و میزان مصرف آن هم ۵۹۲۲ میلیون کیلووات ساعت است.

رئیس اداره برنامه ریزی مسکن قزوین خبر داد

اختصاص ۴۶۰ تن قیر برای بازسازی معابر خاکی

قزوین/خبر نگار اطلاعات: رئیس اداره برنامه ریزی مسکن و بازآفرینی شهری اداره کل راه و شهرسازی استان قزوین گفت: ۴۶۰ تن قیر برای معابر خاکی بافت های فرسوده به شهرداری های ۴ شهر قزوین، تاکستان، دانسفهان و کوهین اختصاص یافت. محمد حسین حاج میرصادقی افزود: با توجه به بررسی اسامی معابر ارسالی از سوی شهرداری ها، مقرر شد ۴۶۰ تن سهمیه سال گذشته قیر استان میان شهرداری های قزوین، تاکستان، دانسفهان و کوهین توزیع شود. وی افزود: مقرر شد شهرداری های یاد شده حداکثر تا ۱۹ خردادماه نسبت به ارسال پیشنویس تکمیل شده تفاهمنامه، نقشه GIS معابر خاکی معرفی شده، جدول مشخصات و میزان قیر مورد نیاز، جدول مشخصات معابر همراه با عکس وضع موجود هر معبر و معرفی بانک برای ارائه معرفی نامه دریافت ضمانتنامه اقدام کنند، ضمن آن که قیر اختصاص یافته باید در محل های مصوب هدف استفاده شود که فاقد هر گونه آسفالت باشد.

خبر

استاندار همدان اعلام کرد

پرداخت اعتبار اجرای طرح نهضت ملی مسکن شهرک پرواز

همدان/خبرنگار اطلاعات: استاندار همدان گفت: برای اجرای طرح نهضت ملی مسکن در شهرک تازه تاسیس «پرواز» همدان اعتباری بالغ بر ۳۱۲۰ میلیارد ریال از سهم بانک ها در قالب تسهیلات، به بنیاد مسکن انقلاب اسلامی استان پرداخت شده است.

علیرضا قاسمی فرزاد در شورای مسکن استان همدان اظهار داشت: زمین هایی که برای اجرای طرح نهضت ملی مسکن از مالکان دریافت شده است، باید بر اساس نظر کارشناسان قیمت گذاری و تا حقوق افراد حفظ شود.

وی با بیان این که متقاضیانی که در شهرهای کوچک استان همدان پیامک واریز وجه دریافت کرده‌اند، اگر وجه اولیه را واریز نکنند، زمین های تعیین شده آن ها، به طرح جوانی جمعیت اختصاص می یابد، افزود: متقاضیان طرح نهضت ملی مسکن در شهرهای استان، اگر وجه اولیه را زودتر واریز کنند، روند اجرای طرح تسریع می شود. استاندار همدان از فرمانداران خواست که متقاضیان طرح نهضت ملی مسکن را تشویق به واریز وجه کنند.

طی ۳ سال فعالیت دولت سیزدهم انجام شده است

بهره برداری از ۳۰۰ دستگاه پیشرفته تشخیصی - درمانی در کشور

عکس: ایسنا

عین اللهی وزیر بهداشت: طی ۳ سال گذشته ۱۷ هزار تخت بیمارستانی به مجموعه بهداشت و درمان کشور اضافه و همچنین ۲۷۰۰ طرح بهداشتی، خانه بهداشت و مرکز خدمات جامع سلامت افتتاح شد

خبر اجتماعی

سرویس شهرستان ها: وزیر بهداشت، درمان و آموزش پزشکی از بهره برداری بیش از ۳۰۰ دستگاه پیشرفته تشخیصی پزشکی و درمانی ۳ سال فعالیت دولت سیزدهم خبر داد.

دکتر بهرام عین اللهی در حاشیه بهره برداری از پروژه های سلامت محور استان گیلان، با اشاره به توجه دولت سیزدهم به توزیع عادلانه امکانات، اظهار داشت: در دولت شهید آیت الله رئیسی بنا داشتیم که تجهیزات پزشکی را به نحوی در سطح استان ها گسترده کنیم تا لازم نباشد مردم برای درمان به مناطق دیگر بروند و اقدامات پزشکی را در همان استان انجام دهند.

وی با بیان این که در دولت سیزدهم ۱۷ هزار تخت بیمارستانی را به مجموعه بهداشت و درمان کشور اضافه کردیم، افزود: طی این ۳ سال ۲۷۰۰ طرح بهداشتی، خانه بهداشت و مرکز خدمات جامع سلامت را افتتاح کردیم.

وزیر بهداشت گفت: پس از تصویب درمان رایگان کودکان زیر ۷ سال و با تکمیل امکانات مورد نیاز درمان سرطان در سراسر کشور، برنامه دولت، پوشش هزینه های درمان سرطان است. عین اللهی در بخش دیگری از سخنانش از افتتاح همزمان ۲۰ پروژه حوزه سلامت در استان گیلان به ارزش بیش از ۴۷۰ میلیارد تومان خبر داد و گفت: این پروژه ها در ۱۱ شهرستان این استان افتتاح شده است. در حوزه تحقق قانون جوانی جمعیت علاوه بر راه اندازی یک کلینیک ویژه سلامت باروری در گیلان، شناسایی ۴۰۰۰ زوج نابارور و کاهش سقط جنین، مراکز سطح یک و دو درمان ناباروری در رشت و تالش افتتاح شده است و بزودی در لاهیجان راه اندازی می شود.

دکتر محمدتقی آشوبی، رئیس دانشگاه علوم پزشکی گیلان هم با اشاره به کند شدن شیب کاهش جمعیت در استان، تاکید کرد: با اجرای قانون جوانی جمعیت از شیب ۱۰ درصدی در بازه ۱۴۰۱-۱۴۰۰ به ۴.۲ درصدی در بازه ۱۴۰۲-۱۴۰۱ رسیدیم.

وی با بیان این که ۱۷ شبکه بهداشت و درمان و ۹۷ خانه بهداشت روستایی و ۲۱ خانه بهداشت شهری داریم، ادامه داد: ۸۷ پایگاه اورژانس در استان فعالیت می کنند و یک پایگاه اورژانس هوایی و ۲ پایگاه اورژانس بانوان داریم.

رئیس علوم پزشکی گیلان مجموع تختهای بیمارستانی استان را ۴۲۰۷ تخت اعلام کرد و گفت: ۳۲.۵ درصد تخت ها مربوط به بخش خصوصی است؛ البته طی ۳ سال فعالین دولت سیزدهم ۵۹ تخت ویژه و ۲۳۵ تخت عادی را اضافه کردیم.

ویژگی های ۲۰ طرح سلامت

بنا به این گزارش با حضور وزیر بهداشت، درمان و آموزش پزشکی، ۲۰ پروژه عام المنفعه سلامت با صرف اعتبار بالغ بر ۴۷۷ میلیارد تومان در مناطق مختلف استان گیلان به طور همزمان افتتاح شد. این طرح ها شامل طرح توسعه بیمارستان امام خمینی (ره) صومعه سرا، ۳ دستگاه ام آر آی در شهرستان های رشت، لاهیجان و لنگرود، سی.تی آنژیوی ۱۲۸ اسلایس و آنژیوگرافی بیمارستان دکتر حشمت رشت، سی.تی اسکن بیمارستان ۱۷ شهریور رشت، رادیولوژی بیمارستان های شفای رشت، منجیل، رستم آباد و املش، تصفیه خانه فاضلاب بیمارستان نیکوکار املش، افتتاح ۶ خانه بهداشت در دهشال و کماچال شهرستان آستانه اشرفیه، دولبین تالش، ناش رودبار، راست کنار صومعه سرا و سپردان سیاهکل، پایگاه اورژانس شماره ۲ رشت و بهسازی آزمایشگاه بیمارستان رودسر بود. وزیر بهداشت همچنین صبح دیروز در سفر به اردبیل ۲ طرح خوابگاه دانشجویی شهید آیت الله رئیسی و مرکز فرهنگی و آموزشی شهدای خدمت دانشگاه علوم پزشکی اردبیل را افتتاح کرد. خوابگاه دانشجویی شهید آیت الله رئیسی اردبیل با زیربنای ۳ هزار متر مربع در ۷ طبقه راه اندازی شده و دارای ۱۳ واحد و ظرفیت ۱۹۰ نفر است.

اخبار

ساخت مسکن برای ۱۱ هزار متقاضی در چهارمحال و بختیاری

شهرکرد/خبرنگار اطلاعات: مدیرکل راه و شهرسازی چهارمحال و بختیاری گفت: از مجموع ثبت نام کنندگان طرح نهضت ملی مسکن ۱۸ هزار متقاضی ۴۰۰ میلیون ریال آورده اولیه را واریز کرده اند و تاکنون احداث مسکن برای ۱۱ هزار متقاضی وارد مرحله اجرا شده است. خدایار باقری، اظهارداشت: ۱۰۳ هزار و ۹۰۵ متقاضی نهضت ملی مسکن در استان وجود دارد که ۷۹ هزار نفر از آنان دارای شرایط واگذاری مسکن هستند همچنین ۱۳ هزار و ۶۰۰ متقاضی زمین برای طرح جوانی جمعیت در چهارمحال و بختیاری وجود دارد که برای ۱۷۸۹ نفر طبق قرعه کشی زمین در نظر گرفته شده است. وی ادامه داد: در شهرکرد بیش از ۲۰۰۰ متقاضی زمین طرح جوانی جمعیت وجود دارد که سعی بر تقسیم پلاک های ۱۶۰ متری شده است تا با کمبود زمین برای متقاضیان مواج نشویم، همچنین افرادی که آورده آن ها در طرح نهضت ملی مسکن تکمیل شده است، واحد خود را دریافت می کنند و افرادی که تامین اعتبار آنان تکمیل نشده است، در صف پروژه های با پیشرفت کمتر قرار می گیرند.

آغاز ساخت تاسیسات نمک‌زدایی آب در «سلخ» قشم

بندرعباس/خبرنگار اطلاعات: مدیرعامل شرکت آب و فاضلاب هرمزگان از آغاز عملیات ساخت تاسیسات خرید نمک زدایی در منطقه سلخ با هدف تامین آب پایدار برای یک شهر و ۹ روستای قشم خبر داد.

عبدالحمید حمزه پور گفت: عملیات اجرای این طرح مشتمل بر ساخت تاسیسات شیرین سازی آب دریا به ظرفیت ۴ هزار متر مکعب، تولید آب شیرین در شبانه روز، خط انتقال به طول ۷ کیلومتر، احداث ۲ باب مخزن ذخیره به حجم ۱۵۰۰ متر مکعب و ساخت یک باب ایستگاه پمپاژ که هزینه عملیات اجرایی آن بالغ بر ۳۴۰ میلیارد تومان است که با مشارکت سرمایه گذار بخش خصوصی احداث خواهد شد.

وی افزود: با تکمیل این پروژه در سال آینده، جمعیتی بالغ بر ۲۹ هزار و ۲۲۱ نفر از آب شیرین بهره مند خواهند شد همچنین این پروژه نیاز آبی شهر طبل و روستاهای معتمدآباد، ملکی، دوربنی، هفت رنگو، دهخدا، سهیلی، گوران، سلخ و گامبرون را برآورده می کند.

آگهی تغییرات شرکت سهامی خاص به سینا کیسان به شناسه ملی ۱۰۳۲۰۳۵۲۶۸۶ و به شماره ثبت ۳۸۵۱۶۰

به استناد صورتجلسه هیئت مدیره مورخ ۱۴۰۳/۰۲/۰۱ تصمیمات ذیل اتخاذ شد: محل شرکت به آدرس استان تهران، شهرستان تهران، بخش مرکزی، شهر تهران، کاووسیه، خیابان ولیعصر، خیابان شهید علیرضا دامن افشار، پلاک ۵۴، مجتمع لیدا، طبقه ۱، واحد ۲ به کد پستی: ۱۹۶۹۷۴۳۵۱۳ تغییر یافت.

سازمان ثبت اسناد و املاک کشور
اداره ثبت شرکت ها و موسسات غیر تجاری تهران (۱۷۱۱۶۵۰)

آگهی دعوت به مجمع عمومی فوق العاده
شرکت کشت و دامداری فکا (سهامی عام)
به شماره ثبت ۱۳۷۴ شناسه ملی ۱۰۱۰۰۶۴۸۹۶۲

بدینوسیله به اطلاع کلیه سهامداران محترم می رساند جلسه مجمع عمومی فوق العاده این شرکت در ساعت ۱۴ روز شنبه مورخ ۱۴۰۳/۰۴/۰۲ در محل سالن همایش رنگین کمان هتل آسمان به آدرس: اصفهان، خیابان مطهری، روبروی پل فلزی برگزار می گردد.

دستور جلسه:
- تصمیم گیری درخصوص افزایش سرمایه از محل مازاد تجدید ارزیابی دارایی های استهلاک ناپذیر (زمین)
- سایر موارد

از کلیه سهامداران محترم ویا نمایندگان قانونی آنان درخواست می گردد جهت دریافت برگه ورود به مجمع در روز شنبه مورخ ۱۴۰۳/۰۴/۰۲ از ساعت ۱۳ با در دست داشتن کارت ملی و وکالتنامه یا مدرک نمایندگی معتبر به آدرس: اصفهان، خیابان مطهری، روبروی پل فلزی، سالن همایش رنگین کمان، هتل آسمان مراجعه نمایند.

ضمناً مشاهده جلسه مجمع از طریق سایت به آدرس http://fkaco.ir به صورت غیرحضوری جهت سهامداران محترم فراهم می باشد.

هیئت مدیره شرکت کشت و دامداری فکا (سهامی عام)

آگهی دعوت مجمع عمومی عادی سالیانه نوبت اول
«شرکت تعاونی مسکن اعضای نظام دامپزشکی استان تهران (شماره ثبت ۱۷۳۸۹۵)»

بدینوسیله از کلیه اعضای محترم دعوت می شود تا در جلسه مجمع عمومی عادی سالیانه نوبت اول که راس ساعت ۱۰ صبح روز جمعه مورخ ۱۴۰۳/۰۴/۱۵ در محل لابی پروژه سوهانک واقع در تهران میدان قائم، ابتدای خیابان ابوذر، خیابان ذکاوت برگزار می شود حضور به هم رسانند و در صورت عدم امکان حضور می توانند حداکثر ظرف ۲۴ ساعت قبل از جلسه در ساعات اداری همراه با نماینده مورد نظر خود به دفتر شرکت مراجعه نموده تا پس از احراز هویت طرفین و تأیید وکالت و نمایندگی توسط هیئت مدیره /بازرس مجوز ورود به مجمع را دریافت نمایند. (در مورد وکالتنامه های صادره در دفاتر اسناد رسمی تشریفات فوق ضرورت ندارد).

این جلسه با حضور اکثریت اعضاء رسمیت خواهد یافت. ضمناً تعداد آرای وکالتی هر شخص عضو یا غیرعضو تنها یک رای خواهد بود. تصمیمات مجمع عمومی در صورت رسمیت یافتن و عدم مغایرت با قوانین جاری برای کلیه اعضاء اعم از حاضر و غایب و مخالف، نافذ و معتبر خواهد بود.

لازم به یادآوری است که طبق مقررات، حضور اعضا یا نمایندگان و وکلا با ارائه مدارک دال بر عضویت و کارت ملی مقدور می باشد.

دستور جلسه:
۱. استماع گزارش کتبی هیئت مدیره و بازرس
۲. رسیدگی و اتخاذ تصمیم درخصوص صورتهای مالی سالهای ۱۴۰۰ و ۱۴۰۱ و ۱۴۰۲ و بودجه سال جاری
۳. انتخاب بازرس اصلی و علی البدل
۴. طرح و تصویب حقوق مدیرعامل، حق الزحمه و پاداش هیئت مدیره با رعایت دستورالعمل مصوب
۵. تصویب حق الزحمه بازرس
۶. اتخاذ تصمیم در مورد اعضایی که طبق ماده ۱۳ قانون بخش تعاون به تعهدات خود عمل نکرده اند.
۷. اتخاذ تصمیم در مورد اشخاص مشمول موارد استثناء تبصره ۳ ماده ۳ اساسنامه
۸. اتخاذ تصمیم در زمینه پروژه آینده.

اعضای محترمی که داوطلب سمت بازرسی هستند می بایست حداکثر ظرف پنج روز از نشر آگهی به همراه مدارک شناسایی (شناسنامه و کارت ملی) مدرک تحصیلی، گواهی عدم سوء پیشینه، کارت پایان خدمت یا معافیت به دفتر شرکت مراجعه نموده و فرم ثبت نام را تکمیل و امضاء نمایند.

هیئت مدیره

شرکت کشت و دامداری فکا (سهامی عام)
شماره ثبت ۱۳۷۴ شناسه ملی ۱۰۱۰۰۶۴۸۹۶۲

در اجرای مصوبه مجمع عمومی عادی سالیانه صاحبان سهام شرکت کشت و دامداری فکا (سهامی عام) در خصوص برنامه زمان بندی پرداخت سود سهام سال مالی منتهی به ۲۹ اسفند ۱۴۰۲ به اطلاع کلیه اشخاص حقیقی و حقوقی که تا زمان برگزاری مجمع عمومی عادی سالیانه مورخ ۱۴۰۳/۰۴/۰۲، سهامدار این شرکت می باشند به شرح زیر اعلام می گردد:

سهامداران حقیقی و حقوقی:
سود سهام سهامداران حقیقی و حقوقی دارای کد سجام از طریق شماره حساب اعلام شده در سامانه سجام توسط شرکت سپرده گذاری مرکزی اوراق بهادار و تسویه وجوه (سهامی عام)، به شرح جدول ذیل پرداخت خواهد شد.

تعداد سهم	تاریخ پرداخت سود
سود سهامداران حقیقی	۱۴۰۳/۰۷/۲۹
سود صندوق های سرمایه گذاری و سبدگردان	۱۴۰۳/۰۷/۲۹
سود سهامداران حقوقی	۱۴۰۳/۰۷/۲۹

در اجرای ماده ۳۷ دستورالعمل پذیرش اوراق بهادار در بورس اوراق بهادار جهت تسهیل امور سهامداران، سهامداران به منظور دریافت سود سهام خود ضروری است در اسرع وقت نسبت به ثبت نام و یا تکمیل مشخصات خود در سامانه سجام، اقدام نمایند.

قابل ذکر است، واحد امور سهام این شرکت نیز در کل ایام هفته (به جز تعطیلات رسمی) از ساعت ۸:۱۵ الی ۱۵:۳۰ آماده پاسخگویی به سؤالات سهامداران محترم می باشد.

شماره تماس: ۳۶۵۴۸۰۵۴-۰۳۱

آگهی دعوت به مجمع عمومی عادی سالیانه
شرکت کشت و دامداری فکا (سهامی عام)
به شماره ثبت ۱۳۷۴ شناسه ملی ۱۰۱۰۰۶۴۸۹۶۲

بدینوسیله به اطلاع کلیه سهامداران محترم می رساند جلسه مجمع عمومی عادی سالیانه سال مالی منتهی به ۱۴۰۲/۱۲/۲۹ این شرکت در ساعت ۱۵ روز شنبه مورخ ۱۴۰۳/۰۴/۰۲ در محل سالن همایش رنگین کمان هتل آسمان به آدرس: اصفهان، خیابان مطهری، روبروی پل فلزی برگزار می گردد.

دستور جلسه:
- استماع گزارش بازرس قانونی و هیئت مدیره
- تصویب صورت های مالی سال مالی منتهی به ۱۴۰۲/۱۲/۲۹
- تقسیم سود
- انتخاب حسابرس و بازرس قانونی
- انتخاب اعضای هیئت مدیره
- انتخاب روزنامه کثیرالانتشار
- تعیین حق حضور اعضای غیرموظف هیئت مدیره
- تعیین پاداش هیئت مدیره
- سایر موارد

از کلیه سهامداران محترم و یا نمایندگان قانونی آنان درخواست می گردد جهت دریافت برگه ورود به مجمع در روز شنبه مورخ ۱۴۰۳/۰۴/۰۲ از ساعت ۱۳ با در دست داشتن کارت ملی و وکالتنامه یا مدرک نمایندگی معتبر به آدرس: اصفهان، خیابان مطهری، روبروی پل فلزی، سالن همایش رنگین کمان، هتل آسمان مراجعه نمایند.

ضمناً مشاهده جلسه مجمع از طریق سایت به آدرس http://fkaco.ir به صورت غیرحضوری جهت سهامداران محترم فراهم می باشد.

هیئت مدیره شرکت کشت و دامداری فکا (سهامی عام)

آگهی دعوت به مجمع عمومی فوق العاده
شرکت تولید و صادرات ریشمک (سهامی عام)
شماره ثبت ۴۰۰۳۸ شیراز و شناسه ملی ۱۰۵۳۰۰۱۰۵۴۰

بدینوسیله از کلیه سهامداران محترم دعوت به عمل می آید در جلسه مجمع عمومی فوق العاده صاحبان سهام شرکت تولید و صادرات ریشمک (سهامی عام) که راس ساعت ۹ صبح روز سه شنبه مورخ ۲۹ خرداد ماه ۱۴۰۳ در محل شیراز، بلوار چمران، بلوار نیایش، کوچه ۳، مجتمع فرهنگی ورزشی ولایت دانشگاه علوم پزشکی برگزار می گردد، حضور به هم رسانند. لازم به ذکر است، سهامداران محترم یا نمایندگان قانونی و رسمی آنان که مایل به حضور در جلسه مجمع مذکور می باشند می بایست جهت دریافت برگ ورود به جلسه با در دست داشتن برگ سهم یا کارت شناسایی معتبر و یا وکالتنامه رسمی معتبر از ساعت ۸ همان روز در همان محل برگزاری مجمع اقدام نمایند. شایان ذکر می باشد شرکت تولید و صادرات ریشمک امکان حضور مجازی سهامداران از طریق مراجعه به تارنمای شرکت به آدرس: https://www.APARAT.COM/RISHMAC/LIVE رافراهم نموده است.

دستورجلسه: ۱) تطابق اساسنامه شرکت با نمونه اساسنامه سازمان بورس و اوراق بهادار. ۲) سایر موارد در صلاحیت مجمع عمومی فوق العاده.

هیأت مدیره شرکت تولید و صادرات ریشمک (سهامی عام)

آگهی دعوت به مجمع عمومی عادی به طور فوق العاده
صاحبان سهام برای سال مالی منتهی به ۳۰ آذرماه ۱۴۰۲
شرکت تولید و صادرات ریشمک (سهامی عام)
شماره ثبت ۴۰۰۳۸ شیراز و شناسه ملی ۱۰۵۳۰۰۱۰۵۴۰

بدینوسیله از کلیه سهامداران محترم دعوت می گردد تا در جلسه مجمع عمومی عادی به طور فوق العاده صاحبان سهام شرکت تولید و صادرات ریشمک (سهامی عام) که راس ساعت ۸ صبح روز سه شنبه مورخ ۲۹ خرداد ماه ۱۴۰۳ در محل شیراز، بلوار چمران، بلوار نیایش، کوچه ۳، مجتمع فرهنگی ورزشی ولایت دانشگاه علوم پزشکی برگزار می گردد، حضور به هم رسانند. لازم به ذکر است، سهامداران محترم یا نمایندگان قانونی و رسمی آنان که مایل به حضور در جلسه مجمع مذکور می باشند می بایست جهت دریافت برگ ورود به جلسه با در دست داشتن برگ سهم یا کارت شناسایی معتبر و یا وکالتنامه رسمی معتبر از ساعت ۷ همان روز در همان محل برگزاری مجمع اقدام نمایند. شایان ذکر می باشد شرکت تولید و صادرات ریشمک امکان حضور مجازی سهامداران از طریق مراجعه به تارنمای شرکت به آدرس: https://www.APARAT.COM/RISHMAC/LIVE رافراهم نموده است.

دستورجلسه: ۱) استماع گزارش هیأت مدیره برای سال مالی منتهی به ۱۴۰۲/۰۹/۳۰. ۲) استماع گزارش بازرس قانونی و حسابرس مستقل برای سال مالی منتهی به ۱۴۰۲/۰۹/۳۰. ۳) اتخاذ تصمیم در خصوص صورتهای مالی سال مالی منتهی به ۱۴۰۲/۰۹/۳۰. ۴) اتخاذ تصمیم در خصوص تقسیم سود. ۵) انتخاب حسابرس و بازرس قانونی برای سال مالی منتهی به ۱۴۰۳/۰۹/۳۰. ۶) انتخاب اعضای هیأت مدیره. ۷) تعیین روزنامه کثیرالانتشار برای درج آگهی های شرکت. ۸) سایر موارد در صلاحیت مجمع فوق الذکر.

هیأت مدیره شرکت تولید و صادرات ریشمک (سهامی عام)

آگهی مناقصات عمومی (چاپ اول)
شرکت کشاورزی و دامپروری فجر اصفهان (سهامی عام)

در نظر دارد در روز چهارشنبه مورخ ۱۴۰۳/۰۳/۳۰ نسبت به برگزاری مناقصات عمومی زیر اقدام نماید. متقاضیان می توانند جهت اخذ اسناد و یا کسب اطلاعات بیشتر از تاریخ انتشار آگهی به سایت www.fajreisfahan.ir و یا دفتر شرکت به آدرس: شهرستان نطنز، کیلومتر ۱۵ جاده قدیم نطنز - اصفهان، روستای رحمت آباد مراجعه و پیشنهادات خود را جهت مناقصه حداکثر یک روز قبل از برگزاری مناقصه تحویل دفتر نمایند. تلفن: ۵۴۲۱۶۹۰۱-۰۳۱

۱- مناقصه انتخاب کارگزار (باربری) بابت صدور بیمه نامه و بارنامه حمل شیر خام به وسیله تانکر از واحد دامداری رحمت آباد به اقصی نقاط کشور ساعت ۱۰ صبح
۲- مناقصه خرید یک دستگاه سرور HPG۱۱ و یک دستگاه فایروال فورتی گیت F۲۰۰ ساعت ۱۱ صبح
۳- مناقصه انتخاب پیمانکار جهت واگذاری عملیات مختلف کشاورزی در واحدهای چهارمیل اردستان، باغ رحمت آباد نطنز و مهیار و نونهالان شهرضا بصورت تامین نیرو و حجمی، عملیاتی ساعت ۱۲ ظهر
۴- مناقصه حمل شیر با ۲ دستگاه تریلر و تانکر مربوط به پیمانکار و ۱ دستگاه تریلر به عهده پیمانکار و تانکر مربوط به شرکت ساعت ۱۳ بعدازظهر
۵- مناقصه اجاره تریلی اتاق مسقف جهت حمل کود دستگاه کود روب (هانی وک) به محل دپو کود ساعت ۱۴ بعدازظهر

آگهی مناقصه
پیمانکاری اجاره ماشین آلات

شرکت کشاورزی و دامپروری نگین فام خوزستان در نظر دارد از طریق مناقصه عمومی نسبت به انتخاب پیمانکار ماشین آلات واحد گاوداری به شرح زیر اقدام نماید:
۱- یک دستگاه لودر جهت بارگیری کود در واحد دامپروری و کارهای متفرقه
۲- یک دستگاه مینی بوس جهت سرویس ایاب و ذهاب پرسنل

لذا از شرکتها و اشخاص حقیقی واجد شرایط که در زمینه فوق دارای تخصص و تجربه کافی می باشند دعوت می نماید از تاریخ درج آگهی در روزنامه جهت اخذ اوراق شرکت در مناقصه به آدرس: استان خوزستان، کیلومتر ۱۵ جاده باغملک، ایذه، جنب مجتمع رفاهی یاسین، شرکت کشاورزی و دامپروری نگین فام خوزستان مراجعه نمایند و یا با شماره تلفن های ۰۶۱۴۳۷۴۳۶۷۵-۹ و همراه ۰۹۱۶۶۱۱۱۱۴۵ در ساعات اداری تماس حاصل فرمایند.
- آخرین مهلت جهت تحویل پیشنهادات در پاکت مهر و موم شده به دفتر شرکت و اخذ رسید تا ساعت ۱۰ روز سه شنبه مورخ ۱۴۰۳/۰۳/۲۹ می باشد.
- به پیشنهادهای دریافتی خارج از موعد مقرر، مشروط، مخدوش، مبهم، ناقص و پیشنهادهایی که با شرایط مندرج در اسناد اختلاف داشته باشند ترتیب اثر داده نخواهد شد.

ضمناً جلسه مناقصه **راس ساعت ۱۴ روز سه شنبه مورخ ۱۴۰۳/۰۳/۲۹** در محل دفتر به آدرس فوق برگزار خواهد شد.

«آگهی مزایده فروش دام»

شرکت کشاورزی و دامپروری نگین فام خوزستان در نظر دارد اقلام مشروحه ذیل را از طریق مزایده کتبی به فروش رساند:
۱. گاو غیر آبستن کشتار گاهی
۲. گوساله نر شیرخوار نژاد هلشتاین
۳. گوساله نر قطع شیر نژاد هلشتاین
۴. کود دامی

متقاضیان می توانند جهت بازدید و دریافت فرم شرکت در مزایده، از تاریخ چاپ آگهی و حداکثر تا روز سه شنبه ساعت ۱۰ صبح مورخ ۱۴۰۳/۰۳/۲۹ نسبت به تکمیل و تحویل پاکات اقدام نمایند.

محل برگزاری: استان خوزستان - کیلومتر ۱۵ جاده باغملک - ایذه، جنب مجتمع رفاهی یاسین - دفتر مرکزی شرکت.

تلفن های تماس: ۹-۴۳۷۴۶۳۷۵ و ۴۳۷۴۶۳۷۴ با کد ۰۶۱

زمان مزایده: روز سه شنبه مورخ ۱۴۰۳/۰۳/۲۹ ساعت ۱۱ صبح

«آگهی مناقصه»
(انتخاب پیمانکار تخلیه بار)

شرکت کشاورزی و دامپروری نگین فام خوزستان (سهامی خاص) در نظر دارد از طریق مناقصه عمومی نسبت به انتخاب پیمانکار جهت تخلیه بار شامل تخلیه و چیدمان علوفه بسته بندی، اقلام کیسه ای و فله ای در انبارهای واحد گاوداری این شرکت واقع در استان خوزستان، کیلومتر ۱۵ جاده باغملک - ایذه، جنب مجتمع رفاهی یاسین اقدام نماید.

لذا از شرکت ها و اشخاص حقیقی واجد شرایط که در زمینه فوق دارای تجربه کافی می باشند دعوت می نماید از تاریخ درج آگهی در روزنامه جهت اخذ اوراق شرکت در مناقصه به آدرس فوق مراجعه نمایند و یا با شماره تلفن های ۰۶۱۴۳۷۴۳۶۷۵-۹ و همراه ۰۹۱۶۶۱۱۱۱۴۵ در ساعات اداری تماس حاصل فرمایند.
- آخرین مهلت جهت تحویل پیشنهادات در پاکت مهر و موم شده به دفتر شرکت و اخذ رسید تا ساعت ۱۰ صبح روز سه شنبه مورخ ۱۴۰۳/۰۳/۲۹ می باشد.
- به پیشنهادهای دریافتی خارج از موعد مقرر، مشروط، مخدوش، مبهم، ناقص و پیشنهادهایی که با شرایط مندرج در اسناد اختلاف داشته باشند ترتیب اثر داده نخواهد شد.

ضمناً جلسه مناقصه **راس ساعت ۱۳ روز سه شنبه مورخ ۱۴۰۳/۰۳/۲۹** در محل دفتر به آدرس فوق برگزار خواهد شد.

«آگهی مناقصه»
انتخاب پیمانکار تأمین نیروی انسانی (نوبت دوم)

شرکت کشاورزی و دامپروری نگین فام خوزستان (سهامی خاص) در نظر دارد از طریق مناقصه عمومی نسبت به انتخاب پیمانکار تأمین نیروی انسانی جهت عملیات دامپروری و کارهای متفرقه گاوداری واقع در استان خوزستان، کیلومتر ۱۵ جاده باغملک - ایذه، جنب مجتمع رفاهی یاسین اقدام نماید.

لذا از شرکت های واجد شرایط که در زمینه فوق دارای تخصص و تجربه کافی می باشند دعوت می نماید از تاریخ درج آگهی در روزنامه جهت اخذ اوراق شرکت در مناقصه به آدرس فوق مراجعه نمایند و یا با شماره تلفن های ۰۶۱۴۳۷۴۳۶۷۵-۹ و همراه ۰۹۱۶۶۱۱۱۱۴۵ در ساعات اداری تماس حاصل فرمایند.
- آخرین مهلت جهت تحویل پیشنهادات در پاکت مهر و موم شده به دفتر شرکت و اخذ رسید تا ساعت ۱۰ صبح روز سه شنبه مورخ ۱۴۰۳/۰۳/۲۹ می باشد.
- به پیشنهادهای دریافتی خارج از موعد مقرر، مشروط، مخدوش، مبهم، ناقص و پیشنهادهایی که با شرایط مندرج در اسناد اختلاف داشته باشند ترتیب اثر داده نخواهد شد.

ضمناً جلسه مناقصه **راس ساعت ۱۲ ظهر روز سه شنبه مورخ ۱۴۰۳/۰۳/۲۹** در محل دفتر به آدرس فوق برگزار خواهد شد.

آگهی فراخوان عمومی مناقصه — نوبت دوم — شماره ۱۰-۰۳

فراخوان تجدید مناقصه عمومی همزمان با ارزیابی کیفی (فشرده) یک مرحله ای

شرکت سهامی عمران شهر جدید عالیشهر در نظر دارد به استناد شیوه نامه شماره ۱۶۲۴۱۰/۱۰۰