رسالت

سه‌شنبه ۱۹ تیر ۱۴۰۳ ■ ۳ محرم ۱۴۴۶ ■ ۹ جولای ۲۰۲۴ ■ سال سی و نهم ■ شماره ۱۰۹۰۵ ■ ۸ صفحه ■ ۵۰۰۰ تومان ■ روزنامه سیاسی، فرهنگی، اقتصادی و اجتماعی صبح ایران ■ www.resalat-news.com ■ @Resalatplus

حجت‌الاسلام سید جواد حسینی کیا
عضو هیئت رئیسه کمیسیون صنایع و معادن مجلس:
ظرفیت عظیم معدنی کشور همچنان مغفول است

مصطفی پوردهقان
عضو کمیسیون صنایع و معادن مجلس:
تحقق رشد اقتصادی بالا در حوزه معدن شدنی است

مسعود پزشکیان، رئیس جمهور منتخب چهاردهم گام‌های اول سیاست خارجی خود را هوشمندانه برداشت؛

حمایت از مقاومت با قدرت تداوم خواهد داشت

رئیس جمهور منتخب مردم ایران در نامه‌ای خطاب به دبیرکل حزب‌الله لبنان اعلام کرد: حمایت از مقاومت با قدرت تداوم خواهد داشت.

به گزارش فارس، مسعود پزشکیان رئیس جمهور منتخب مردم ایران در پیامی از سید حسن نصرالله دبیرکل حزب‌الله لبنان تقدیر کرد.

متن کامل نامه پزشکیان به دبیرکل حزب‌الله لبنان به شرح زیر است:

جناب آقای سید حسن نصرالله، دبیرکل محترم حزب‌الله لبنان با سلام و با تشکر فراوان، پیام ارزشمند و محبت‌آمیز جنابعالی در پی انتخاب اینجانب به عنوان رئیس جمهوری اسلامی ایران را دریافت کردم. جمهوری اسلامی ایران همواره پشتیبان مقاومت مردم منطقه در مقابل رژیم نامشروع صهیونیستی بوده است.

حمایت از مقاومت ریشه در سیاست‌های اصولی نظام جمهوری اسلامی ایران، آرمان‌های امام راحل (ره) و رهنمودهای مقام معظم رهبری دام ظله العالی داشته و با قدرت تداوم خواهد داشت. اطمینان دارم جنبش‌های مقاومت در منطقه اجازه نخواهند داد این رژیم به سیاست‌های جنگ‌افروزانه و جنایت‌کارانه خود علیه مردم مظلوم فلسطین و دیگر ملت‌های منطقه ادامه دهد. از دعاهای خالصانه جنابعالی برای اینجانب سپاسگزارم و از خداوند متعال برای جنابعالی مزید عزت و سرافرازی، برای مردم لبنان سعادت و پیشرفت و برای مجاهدین قهرمان مقاومت نصرت الهی مسئلت می‌کنم.

همچنین پزشکیان در تماس تلفنی با رئیس جمهور روسیه تأکید کرد: برای روابط با روسیه اهمیت زیادی قائلیم.

رئیس جمهور منتخب مردم ایران ضمن قدردانی از پیام تبریک رئیس جمهور روسیه گفت: برای روابط با کشور دوست و همسایه روسیه اهمیت زیادی قائل هستیم و بی‌تردید این روابط را تقویت خواهیم کرد.

ولادیمیر پوتین، رئیس جمهور روسیه در تماس تلفنی با مسعود پزشکیان رئیس جمهور منتخب مردم ایران، انتخاب وی را تبریک گفت.

رئیس جمهور روسیه در این تماس تلفنی ضمن آرزوی موفقیت برای دکتر پزشکیان در مسئولیت بزرگ پیشرو و همچنین بهروزی و رفاه برای ملت ایران، با بیان اینکه روابط جمهوری اسلامی ایران و روسیه در عالی‌ترین سطح برقرار است، ابراز امیدواری کرد این روابط در دوران ریاست جمهوری رئیس جمهور منتخب و با اجرای توافقات صورت گرفته میان دو کشور در دولت شهید رئیسی تداوم یابد.

ولادیمیر پوتین همچنین با اشاره به همکاری‌های رو به گسترش ایران و روسیه به ویژه در بخش انرژی و حمل و نقل، ضمن دعوت از دکتر پزشکیان برای شرکت در اجلاس آتی بریکس در کازان، برآمادگی روسیه برای امضای توافقنامه جامع همکاری دو کشور در حاشیه این اجلاس تأکید کرد. پزشکیان نیز در این تماس تلفنی، ضمن قدردانی از پیام تبریک گرم و محبت‌آمیز رئیس جمهور روسیه گفت: برای روابط با کشور دوست و همسایه روسیه اهمیت زیادی قائل هستیم و بی‌تردید این روابط را تقویت خواهیم کرد.

رئیس جمهور منتخب با اهتمام دولت جدید نسبت به پیگیری و اجرای توافقات صورت گرفته در دولت شهید رئیسی تأکید کرد. پزشکیان همچنین همکاری‌های دو کشور در سازمان‌ها و پیمان‌های بین‌المللی و منطقه‌ای نظیر شانگهای، بریکس و اوراسیا را حائز اهمیت دانست و گفت: اسناد توافقنامه همکاری جامع ایران و روسیه نهایی شده و آماده هستیم در حاشیه اجلاس بریکس در روسیه آن را به امضا برسانیم.

افشای جزئیات طرح خطرناک آمریکا علیه فلسطینیان

شکست دشمن در جنگ و پساجنگ غزه

۲

تیترها

سر عظمت مصیبت سالار شهیدان

۸

مانور قدرت حزب‌الله در شمال اراضی اشغالی

۲

مؤلفه‌های مورد نیاز برای تحقق رشد ۱۳ درصدی حوزه معدن بررسی شد؛

پرونده

لزوم تسهیل‌گری در صادرات و به‌روزرسانی ماشین‌آلات فرسوده

۳

تأثیر هوش مصنوعی بر تحول صنایع مختلف و الگوهای استخدام

سایه سنگین هوش مصنوعی بر مشاغل

۸

گره کور اقتصادی در پاریس

۸

متخصصان بیماری‌های عفونی هشدار می‌دهند

تب دنگی در کمین

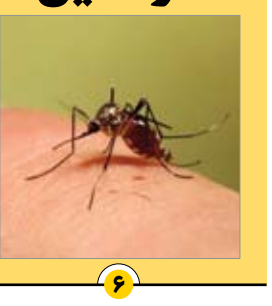

۶

سرمقاله

حنیف غفاری

غرب و شبکه‌سازی بحران

تشدید جنگ اوکراین و اصرار ناتو بر فرسایشی شدن این نبرد، منجر به ایجاد یک شبکه جدید منازعه در نظام بین‌الملل شده است. به عبارت بهتر، اصرار آتلانتیکی‌ها بر گسترش ناتو به شرق و ایجاد تنش‌های مزمن و پایدار در حیاط خلوت روسیه نتیجه‌ای جز شکل‌گیری شبکه‌ها و زیرساخت‌های تقابلی (از جنس دائمی) در جهان نداشته است. فراتر از آن، توسعه‌طلبی مشترک آمریکا و برخی شرکای اروپایی آن در شرق آسیا و مداخله‌گرایی آن‌ها در تایوان، بر عمق و دامنه این منازعه افزوده است. نام این پروسه را می‌توان بازتولید بحران در نظام بین‌الملل خواند. روند خطرناکی که نقش آمریکا و اتحادیه اروپا در خلق، تثبیت و استمرار آن غیرقابل انکار است.

کنشگری غرب در محیط پیرامونی روسیه، منجر به آغاز جنگ اوکراین در سال ۲۰۲۱ میلادی شد. با این حال، اکنون منازعات جاری در نظام بین‌الملل محدود به حوزه آسیای مرکزی و اروپای شرقی نمی‌شود و شاهد «شبکه‌سازی بحران» و حتی ایجاد اتصالات و مجاری آن از سوی غرب هستیم. غرب آسیا، آسیای مرکزی، اروپای شرقی و شرق آسیا نقاط کانونی و هدف بحران‌سازی آمریکا محسوب می‌شوند. متعاقب خلق بحران، آمریکا و شرکای اروپایی آن تلاش می‌کنند از خروجی بحران و شکاف‌های ایجاد شده در مناسبات غیرطبیعی و بحرانی، بیشترین بهره را به سود منافع سلطه‌گرایانه و توسعه‌طلبانه خود کسب کنند. اخیرا اتحادیه اروپا در اقدامی که حکایت از همپوشانی استراتژیک آن با واشنگتن دارد، تحریم‌های گازی گسترده جدیدی را علیه روسیه تصویب کرد. همان‌گونه که مشخص است، شاهد شکل‌گیری منازعاتی پایدار در حوزه روابط بین‌الملل هستیم که غرب تصور کرده «ایجاد» آن به معنای «تثبیت» و «بهره‌گیری» از ظرفیت‌های آزادشده در بطن این منازعات خواهد بود! با این حال بسیاری از استراتژیست‌ها و صاحب‌نظران مسائل بین‌المللی و امنیتی در آمریکا و اروپا نسبت به استمرار این بحران‌سازی از سوی سیاستمداران آماتور و کوته‌بینی مانند بایدن، بلینکن، ترامپ و پمپئو هشدار داده‌اند.

۲

آگهی تجدید مناقصه عمومی یک مرحله‌ای با ارزیابی کیفی شماره ۱۴۰۳/۱۸

شرکت آب و فاضلاب منطقه پنج شهر تهران

شرکت آب و فاضلاب منطقه پنج شهر تهران در نظر دارد اجرای عملیات ویدئومتری شبکه جمع آوری فاضلاب به طول ۱۶۰ کیلومتر خود را پس از انجام فرایند ارزیابی کیفی و تأیید صلاحیت متقاضیان از طریق مناقصه عمومی یک مرحله‌ای، به پیمانکار واجد شرایط (اشخاص حقوقی) به شرح ذیل واگذار نماید.

مدت اجرای عملیات: از تاریخ ابلاغ قرارداد به مدت ۲۴ ماه شمسی می باشد.

مبلغ و نوع سپرده شرکت در مناقصه: پیشنهاد دهنده مکلف است مبلغ ۱,۱۶۷,۶۴۰,۴۰۰ ریال بصورت ضمانتنامه بانکی یا واریز نقدی به حساب شماره ۱-۴۰۲۵۳۷-۴۰-۸۶۹ نزد بانک سامان شعبه ستارخان کد ۸۶۹ بنام شرکت آب و فاضلاب منطقه ۵ شهر تهران دریافت و تصویر ضمانتنامه را در سامانه تدارکات الکترونیکی دولت در پاکت (الف) بارگذاری و ثبت نماید و اصل ضمانتنامه موصوف را تا ساعت ۱۶:۱۵ روز دوشنبه مورخ ۱۴۰۳/۰۵/۰۸ به دبیرخانه این شرکت تسلیم نماید.

برآورد اولیه: مبلغ ۲۹,۲۵۴,۶۸۰,۰۰۰ ریال (بیست و نه میلیارد و دویست و پنجاه و چهار میلیون و ششصد و هشتاد هزار ریال) از محل بودجه جاری و طرحهای غیرعمرانی شرکت می باشد.

شرایط لازم و اختصاصی شرکت کنندگان در مناقصه:

۱- ارائه گواهینامه رتبه ۴ صلاحیت بهره برداری از تاسیسات فاضلاب شرکت آب و فاضلاب کشور.

۲- پیمانکار باید حداقل دو سابقه کار مشابه و رضایت نامه از کارفرمایان قبلی طی دو سال گذشته را ارائه نماید.

۳- ارائه رتبه ۵ آب یا تاسیسات از سازمان برنامه و بودجه کشور.

۴- ارائه گواهینامه تائید صلاحیت ایمنی از وزارت تعاون، کار و رفاه اجتماعی.

محل دریافت اسناد ارزیابی کیفی و اسناد مناقصه: متقاضیان جهت دریافت اسناد ارزیابی کیفی و اسناد مناقصه میتوانند از روز سه شنبه مورخ ۱۴۰۳/۰۴/۱۹ تا پایان وقت اداری روز چهارشنبه ۱۴۰۳/۰۴/۲۷ از طریق سامانه تدارکات الکترونیکی دولت به آدرس www.setadiran.ir با شماره فراخوان ۲۰۰۳۰۹۳۳۵۶۰۰۰۰۱۸ اقدام نمایند.

مهلت و محل تحویل اسناد ارزیابی کیفی و اسناد مناقصه: شرکت کننده در مناقصه می بایست کلیه مدارک مربوط به اسناد ارزیابی کیفی و پاکات (الف، ب، ج) را حداکثر تا ساعت ۱۶/۱۵ روز دوشنبه مورخ ۱۴۰۳/۰۵/۰۸ در سامانه تدارکات الکترونیکی دولت به آدرس www.setadiran.ir بارگذاری و ثبت نماید.

تاریخ بازگشایی پاکات ارزیابی کیفی: ساعت ۱۶:۳۰ روز دوشنبه ۱۴۰۳/۰۵/۰۸ می باشد.

تاریخ بازگشایی پیشنهادها: ساعت ۱۲:۳۰ روز دوشنبه تاریخ ۱۴۰۳/۰۵/۲۲ در محل سالن کنفرانس دفتر مدیرعامل واقع در بزرگراه نواب صفوی، تقاطع خیابان امام خمینی، ضلع جنوب شرقی، طبقه سوم خواهد بود.

سایر شرایط:

هزینه درج آگهی روزنامه به عهده مناقصه گزار می باشد.

به پیشنهادهای فاقد امضاء، مشروط، مخدوش و پیشنهاداتی که بعد از انقضاء مدت مقرر واصل شود، مطلقاً ترتیب اثر داده نخواهد شد.

سایر اطلاعات و جزئیات مربوط در اسناد مناقصه مندرج است.

زمان اعتبار پیشنهاد قیمت مناقصه گران تا مورخ ۱۴۰۳/۰۸/۲۲ می باشد.

نشانی سایت اینترنتی: www.tpww.ir۴۵

نشانی سایت ملی مناقصات: http://iets.mporg.ir

نشانی سایت شرکت مهندسی آب و فاضلاب کشور: http:tender.nww.ir

نشانی سایت سامانه کشوری نظارت بر مناقصات : http://tender.bazresi.ir

تاریخ انتشار ۱۴۰۳/۴/۱۹

شرکت آب و فاضلاب منطقه پنج شهر تهران

آگهی مناقصه عمومی شماره ۱۴۰۳/۱۰۵/۰۹ (مرحله دوم)

شهرداری کاشان

نوبت اول

شهرداری منطقه ۵ کاشان در نظر دارد نسبت به اجرای عملیات زیرسازی در سطح منطقه مطابق شرح خدمات مندرج در اسناد و مدارک و شرایط مناقصه و قرارداد منضم از طریق سامانه تدارکات الکترونیکی دولت اقدام نماید.

کلیه مراحل برگزاری مناقصه از دریافت و تحویل اسناد مناقصه تا بازگشایی پاکتها از طریق درگاه سامانه تدارکات الکترونیکی دولت (ستاد) به آدرس www.setadiran.ir انجام خواهد شد.

مهلت دریافت اسناد حداکثر تا تاریخ ۱۴۰۳/۵/۳ مهلت قبول پیشنهادات حداکثر تا ساعت ۱۳ مورخ ۱۴۰۳/۵/۱۳ و بازگشایی پاکتها در مورخ ۱۴۰۳/۵/۱۵ خواهد بود.

تضمین شرکت در مناقصه مبلغ ۱/۲۳۰/۰۰۰/۰۰۰ (یک میلیارد و دویست و سی میلیون) ریال به صورت ضمانتنامه بانکی با اعتبار حداقل سه ماه یا سپرده نقدی در وجه سپرده شهرداری کاشان نزد بانک ملت مرکزی

هرگاه برندگان اول تا سوم مناقصه حاضر به عقد قرارداد در مهلت مقرر نشوند، سپرده شرکت در مناقصه ایشان به ترتیب ضبط خواهد گردید.

شهرداری در رد یا قبول هریک از پیشنهادها مختار است.

سایر اطلاعات و جزئیات در اسناد مناقصه درج شده است.

تلفن: ۵۵۵۸۱۴۱۱-۵۵۵۸۲۵۵۷(۰۳۱)

تاریخ انتشار نوبت اول: ۱۴۰۳/۴/۱۹

تاریخ انتشار نوبت دوم: ۱۴۰۳/۴/۳۰

خ.ش ۱۴۰۳/۴/۱۹

سرپرست شهرداری منطقه ۵ کاشان -محسن حیدری

فراخوان مناقصه عمومی یک مرحله ای تهیه مصالح و اجرای حصارکشی میدان دام عرضه‌ای

نوبت دوم

شهرداری سیرجان در نظر دارد مناقصه عمومی خدمات (شرح مختصر: تهیه مصالح و اجرای حصارکشی میدان امام عرضه ای به شماره ۲۰۰۳۰۰۵۶۷۴۰۰۰۰۳۲ را از طریق سامانه تدارکات الکترونیکی دولت برگزار نماید. کلیه مراحل برگزاری مناقصه از دریافت اسناد مناقصه تا ارائه پیشنهاد مناقصه گران و بازگشایی پاکت ها از طریق درگاه سامانه تدارکات الکترونیکی دولت (ستاد) به آدرس www.setadiran.ir انجام خواهد شد و لازم است مناقصه گران در صورت عدم عضویت قبلی، مراحل ثبت نام در سایت مذکور و دریافت گواهی امضای الکترونیکی را جهت شرکت در مناقصه محقق سازند.

تاریخ انتشار اسناد مناقصه در سامانه مورخ ۱۴۰۳/۴/۱۲ می باشد.

مهلت زمانی دریافت اسناد مناقصه از سایت : از تاریخ انتشار اسناد مناقصه تا ساعت ۱۸ روز پنجشنبه تاریخ ۱۴۰۳/۴/۲۱

مهلت زمانی ارائه پیشنهاد: از تاریخ دریافت اسناد مناقصه تا ساعت ۱۹ روز یکشنبه تاریخ ۱۴۰۳/۴/۳۱

زمان بازگشایی پاکات : ساعت ۹ روز دوشنبه تاریخ ۱۴۰۳/۵/۱

اطلاعات تماس دستگاه مناقصه گزار جهت دریافت اطلاعات بیشتر در خصوص اسناد مناقصه و ارائه پاکتها: الف: آدرس سیرجان میدان انقلاب شهرداری مرکزی امور قراردادها و تلفن ۴۱۳۲۵۰۷۷-۰۳۴

اطلاعات تماس سامانه ستاد جهت انجام مراحل عضویت در سامانه : مرکز تماس ۴۱۹۳۴-۰۲۱

دفتر ثبت نام ۸۸۹۶۹۷۳۷ و ۸۵۱۹۳۷۶۸

تاریخ انتشار نوبت اول ۱۴۰۳/۴/۱۲

تاریخ انتشار نوبت دوم ۱۴۰۳/۴/۱۹

خ ش ۱۴۰۳/۴/۱۲

مدیریت ارتباطات شهرداری سیرجان

آگهی دعوت سهامداران شرکت بهینه مرغ زنگان ماهور (سهامی خاص) ثبت شده به شماره ۹۸۹۸ و شناسه ملی ۱۰۴۶۰۱۳۳۵۳۵ جهت تشکیل مجمع عمومی عادی بطور فوق‌العاده

بدینوسیله از کلیه سهامداران شرکت دعوت می‌شود تا در جلسه مجمع عمومی عادی بطور فوق‌العاده شرکت که در ساعت ۱۰ صبح مورخ ۱۴۰۳/۵/۴ در آدرس محل قانونی شرکت تشکیل می‌گردد، حضور بهم رسانند.

دستور جلسه مجمع عمومی عادی بطور فوق‌العاده:

۱- انتخاب بازرسین

۲- انتخاب مدیران و تعیین سمت و دارندگان حق امضا

۳- انتخاب روزنامه کثیرالانتشار

هیات مدیره

تاریخ انتشار: ۱۴۰۳/۴/۱۹ خ.ش ۱۴۰۳/۴/۱۹

افشای جزئیات طرح خطرناک آمریکا علیه فلسطینیان

شکست دشمن در جنگ و پسا جنگ غزه

گروه بین‌الملل

اخیرا یک رسانه قطری جزئیات طرح خطرناک آمریکا علیه نوار غزه در دوره بعد از جنگ را افشا کرد که مفاد آن همگی در راستای منافع صهیونیست‌ها و گسترش توافق‌های عادی‌سازی اعراب با رژیم اشغالگر است. از زمان آغاز جنگ غزه، آمریکا و رژیم صهیونیستی طرح‌های واهی متعددی برای آینده این باریکه، ترسیم کرده‌اند و در برخی موارد قصد داشتند حتی قبل از پایان جنگ، مقدمات اجرای طرح‌های خود را فراهم سازند؛ اما تا کنون هیچ‌یک از آن‌ها به نتیجه نرسیده است. در این میان آمریکا تأکید داشت که تشکیلات خودگردان فلسطین در حکومت آینده غزه نقش داشته باشد؛ مسئله‌ای که اسرائیل مخالف آن بود اما اخیراً شرایط به شکل دیگری رقم خورده است.

تشدید هماهنگی تشکیلات ابومازن با دشمنان

در این میان و در شرایطی که بعد از جنگ غزه، رژیم صهیونیستی تحریم‌های زیادی علیه تشکیلات خودگردان اعمال کرده است و اقتصاد این تشکیلات کاملاً از هم پاشیده بود، اخیراً یک سری منابع آگاه گزارش دادند که تشکیلات خودگردان فلسطین درآمدهای ترخیص کالا را برای سه ماه از اسرائیل دریافت کرده است و بانک جهانی هم در سایه توافق آمریکا و اسرائیل برای جلوگیری از فروپاشی تشکیلات خودگردان مطابق با چشم‌انداز آمریکا برای روز بعد از جنگ در غزه، متعهد به پرداخت ۳۰۰ میلیون دلار به این تشکیلات شده است. «محمد مصطفی» نخست وزیر تشکیلات خودگردان فلسطین چهارشنبه گذشته اعلام کرد که وزارت دارایی رژیم صهیونیستی ۴۳۵ میلیون شیکل (واحد پول رژیم صهیونیستی) یعنی حدود ۱۲۰ میلیون دلار از درآمدهای مالیاتی را که اسرائیل به نمایندگی از این تشکیلات جمع می‌کند، به حساب تشکیلات خودگردان واریز کرده است، همچنین بانک جهانی هم کمک مالی سالانه خود را به تشکیلات خودگردان فلسطین از ۷۰ میلیون دلار به ۳۰۰ میلیون دلار افزایش داده است که رقمی بی‌سابقه در تاریخ روابط فلسطین با بانک جهانی محسوب می‌شود. این مقام تشکیلات خودگردان گفت: قرار است بانک جهانی این مبلغ را در چند دوره به تشکیلات خودگردان پرداخت کند که بخشی از آن صرف حمایت از بودجه می‌شود و بخشی دیگر برای تأمین مالی پروژه‌های عمرانی مورد استفاده قرار می‌گیرد.

طرح شوم آمریکا برای غزه

این در حالی است که کابینه رژیم صهیونیستی پنج‌شنبه گذشته با پیشنهاد «بزالل اسموتریچ» وزیر دارایی این رژیم برای مشروعیت بخشیدن به ۵ کانون شهرک‌سازی، اعمال تحریم‌ها علیه مسئولان ارشد تشکیلات خودگردان فلسطین و سلب اختیارات از این تشکیلات در جنوب کرانه باختری موافقت کرد.

یک منبع دیپلماتیک غربی که ترجیح داد نامش فاش نشود، در این زمینه گفت: یک توافق اسرائیلی ـ آمریکایی با حمایت بین‌المللی برای جلوگیری از فروپاشی تشکیلات خودگردان که از بحران مالی بی‌سابقه با آغاز جنگ غزه از اکتبر گذشته رنج می‌برد، وجود دارد، همچنین سرویس‌های امنیتی تشکیلات خودگردان فلسطین اعلام کرده‌اند که بحران مالی این تشکیلات مانع از این می‌شود که آن‌ها بتوانند با گروه‌های مسلح فلسطینی در کرانه باختری (رزمندگان مقاومت) مقابله کنند.

یک مقام تشکیلات خودگردان فلسطین اظهار داشت: آمریکایی‌ها تضمین‌هایی به ما دادند مبنی بر اینکه اظهارات اسموتریچ درباره تحریم مقامات تشکیلات خودگردان، به خاطر تلاش ائتلاف راست افراطی اسرائیل برای ماندن در قدرت است. این مقام تشکیلات خودگردان در اظهاراتی حقیرانه و خائنانه افزود: ما چه بپذیریم و چه نپذیریم، اسرائیلی‌ها به شهرک‌سازی‌های خود ادامه می‌دهند و مخالفت ما هم تأثیری ندارد و آن‌ها برای این کار نیازی به رضایت فلسطینی‌ها ندارند.

لاپوشانی واقعیات به سبک ابومازن

برهمین اساس، کمیته اجرایی سازمان آزادی‌بخش فلسطین در نشست ۲۴ ژوئن گذشته خود به ریاست «محمود عباس» رئیس تشکیلات خودگردان و همچنین در نشست ۲۹ ژوئن خود به ریاست «حسین آل شیخ» دبیر کمیته اجرایی این سازمان صرفاً به رد طرح صهیونیست‌ها برای گسترش شهرک‌سازی در کرانه باختری، بسنده کرد. همچنین منابع نزدیک به تشکیلات خودگردان گفتند: این تشکیلات هیچ تصمیمی علیه اسرائیل اتخاذ نخواهد کرد؛ زیرا در زمان حاضر درگیر اجرای چشم‌انداز آمریکا برای روز بعد از جنگ غزه است که شامل ۱۰ بند می‌شود و معروف به «بیانیه مشترک درباره اصول حمایت از آینده صلح برای اسرائیلی‌ها و فلسطینی‌ها» است. بر اساس این طرح دولت آمریکا و برخی کشورهای عربی به‌ویژه عربستان، مصر و اردن حضور تشکیلات خودگردان فلسطین در نوار غزه به‌عنوان قدرت حاکم را به رسمیت می‌شناسند. این منابع افزودند: براساس طرح آمریکا نوار غزه درنهایت باید تحت اختیارات انحصاری تشکیلات خودگردان قرار بگیرد.

جزئیات طرح خطرناک آمریکا علیه غزه بعد از جنگ

بر این اساس درواقع تشکیلات خودگردان فلسطین از طریق هماهنگی با رژیم صهیونیستی و کمک برخی از سازمان‌های بین‌المللی شروع به کار در نوار غزه کرده است، به‌عنوان مثال دو روز قبل، اداره انرژی تشکیلات خودگردان فلسطین بعد از هماهنگی با رژیم صهیونیستی، به شرکت برق نوار غزه دستور داد که کار تعمیر یکی از مهم‌ترین خطوط برق خود را آغاز کند. روزنامه قطری العربی الجدید متن کامل طرح خطرناک آمریکا را که در رسانه‌های عبری منتشرشده است، ارائه داد که برخی مفاد آن به شکل زیر است:

.جامعه بین‌المللی باید از ملت فلسطین برای بازسازی زندگی خود در نوار غزه از جمله از طریق سرمایه‌گذاری‌های بزرگ در زمینه نیازهای بشردوستانه، بازسازی غزه و توسعه اقتصادی حمایت کند، این امر مستلزم بازشدن گذرگاه‌های زمینی نوار غزه و ورود کمک‌های انسانی به این منطقه بدون مانع است و همسایگان غزه باید از این روند و تسهیل آن حمایت کنند.

گروه‌هایی که به روش‌های خشونت‌آمیز متوسل، یا مرتکب حملات تروریستی ضد غیرنظامیان می‌شوند، نمی‌توانند جایی در آینده غزه داشته باشند، همچنین همه سازمان‌های تروریستی و گروه‌های مسلح باید خلع سلاح شوند و از خشونت دست بکشند.

.اسرائیل باید بدون کاهش اراضی یا اشغال مجدد نوار غزه، از این باریکه عقب‌نشینی کند و فلسطینی‌ها باید اجازه داشته باشند به همه مناطق خود در غزه برگردند.

.کرانه باختری و نوار غزه درنهایت تحت حکومت واحد تشکیلات خودگردان فلسطین قرار می‌گیرند و حاکمیت مدنی و مسئولیت‌های امنیتی مجدداً تنظیم می‌شوند، این امر مستلزم یک دوره انتقالی برای حکومتی است که رهبری آن را فلسطینی‌ها با حمایت و مشارکت شرکای بین‌المللی به عهده می‌گیرند.

پایان دادن به مناقشات اسرائیلی فلسطینی مستلزم تلاش‌های هماهنگ منطقه‌ای است که امکان عادی‌سازی روابط میان عربستان سعودی و دیگر کشورهای عربی با اسرائیل را به وجود می‌آورد و گامی پیشرفته به سمت اجرای راهکار دو دولتی و تحقق صلح امنیت و وحدت منطقه‌ای است که همه از آن بهره می‌برند.

> اخیرا یک رسانه قطری جزئیات طرح خطرناک آمریکا علیه نوار غزه در دوره بعد از جنگ را افشا کرد که مفاد آن همگی در راستای منافع صهیونیست‌ها و گسترش توافق‌های عادی‌سازی اعراب با رژیم اشغالگر است

مانور قدرت حزب‌الله در شمال اراضی اشغالی

در پی تشدید حملات حزب‌الله علیه صهیونیست‌ها در شمال فلسطین اشغالی که طی روزهای گذشته تلفات جانی قابل توجهی به نظامیان صهیونیست وارد کرده است، رسانه‌های عبری اعلام کردند: حزب‌الله یک چهارم میلیون اسرائیلی را به پناهگاه‌ها فرستاد.

حزب‌الله بیش از ۱۰۰ موشک به سمت اسرائیل (فلسطین اشغالی) شلیک کرد و یک چهارم میلیون اسرائیلی را به پناهگاه‌ها فرستاد. این عملیات‌های حزب‌الله در چارچوب پاسخ آن به ترور فرمانده نظامی خود توسط اسرائیل در جنوب لبنان، صورت می‌گیرد.

از سوی دیگر خبرنگار وب‌سایت آمریکایی اکسیوس در فلسطین اشغالی به نقل از مقامات آمریکایی تأیید کرد: یک آمریکایی براثر حمله موشکی حزب‌الله به یک موضع نظامی ارتش اسرائیل مجروح شده است و هنوز مشخص نیست که یک آمریکایی در یک منطقه بسته نظامی چه‌کار می‌کرده است. جراحات وارد شده به این فرد آمریکایی شدید بوده است و او درنتیجه شلیک یک موشک ضدتانک از لبنان به سمت شهرک زرعیت، زخمی شده است.

همچنین براساس گزارش خبرگزاری تسنیم، «ادارقتیس» خبرنگار شبکه ۱۲ رژیم صهیونیستی در شمال فلسطین اشغالی اعلام کرد: این عملیات حدود ساعت ۲ بعدازظهر انجام شد و علاوه بر این فرد آمریکایی، دو نفر دیگر هم زخمی و به بیمارستان نهاریا منتقل شدند. رسانه‌های صهیونیستی در ادامه از افزایش تعداد زخمی‌ها به چهار نفر خبر داده و تأکید کردند که حال دو نفر از آن‌ها به شدت وخیم است. از طرف دیگر رسانه‌های عبری زبان از افزایش ۵۰۰ درصدی صدای آژیر خطر در نهاریا خبر داده اعلام کردند: به صدا درآمدن آژیرهای خطر در مناطق واقع در جنوب نهاریا به ۵۰۰ درصد افزایش یافته است.

شبکه ۱۲ رژیم صهیونیستی با اشاره به افزایش عملیات‌هایی که حزب‌الله طی روزهای گذشته ضد صهیونیست‌ها انجام می‌دهد، اعلام کرد: صدای آژیرهای خطر در مناطق جنوبی نهاریا ۵۰۰ درصد افزایش یافته است.

از طرف دیگر رسانه‌های اسرائیلی گزارش دادند: علاوه بر افزایش قابل توجه صدای آژیرهای خطر در مناطق شمالی، بسیاری از موشک‌ها و پهپادهای پرتاب شده توسط حزب‌الله، بدون فعال‌سازی هشدارها به حریم هوایی اسرائیل (فلسطین اشغالی) می‌رسند و همین مسئله، قدرت پدافند هوایی ارتش را برای مقابله با آن‌ها به شدت محدود می‌کند. همچنین در پی حمله راکتی که دیروز از جنوب لبنان به منطقه الجلیل در شمال فلسطین اشغالی انجام شد، رسانه‌های صهیونیستی از آتش‌سوزی گسترده در الجلیل خبر دادند.

روزنامه عبری یدیعوت آحارانوت در این زمینه گزارش داد: ۱۰ تیم آتش‌نشانی و ۶ بالگرد در منطقه الجلیل در تلاش برای خاموش کردن آتش گسترده ناشی از حمله راکتی از جنوب لبنان هستند. طی چند روز گذشته در پی جنایت تروریستی رژیم اشغالگر در به شهادت رساندن «محمد نعمه ناصر» ملقب به «حاج ابونعمه» فرمانده نظامی حزب‌الله در شهر صور در جنوب لبنان، حزب‌الله شدت حملات خود بر ضد اشغالگران را افزایش داده است، در همین راستا رسانه‌های صهیونیستی با ابراز نگرانی درباره پاسخ حزب‌الله به جنایت تروریستی این رژیم در به شهادت رساندن «حاج ابونعمه» فرمانده نظامی مقاومت لبنان اعلام کردند: حزب‌الله شدت و برد حملات خود را افزایش داده است و اسرائیل، شمال را از دست داده است.

روزنامه عبری هاآرتص در گزارشی در این زمینه اعلام کرد: اسرائیل با ترور فرماندهان حزب‌الله به دنبال یک درمان تسکینی برای خود و یافتن جایگزینی برای دستاوردهای استراتژیک است، اما این ترور مسیر استراتژی حزب‌الله را تغییر نخواهد داد و راهبرد حزب‌الله مبتنی بر معادله‌ای است که آتش‌بس در جبهه جنوب لبنان را کاملاً مرتبط با توقف کامل جنگ در غزه می‌داند.

نکته

اسباب‌کشی ترامپ به عربستان!

اگرچه ترامپ رئیس جمهور سابق آمریکا بر روی پیروزی خود در انتخابات ریاست جمهوری سال ۲۰۲۴ حساب ویژه‌ای باز کرده و در نظرسنجی‌های عمومی و ایالتی خود را برتر از بایدن می‌بیند، اما این مسئله باعث نشده که او سرمایه‌گذاری‌های کوتاه‌مدت و میان‌مدت خود را در نقاط دیگر دنیا متوقف سازد! در این میان، نباید از روابط خاص ترامپ، دامادش جرد کوشنر و بن سلمان ولیعهد عربستان سعودی به سادگی گذشت. در دوران ریاست جمهوری اولیه ترامپ (بین سال‌های ۲۰۱۶ تا ۲۰۲۰) شاهد بودیم که زوج واشنگتن-تل آویو-ریاض با هدایت کوشنر و بن سلمان شکل گرفت. در حال حاضر نیز ترامپ، بن سلمان را یکی از شرکای اقتصادی و سیاسی خود در غرب آسیا می‌داند.

ماجرا به نقطه کنونی ختم نمی‌شود! سازمان ترامپ اخیرا طرح‌هایی را برای توسعه برج لوکس ترامپ در عربستان سعودی اعلام کرد. به گزارش هیل، برج جدید در شهر جده با مشارکت دار گلوبال Darglobal ساخته می‌شود که بازوی بین‌المللی ابرشرکت دارالارکان DarAlArkan عربستان سعودی است که در توسعه پروژه‌های لوکس فعالیت می‌کند. این نخستین پروژه بزرگ سازمان ترامپ در عربستان سعودی به شمار می‌رود. اریک ترامپ، معاون اجرایی سازمان ترامپ و پسر دونالد ترامپ رئیس جمهوری پیشین آمریکا که اخیرا به منطقه سفر کرده بود در بیانیه‌ای از این پروژه و حضور سازمان ترامپ در پروژه‌های لوکس خاورمیانه استقبال کرده است. به نظر می‌رسد پس از محکومیت ترامپ در پرونده مالیاتی اخیر در نیویورک، تمایل وی برای سرمایه‌گذاری بر روی پروژه‌های برون‌مرزی بیشتر شده است. در این میان، عربستان یکی از کشورهایی است که ترامپ از ابتدا آن را حیاط خلوت اقتصادی و تجاری شرکت متبوع خود قلمداد کرده است.

سازمان ترامپ پروژه دیگری را نیز به ارزش ۵۰۰ میلیون دلار در عمان معرفی کرده که مجموعه هتل بین‌المللی است. به گزارش سی‌ان‌ان، برآوردهای موسسه Crew حاکی از آن است که سازمان ترامپ در دوره ریاست جمهوری او از پروژه‌های خاورمیانه حدود ۱۰ میلیون دلار درآمد داشته است. سازمان ترامپ شرکت خصوصی تحت اختیار ترامپ است و این تجارت خانوادگی را پسران ترامپ، دونالد ترامپ جونیور و اریک ترامپ، اداره می‌کنند. انتقال بخشی از سرمایه‌های شرکت ترامپ به عربستان در قالب اموال منقول و غیرمنقول پیام مشخصی دارد: اینکه رئیس جمهور سابق آمریکا دیگر اعتماد کمتری به سرمایه‌گذاری در کشور خود دارد. برگزاری دادگاه‌های حقوقی و مالیاتی برای شرکت ترامپ و شخص او، این روند را تشدید کرده است. طی ماه‌های آتی اخبار تازه‌تری در خصوص این سرمایه‌گذاری اجباری خواهیم شنید!

غرب و شبکه‌سازی بحران

ادامه از صفحه اول

این سیاستمداران آماتور در اروپا نیز ظهور و بروز دارند: جایی که افرادی مانند ماکرون، اولاف شولتس و فن درلاین نه تنها قدرت تحلیل و رصد زیرساخت‌ها، ثوابت و واقعیات جاری در نظام بین‌الملل (آن هم با استناد به آنچه در قرن بیست و یکم رخ می‌دهد) را از دست داده‌اند، بلکه از مدیریت مناسبات داخلی و خارجی مجموعه متبوع خود یعنی اتحادیه اروپا نیز غافل مانده‌اند. آنچه در انتخابات پارلمانی اخیر اروپا رخ داد و منتج به ارتقای جایگاه احزاب ملی‌گرا و افراطی در قاره سبز گردید، بیانگر پس زدن سیاستمداران سوسیال دموکرات و محافظه‌کار میانه اروپایی از سوی مردم است.

در چنین شرایطی تکلیف شبکه‌سازی بحران توسط بازیگران غربی مشخص است! آن‌ها شبکه جنگ و منازعه را ایجاد می‌کنند اما قطعاً قدرت مدیریت آن را در آینده‌ای نزدیک یا دور نخواهند داشت. تصاعد بحران و بازگشت آن به محیط امنیتی غرب، قطعی‌ترین و قریب‌الوقوع‌ترین احتمالی است که در آینده‌ای نزدیک و دور شاهد مصادیق آن خواهیم بود.

آگهی دعوت مجمع عمومی فوق‌العاده (نوبت اول) شرکت توسعه صادرات استان زنجان (سهامی خاص) شماره ثبت ۱۹۲۹ و شناسه ملی ۱۰۴۶۰۰۵۲۸۷۷

بدینوسیله از کلیه سهامداران شرکت دعوت می‌شود تا در جلسه مجمع عمومی فوق‌العاده (نوبت اول) شرکت توسعه صادرات استان زنجان (سهامی خاص) شماره ثبت ۱۹۲۹ و شناسه ملی ۱۰۴۶۰۰۵۲۸۷۷ که در ساعت ۱۱ صبح روز سه‌شنبه مورخ ۱۴۰۳/۰۵/۰۲ در محل دفتر شرکت به نشانی نرسیده به عوارضی زنجان ـ قزوین بلوار راهبران، جنب گمرک، مجتمع توسعه صادرات واحد ۲۰۱ تشکیل می‌شود در تاریخ و ساعت مقرر برای اتخاذ تصمیم نسبت به موارد مشروحه ذیل حضور بهم رسانند و یا وکیل قانونی خود را از بین اعضا یا خارج از اعضای شرکت معرفی نمایند

دستور جلسه:

۱ـ افزایش سرمایه شرکت از محل تجدید ارزیابی دارایی‌های شرکت

هیات مدیره شرکت توسعه صادرات استان زنجان

آگهی دعوت مجمع عمومی عادی بطور فوق‌العاده (نوبت اول) شرکت توسعه صادرات استان زنجان (سهامی خاص) شماره ثبت ۱۹۲۹ و شناسه ملی ۱۰۴۶۰۰۵۲۸۷۷

بدینوسیله از کلیه سهامداران شرکت دعوت می‌شود تا در جلسه مجمع عمومی عادی بطور فوق‌العاده (نوبت اول) شرکت توسعه صادرات استان زنجان (سهامی خاص) شماره ثبت ۱۹۲۹ و شناسه ملی ۱۰۴۶۰۰۵۲۸۷۷ که در ساعت ۱۰ صبح روز سه‌شنبه مورخ ۱۴۰۳/۰۵/۰۲ در محل دفتر شرکت به نشانی نرسیده به عوارضی زنجان ـ قزوین بلوار راهبران، جنب گمرک، مجتمع توسعه صادرات واحد ۲۰۱ تشکیل می‌شود در تاریخ و ساعت مقرر برای اتخاذ تصمیم نسبت به موارد مشروحه ذیل حضور بهم رسانند و یا وکیل قانونی خود را از بین اعضا یا خارج از اعضای شرکت معرفی نمایند

دستور جلسه:

۱ـ طرح و تصویب صورت‌های مالی منتهی به ۱۴۰۲/۱۲/۲۹

۲ـ تعیین حق‌الجلسات اعضای هیات مدیره

۳ـ تعیین حق‌الزحمه بازرس شرکت

هیات مدیره شرکت توسعه صادرات استان زنجان

آگهی دعوت سهامداران به تشکیل مجمع عمومی عادی سالیانه شرکت پزشکان سینای سمنان (سهامی خاص) به شماره ثبت ۷۱۸۹

پیرو دعوتنامه مورخ ۱۴۰۳/۴/۱۶ بدینوسیله از کلیه سهامداران محترم شرکت دعوت می‌شود تا در جلسه مجمع عمومی عادی سالیانه که در روز شنبه مورخ ۱۴۰۳/۴/۳۰ ساعت ۲۱ به آدرس سمنان، بلوار شهید نوروزی، بیمارستان سینا تشکیل می‌گردد. شخصا و یا نماینده تام الاختیارشان (همراه با وکالتنامه کتبی) در جلسه حضور بهم رسانند.

دستور کار جلسه:

۱- ارائه گزارش عملکرد شرکت توسط هیات مدیره

۲- استماع گزارش بازرس، بررسی و تصویب تراز و صورتهای مالی سال ۱۴۰۲ شرکت

۳- انتخاب هیات مدیره

۴- انتخاب بازرسان قانونی اصلی و علی البدل شرکت برای سال مالی ۱۴۰۳

هیات مدیره

تاریخ انتشار: ۱۴۰۳/۴/۱۹ خ.ش ۱۴۰۳/۴/۱۹

آگهی دعوت مجمع عمومی عادی سالیانه نوبت دوم

با سلام و احترام؛

جلسه مجمع عمومی عادی سالیانه نوبت دوم شرکت تعاونی مصرف فرهنگیان کلاردشت به شماره ثبت ۲۹۷ و شناسه ملی ۱۰۷۶۰۰۶۹۶۵۷ راس ساعت ۱۰ صبح روز یکشنبه مورخه ۱۴۰۳/۴/۳۱ در محل سالن اجتماعات اداره آموزش و پرورش کلاردشت تشکیل می‌گردد. لذا از کلیه اعضاء و سهامداران محترم دعوت می‌شود راس ساعت مقرر با همراه داشتن فتوکپی شناسنامه و کارت ملی در جلسه حضور یابند و یا طبق ماده ۱۹ آیین نامه نحوه تشکیل مجامع عمومی، نماینده تام الاختیار خود را کتبا معرفی نمایند.

توجه:

گواهی نمایندگی تنها در صورتی معتبر بوده که در حضور نماینده هیات مدیره و در دفتر شرکت و یا در دفترخانه رسمی تنظیم گردیده باشد.

دستور کار جلسه:

۱- ارائه گزارش عملکرد سال ۱۴۰۲ توسط هیات مدیره

۲- ارائه گزارش عملکرد سال ۱۴۰۲ توسط بازرسان

۳- ارائه، بررسی و تصویب صورتهای مالی منتهی به سالهای ۱۴۰۰ و ۱۴۰۲

۴- ارائه، بررسی و تصویب بودجه پیشنهادی هیات مدیره برای سال ۱۴۰۳

۵- تصویب تغییرات سرمایه اعضاء

۶- اتخاذ تصمیم درخصوص ارزیابی اموال و داریی های شرکت تعاونی

۷- اتخاذ تصمیم درخصوص دریافت تسهیلات از بانکها و موسسات مالی در سال ۱۴۰۳

۸- اتخاذ تصمیم درخصوص بکارگیری حسابرس رسمی جهت حسابرسی عملکرد مالی سال ۱۴۰۳

۹- تعیین خط مشی آینده شرکت

۱۰- انتخاب هیات مدیره اصلی و علی البدل برای مدت سه سال و بازرسان اصلی و علی البدل برای مدت یکسال

اباصلت حاتمی

رئیس هیات مدیره شرکت تعاونی مصرف فرهنگیان کلاردشت

تاریخ انتشار: ۱۴۰۳/۴/۱۹ خ.ش ۱۴۰۳/۴/۱۹

آگهی دعوت مجمع عمومی عادی به طور فوق‌العاده سال مالی منتهی به ۱۴۰۱/۱۲/۲۹ شرکت جهاد نصر کرمانشاه (سهامی خاص) (نوبت دوم)

بدینوسیله از کلیه صاحبان سهام یا نمایندگان قانونی آنها دعوت می‌شود تا در جلسه مجمع عمومی عادی سالیانه شرکت جهاد نصر کرمانشاه (سهامی خاص) به شماره ثبت ۲۲۳۸ که راس ساعت ۱۶ روز پنجشنبه مورخ ۱۴۰۳/۵/۴ در محل سالن انتظار به آدرس: شهرستان کرمانشاه- کرمانشاه- میدان آزادگان برگزار می‌گردد، حضور بهم رسانند. در ضمن یادآور می‌گردد کاربرگ ورود به جلسه با ارائه مدرک شناسائی معتبر یا معرفی نامه کتبی، قبل از تشکیل مجمع در محل مذکور ارائه می‌شود.

دستور جلسه:

۱-استماع گزارش بازرس قانونی شرکت سال مالی منتهی به ۱۴۰۱/۱۲/۲۹

۲- استماع گزارش هیات مدیره شرکت برای سال مالی منتهی ۱۴۰۱/۱۲/۲۹

۳- تصویب صورتهای مالی و تراز سال مالی منتهی به ۱۴۰۱/۱۲/۲۹

۴-انتخاب اعضاءاصلی و علی البدل هیات مدیره

۵- انتخاب بازرس قانونی شرکت برای سال مالی منتهی به ۱۴۰۳/۱۲/۲۹

۶-انتخاب روزنامه کثیرالانتشار برای درج آگهی های شرکت

۷-تعیین تکلیف زمین دولت آباد

۸-اخذ مجوز مجمع برای فروش اموال غیرمنقول

۹-سایر موارد که در صلاحیت مجمع باشد.

هیات مدیره

شرکت جهاد نصر کرمانشاه

تاریخ انتشار: ۱۴۰۳/۵/۱۹

خ.ش ۱۴۰۳/۴/۱۹

آگهی دعوت به مجمع عمومی عادی سالیانه شرکت صنعتی معدنی احسان استیل پارسیان (سهامی خاص) به شماره ثبت ۴۴۹۴۷۳ و شناسه ملی ۱۴۰۰۳۸۷۳۲۵۲

بدینوسیله از کلیه سهامداران و یا نمایندگان قانونی آنان دعوت می‌شود تا در جلسه مجمع عمومی عادی سالیانه شرکت که در ساعت ۱۱ صبح روز شنبه مورخ ۱۴۰۳/۴/۳۰ در نشانی تهران، بلوار میرداماد، پلاک ۲۰۶، طبقه سوم تشکیل می‌گردد حضور بهم رسانند.

دستور جلسه مجمع عمومی عادی سالیانه:

۱-استماع گزارش هیات مدیره و بازرس قانونی و حسابرس مستقل در مورد عملکرد سال مالی ۱۴۰۲

۲- بررسی و تصویب ترازنامه و سود و زیان سال منتهی به ۱۴۰۲/۱۲/۲۹

۳- اتخاذ تصمیم درخصوص معاملات مشمول ماده ۱۲۹ لایحه اصلاحی قانون تجارت

۴-تصمیم گیری درخصوص تقسیم سود و تعیین میزان آن

۵-انتخاب اعضاء هیات مدیره

۶-انتخاب بازرسین

۷- انتخاب روزنامه کثیرالانتشار جهت درج آگهی ها و دعوتنامه های شرکت

۸- سایر مواردی که در صلاحیت مجمع عمومی عادی می‌باشد.

هیات مدیره

تاریخ انتشار: ۱۴۰۳/۴/۱۹

خ.ت ۱۴۰۳/۴/۱۹

مزایده عمومی مرحله دوم — نوبت دوم

شهرداری قره آغاج در نظر دارد به استناد مجوز شماره ۶/۷۹۹/ش۱ مورخ ۱۴۰۳/۲/۱ شورای اسلامی شهر نسبت به فروش یک قطعه زمین با مشخصات و شرایط مندرج در جدول ذیل از طریق برگزاری مزایده عمومی و با بهره گیری از سامانه تدارک الکترونیکی دولت (ستاد) به نشانی اینترنتی https://www.setadiran.ir با شماره آگهی ۲۰۰۳۰۹۰۹۷۲۰۰۰۰۰۲ به صورت الکترونیکی اقدام نماید.

شماره قطعه	محل قطعه	متراژ (متر مربع)	کاربری ملک	قیمت کارشناسی هر متر مربع (ریال)	مجموع قیمت (ریال)	سپرده شرکت در مزایده (ریال)
–	بلوار ۲۲ بهمن - جنب جایگاه CNG شهرداری	۱۳۶	تجاری - خدماتی	۳۵۰/۰۰۰/۰۰۰	۴۷/۶۰۰/۰۰۰/۰۰۰	۲/۳۸۰/۰۰۰/۰۰۰

برگزاری مزایده صرفا از طریق سامانه تدارکات الکترونیکی دولت می باشد و کلیه فرآیند مزایده از طریق این سامانه امکان پذیر می باشد.

۱- علاقمندان به شرکت در مزایده در صورت عدم عضویت در سامانه ستاد می بایست جهت ثبت نام و دریافت گواهی الکترونیکی به سامانه تدارک الکترونیکی دولت به نشانی https://www.setadiran.ir مراجعه نمایند تلفن راهبری و پشتیبانی سامانه ۱۴۵۶ می باشد.

۲- متقاضیان جهت شرکت در مزایده بایستی پنج درصد پایه کارشناسی مندرج در جدول فوق را به عنوان سپرده الکترونیکی شرکت در مزایده به صورت ضمانتنامه بانکی و یا به حساب جاری شماره ۳۱۰۰۰۰۲۳۱۴۰۰۷ به نام شهرداری قره آغاج نزد بانک ملی شعبه قره آغاج واریز نمایند و تصویر فیش یا ضمانت نامه را به انضمام سایر مدارک (کروکی و شرایط مزایده، کپی کارت ملی و شناسنامه) در قسمت مربوطه سامانه تدارک دولت ارسال نمایند. ضمنا اصل ضمانتنامه بایستی قبل از اتمام زمان ارسال پیشنهادات تحویل شهرداری گردد.

۳- تاریخ انتشار آگهی ۱۴۰۳/۴/۱۲ و مهلت دریافت اسناد مزایده ۱۴۰۳/۴/۱۸ ساعت ۱۳ آخرین مهلت قبول پیشنهادات روز پنجشنبه مورخ ۱۴۰۳/۴/۲۸ ساعت ۱۳ می باشد.

۴- شهرداری در رد یا قبول کلیه پیشنهادات مختار است. هزینه کارشناسی بر عهده برنده مزایده می باشد.

۵- به پیشنهاداتی که فاقد سپرده بوده یا دیرتر از موعد مقرر به حساب شهرداری واصل شود، ترتیب اثر داده نخواهد شد.

۶- تعداد پیشنهادات هر چند فقره باشد، پیشنهادات بازگشایی خواهد شد.

۷- برندگان اول و دوم و سوم مزایده هرگاه حاضر به انعقاد قرارداد نشوند، سپرده آنان به نفع شهرداری ضبط خواهد شد.

۸- به درخواست های فاقد سپرده و مخدوش و مبهم مشروط ترتیب اثر داده نخواهد شد.

۹- قطعات مورد نظر به صورت نقدی و با وضع موجود به متقاضیان واگذار خواهد شد.

۱۰- پیشنهادات واصله روز شنبه مورخ ۱۴۰۳/۴/۳۱ راس ساعت ۱۰ قبل از ظهر با حضور اعضای کمیسیون معاملاتی در دفتر شهرداری بررسی و نسبت به تعیین برندگان مزایده اقدام خواهد شد، حضور شرکت کنندگان در این جلسه آزاد است.

۱۱- متقاضیان جهت کسب اطلاعات بیشتر می توانند در وقت اداری به شهرداری مراجعه و یا با شماره تلفن ۰۴۱۵۲۷۲۲۲۲۸ تماس حاصل نمایند.

تاریخ انتشار نوبت اول ۱۴۰۳/۴/۱۲

تاریخ انتشار نوبت دوم ۱۴۰۳/۴/۱۹

خ ش ۱۴۰۳/۴/۱۲

شهردار قره آغاج - شکری

آگهی دعوت از بستانکاران شرکت کارگزاری رسمی بیمه تدبیراندیشان اعتمادگستر (سهامی خاص) در حال تصفیه - به شماره ثبت ۵۳۸۳۲ و شناسه ملی ۱۴۰۰۴۷۹۷۰۱۱ نوبت سوم

در اجرای ماده ۲۲۵ اصلاحیه قانون تجارت از کلیه بستانکاران شرکت کارگزاری رسمی بیمه تدبیراندیشان اعتمادگستر در حال تصفیه (سهامی خاص) به شماره ثبت ۵۳۸۳۲ و شناسه ملی ۱۴۰۰۴۷۹۷۰۱۱ که آگهی انحلال آن در صفحه ۱۰۵ روزنامه رسمی کشور به شماره ۲۰۷۷۷ مورخ ۱۳۹۵/۴/۱۹ درج گردیده است دعوت به عمل می آید تا ظرف مدت حداکثر ۶ ماه از تاریخ انتشار آگهی نوبت اول با ارائه مدارک مثبته ادعای خود به مدیر تصفیه خانم فاطمه کریمی علویجه به شماره همراه ۰۹۱۳۶۸۷۲۳۰۳ مستقر در آدرس شهر اصفهان خیابان رباط اول قبل از چهارراه باهنر سمت چپ پلاک ۱۲۶ کدپستی ۸۱۳۹۶۹۵۸۶۶ مراجعه نمایند. بدیهی است شرکت و مدیر تصفیه در مورد هرگونه ادعای احتمالی که خارج از مدت فوق به شرکت منعکس گردد، مسئولیتی نخواهند داشت.

تاریخ انتشار نوبت اول ۱۴۰۳/۲/۱۹

تاریخ انتشار نوبت دوم ۱۴۰۳/۳/۱۹

تاریخ انتشار نوبت سوم ۱۴۰۳/۴/۱۹

خ ش ۱۴۰۳/۲/۱۹

مدیر تصفیه شرکت کارگزاری رسمی بیمه تدبیراندیشان اعتمادگستر (سهامی خاص) در حال تصفیه

خانم فاطمه کریمی علویجه

مولفه‌های موردنیاز برای تحقق رشد ۱۳ درصدی حوزه معدن بررسی شد؛

لزوم تسهیل گری در صادرات و به‌روزرسانی ماشین‌آلات فرسوده

گروه اقتصادی

در برنامه هفتم توسعه کشور برای بخش معدن رشدی ۱۳ درصدی تعریف شده است که این امر به باور کارشناسان و فعالان این حوزه بدون توجه به زیرساخت‌ها و افزایش بهره‌وری ممکن نخواهد بود. به‌تازگی رئیس کمیسیون معدن و صنایع معدنی اتاق بازرگانی ایران طی نشستی در اتاق بازرگانی اظهارکرده است که رشد ۱۳ درصدی حوزه معدن، نیازمند شروط و الزاماتی است تا بتوان به ارزآوری ۱۰ میلیارد دلاری دست یافت. به‌عقیده بهرام شکوری هم اکنون در کشور ۱۱ هزار دستگاه ماشین‌آلات معدنی وجود دارد که نیاز به نوسازی دارند و همچنین به ۲۵ هزار دستگاه جدید نیز نیاز داریم. افزون بر این باید در زمینه ممنوعیت واردات ماشین‌آلات، بازنگری صورت گیرد. همچنین به گفته رئیس سازمان توسعه و نوسازی معادن و صنایع معدنی، برای رسیدن به رشد ۱۳ درصدی در بخش معدن در کنار فعالیت جهادی باید به ۵ مولفه از جمله بهره‌وری نیروی انسانی توجه شود. محمدرضا موثقی نیا، رئیس سازمان توسعه و نوسازی معادن و صنایع معدنی در دهمین همایش جایزه بهره‌وری معادن و صنایع معدنی ایران اظهار داشته است که باید بهره‌وری جامع را در کشور هدف قرار دهیم بدین معنا که همه دستگاه‌های اجتماعی، اقتصادی بهره‌ور کار کنند. وی با اشاره به رشد ۱۳ درصدی در نظر گرفته شده برای بخش معدن در برنامه هفتم توسعه اظهار داشت: در برنامه هفتم توسعه رشد در نظر گرفته شده برای بخش صنعت در سال ۸ درصد است. موثقی نیا افزود: این در حالی است که بررسی و تحلیل نشان می دهد که با بالاترین سرمایه گذاری در بخش معدن و با بهره گیری از تمام مولفه های رشد در بخش معدن نهایتا سالانه در بخش معدن می توانیم به رشد ۷/۵ درصدی دست یابیم لذا برای رسیدن به رشد بیش از ۷/۵ درصد و رسیدن به رشد سالیانه ۱۳ درصد حتما باید بهره‌وری را ارتقاء دهیم که این موضوع دور از دسترس نیست اما تلاش جهادی می طلبد. موثقی نیا برای دستیابی به رشد در بخش معدن ۵ مولفه را ضروری دانست و گفت: اولین محور از این محورهای پنج گانه استفاده از فناوری های جدید است و محور دوم مورد توجه، استحصال باطله ها و کاهش ضایعات و همچنین استفاده از منابع غنی معدنی که در باطله ها وجود دارد. موضوع سوم بهینه سازی مصرف است و موضوع چهارم بحث افزایش تولید به ظرفیت اسمی است. لذا باید ظرفیت موجود در صنایع را به حداکثر بهره برداری برسانیم و این موضوع نیاز به برنامه ریزی دارد. موثقی نیا به محور پنجم مورد تأکید در افزایش بهره‌وری اشاره کرد و گفت: این محور افزایش بهره‌وری نیروی انسانی است که اگر در این بخش بهره‌وری نداشته باشیم چهار محور دیگر خدشه پذیر می شود.

در بررسی بیش تر این موضوع و مولفه های موردنیاز برای دستیابی به رشد بخش معدن به گفت‌وگو با حجت‌الاسلام سید جواد حسینی کیا، عضو هیئت رئیسه کمیسیون صنایع و معادن مجلس شورای اسلامی و مصطفی پوردهقان، عضو کمیسیون صنایع و معادن مجلس دوازدهم پرداختیم که در ادامه می خوانید.

حجت‌الاسلام سید جواد حسینی کیا، عضو هیئت رئیسه کمیسیون صنایع و معادن مجلس:

ظرفیت عظیم معدنی کشور همچنان مغفول است

حجت‌الاسلام سید جواد حسینی کیا، نماینده مردم کرمانشاه و عضو هیئت رئیسه کمیسیون صنایع و معادن مجلس شورای اسلامی در گفت‌وگو با خبرنگار «رسالت» به تشریح مولفه‌های موردنیاز برای توسعه بخش معادن پرداخت و در این باره اظهار کرد: به منظور توسعه معادن چندین اقدام می بایست در دستورکار قرار گیرد؛ در گام نخست معافیت های مالیاتی باید به انتهای زنجیره برود. بخشی از این مهم از سوی کمیسیون صنایع و معادن مجلس در دستورکار قرار گرفت و بر اساس اقدام کمیسیون، معافیت های مالیاتی که در ابتدای زنجیره معادن وجود داشت، حذف شد و به آخر زنجیره رسید تا ارزش افزوده بیش تری رقم بخورد و اشتغال زایی شکل گیرد.

وی با تأکید بر لزوم رفع موانع پیش روی صادرات و اختصاص ارز حاصل از صادرات به نوسازی ماشین آلات فرسوده افزود: تسهیل گری در صادرات یکی از مؤلفه های تحقق رشد معدن است. چنانچه موانع صادرات رفع گردد و بخشی از درآمد حاصل از صادرات به واردات ماشین آلات معدنی اختصاص یابد، شاهد توسعه معادن خواهیم بود چراکه یکی از جدی ترین چالش های حوزه معدن، فرسودگی ماشین آلات حوزه معدن است. عضو هیئت رئیسه کمیسیون صنایع و معادن مجلس شورای اسلامی با تأکید بر افزایش استخراج تصریح کرد: افزایش بهره‌وری حوزه معدن برای استخراج بیش تر یکی از مؤلفه های مهم و ضروری است که درگرو به روزرسانی ماشین آلات می باشد. نماینده مردم کرمانشاه در مجلس دوازدهم همچنین خاطرنشان کرد: در شرایط فعلی تا حوزه ۵۰۰ متر بهره برداری انجام می شود در حالی که نیاز است تا به سمت و سوی استخراج تا عمق یک کیلومتری حرکت کنیم چراکه معادن کشور علی رغم تعداد بالا اما محدود است. او با اشاره به ضرورت برنامه ریزی برای تقویت و توسعه معادن متذکر شد: رشد معادن نیازمند برنامه ریزی است و می بایست برخی موارد مورد نیاز را از کشورهای همسایه وارد کنیم چراکه عدم تدبیر در شرایط کنونی، آینده را با مشکل مواجه خواهد کرد.

وی با اشاره به ظرفیت های بخش معدن یادآور شد: برنامه ریزی بلندمدت رکن مهم تحقق رشد حوزه معادن است. فراموش نکنیم که معدن ظرفیت بسیاری دارد و قابلیت جایگزینی با نفت را دارد. این حوزه می تواند اشتغال زایی قابل توجهی داشته باشد در این راستا ضرورت دارد تا بانک ها همراهی لازم را به عمل آورند و به توسعه معادن کمک کنند. حجت‌الاسلام حسینی کیا با تأکید بر همکاری بانک ها همچنین ادامه داد: اگر منابع بانکی به کمک معادن بیاید، شاهد جهش تولید در این حوزه خواهیم بود. براساس قانون ششم توسعه، ۴۰ درصد از منابع بانکی باید به تولید و اشتغال اختصاص می یافت که متأسفانه بانک ها در این حوزه خلف وعده کردند و همراهی لازم را نداشتند.

عضو هیئت رئیسه کمیسیون صنایع و معادن مجلس شورای اسلامی با اشاره به ابطال مجوزهای کاغذی همچنین ادامه داد: معدن، بهشت سرمایه گذاری است و ظرفیت های فراوانی دارد. متأسفانه ظرفیت های این حوزه به فراموشی سپرده شده و به درستی در دستورکار و موردتوجه قرار نگرفته است. اکتشاف در این حوزه کافی نبوده و بهره وری نیز همواره پایین بوده است. یکی از اقدامات مثبت کمیسیون صنایع و معادن، ابطال مجوزهای کاغذی در این حوزه بود تا تسهیل گری رقم بخورد.

او در پایان این گفت‌وگو با اشاره به ظرفیت های سرمایه گذاری در حوزه معادن بیان کرد: بخش معدن، ظرفیت مناسبی برای سرمایه گذاری است و در این راستا می توان به سرمایه گذاران این حوزه با جدیت پیشنهاد کرد. شایان ذکر است تا بگوییم که افزایش سرمایه گذاری در این حوزه نیازمند هدایت منابع مالی از سوی دولت است. توأمان با این روند نیز می بایست تسهیل گری در حوزه صادرات و به روزرسانی ماشین آلات رقم بخورد.

مصطفی پوردهقان، عضو کمیسیون صنایع و معادن مجلس:

تحقق رشد اقتصادی بالا در حوزه معدن شدنی است

مصطفی پوردهقان، عضو کمیسیون صنایع و معادن و نماینده مردم اردکان در مجلس شورای اسلامی در تشریح مؤلفه های موردنیاز برای تحقق رشد ۱۳ درصدی بخش معدن به خبرنگار «رسالت» با تأکید بر ضرورت تقویت تولید اظهار کرد: رونق اقتصادی و رشد ۸ درصدی درگرو تقویت تولید است. شایان ذکر است تا بگوییم که بسیاری از موضوعات مصوب برنامه هفتم نیازمند ورود جدی به موضوع تولید و به کارگیری مولفه های موردنیاز است. در حوزه معدن نیز در گام نخست می بایست به امر تولید توجه داشت و سپس باید به اصلاحات زنجیره تولید پرداخت.

وی با اشاره به لزوم تامین خوراک واحدهای صنعتی و رفع موانع این حوزه افزود: در حوزه معدن مشکل نخست، تامین خوراک بسیاری از واحدهای صنعتی است. عدم تامین خوراک به سبب بلاتکلیفی معادن کشور است یا موانعی شکل گرفته که به موجب آن معدن کار قادر به استمرار و ادامه فعالیت نیست.

عضو کمیسیون صنایع و معادن مجلس دوازدهم ضمن بیان اینکه مجلس دوازدهم توسعه معادن را پیگیری خواهد کرد، بیان داشت: بی شک به منظور حل مشکلات معدن و تقویت رشد این حوزه، لزوم رفع موانع و مولفه های تحقق رشد ۱۳ درصدی را در کمیسیون صنایع و معادن موردبررسی قرار خواهیم داد.

نماینده مردم اردکان در مجلس شورای اسلامی با اشاره به نوسازی ماشین آلات فرسوده همچنین خاطرنشان کرد: به منظور تحقق رشد معادن می بایست به موضوع ماشین آلات توجه جدی داشته باشیم چراکه ماشین آلات این حوزه با فرسودگی جدی روبه‌رو می باشند. همچنین در بحث قوانین تعرفه واردات بسیاری از این ماشین آلات موانع وجود دارد که می بایست با همت دستگاه ها برطرف گردد. ضرورت دارد تا نسبت به موضوع مهم نیروی انسانی توجه بیشتری داشته باشیم.

وی با تاکید بر لزوم بهره گیری بیش تر از ظرفیت نیروی انسانی و دانش فنی تصریح کرد: توسعه معدن نیازمند نیروی انسانی فعال و متخصص است تا با ورود به این حوزه، مولفه های توسعه را از منظر تخصص و دانش تحقق ببخشد.

وی در پایان این گفت‌وگو با تاکید بر تکمیل حلقه های مفقوده بیان داشت: اگر درصدد رونق صنعت به‌ویژه صنایع معدنی می باشیم، باید مسائل پیش روی حوزه معدن را برطرف سازیم و حلقه های مختلف حوزه صنایع را در جهت توسعه بیش تر تکمیل سازیم.

آگهی فقدان سند مالکیت

نظر به اینکه آقای عبدالله یاورزاده گروی با ارائه دو برگ استشهادیه شماره ۵۵۷۵۸-۱۴۰۳/۴/۷ تنظیمی دفترخانه ۴۹ آمل طی درخواستی به شماره ۱۴۰۳/۱۸۹۳۱ مورخ ۱۴۰۳/۴/۹ تقاضای صدور سند مالکیت المثنی ششدانگ عرصه و اعیان یک قطعه زمین به مساحت ۱۲۲/۷۰ مترمربع پلاک ثبتی ۲۱۶ فرعی از ۱۲-اصلی واقع در بخش ۳ ناحیه ۰۰حوزه ثبت ملک آمل استان مازندران با موضوع سند مالکیت اصلی به شماره چاپی ۰۹۱۷۴۲ سری - سال - که در صفحه ۴۹۰ دفتر ۱۲۵ و ذیل ثبت ۱۹۱۸۳ و با شماره دفتر الکترونیکی - بنام عبدالله یاورزاده گروی ثبت گردیده و در اثر جابجایی مفقود شده را نموده است. فلذا در اجرای ماده ۱۲۰ اصلاحی آیین نامه قانون ثبت مبادرت به نشر این آگهی در یک نوبت می گردد چنانچه اشخاصی مدعی انجام معامله یا وجود سند مالکیت نزد خود می باشند ظرف مدت ده روز پس از تاریخ انتشار آگهی اعتراض خود را به همراه اصل سند مالکیت یا سند معامله به این اداره اعلام نمایند چنانچه پس از اتمام مدت مقرر اعتراض ارائه نگردد و یا در صورت اعتراض اصل سند مالکیت یا سند معامله ارائه نشود این اداره مطابق مقررات اقدام به صدور سند مالکیت المثنی به نام مالک خواهد نمود.

تاریخ انتشار: ۱۴۰۳/۴/۱۹

حسن صالحی - رئیس اداره ثبت اسناد و املاک آمل

==========

آگهی فقدان سند مالکیت

نظر به اینکه آقای کیوان سلیمانی فر با ارائه دو برگ استشهادیه شماره ۳۸۷۹-۱۴۰۳/۴/۱۱ تنظیمی دفترخانه ۴۱۰ آمل طی درخواستی به شماره ۱۴۰۳/۱۹۲۵۵ مورخ ۱۴۰۳/۴/۱۱ تقاضای صدور سند مالکیت المثنی سه دانگ مشاع از ششدانگ عرصه و اعیان یک دستگاه آپارتمان واقع در طبقه اول (قطعه یک تفکیکی) به مساحت ۱۱۱/۴۵ مترمربع به شماره پلاک ثبتی ۷ فرعی از ۱۴۹۲-اصلی مفروز و مجزی شده از ۵ فرعی از اصلی مذکور واقع در بخش ۰۱ ناحیه ۰۰حوزه ثبت ملک آمل استان مازندران با موضوع سند مالکیت به شماره چاپی ۹۸۵۴۱۸ سری الف سال ۰۲ که در صفحه - دفتر املاک جلد - و با شماره ثبت - با شماره دفتر الکترونیکی ۱۴۰۳۲۰۳۱۰۰۰۵۰۰۵۶۳۳ بنام آقای کیوان سلیمانی فر با شرط ضمن العقد ۱- فروشنده حق فسخ مورد معامله را از تاریخ این سند به مدت ۳۰ سال دارد. ۲- فروشنده حق استفاده از منافع مورد معامله را مادام الحیات را دارد حقوق مذکور بعد از فوت ایشان قابل توریث نمی باشد و به خریداران نامبرده تعلق دارد ثبت گردیده و در اثر جابجایی مفقود شده را نموده است. در اجرای ماده ۱۲۰ اصلاحی آیین نامه قانون ثبت مبادرت به نشر این آگهی در یک نوبت می گردد چنانچه اشخاصی مدعی انجام معامله یا وجود سند مالکیت نزد خود می باشند ظرف مدت ده روز پس از تاریخ انتشار آگهی اعتراض خود را به همراه اصل سند مالکیت یا سند معامله به این اداره اعلام نمایند چنانچه پس از اتمام مدت مقرر اعتراض ارائه نگردد و یا در صورت اعتراض اصل سند مالکیت یا سند معامله ارائه نشود این اداره مطابق مقررات اقدام به صدور سند مالکیت المثنی به نام مالک خواهد نمود.

تاریخ انتشار: ۱۴۰۳/۴/۱۹

حسن صالحی - رئیس اداره ثبت اسناد و املاک آمل

==========

آگهی فقدان سند مالکیت

نظر به اینکه خانم مولود برزگر نوایی با ارائه دو برگ استشهادیه شماره ۴۴۴۳۷-۱۴۰۳/۴/۱۱ تنظیمی دفترخانه ۸۶ آمل طی درخواستی به شماره -۱۴۰۳ مورخ ۱۴۰۳/۴/۱۱ تقاضای صدور سند مالکیت المثنی سه دانگ مشاع از ششدانگ عرصه و اعیان یکباب خانه به مساحت ۲۱۱/۹۳ مترمربع به شماره پلاک ثبتی ۴۳۴ فرعی از ۲۰-اصلی واقع در قریه هندوکلا بخش ۳ حوزه ثبت ملک آمل با موضوع سند مالکیت اصلی به شماره چاپی ۰۲۶۰۵۷۱ سری - سال - در صفحه ۳۶۴ دفتر املاک جلد ۲۶۶ ذیل ثبت ۵۵۷۵۱ با شماره دفتر الکترونیکی - به نام خانم مولود برزگر بورانی ثبت گردیده و در اثر جابجایی مفقود شده را نموده است. فلذا در اجرای ماده ۱۲۰ اصلاحی آیین نامه قانون ثبت مبادرت به نشر این آگهی در یک نوبت می گردد چنانچه اشخاصی مدعی انجام معامله یا وجود سند مالکیت نزد خود می باشند ظرف مدت ده روز پس از تاریخ انتشار آگهی اعتراض خود را به همراه اصل سند مالکیت یا سند معامله به این اداره اعلام نمایند چنانچه پس از اتمام مدت مقرر اعتراض ارائه نگردد و یا در صورت اعتراض اصل سند مالکیت یا سند معامله ارائه نشود این اداره مطابق مقررات اقدام به صدور سند مالکیت المثنی به نام مالک خواهد نمود.

تاریخ انتشار: ۱۴۰۳/۴/۱۹

حسن صالحی - رئیس اداره ثبت اسناد و املاک آمل

==========

هیات موضوع قانون تعیین تکلیف وضعیت ثبتی اراضی و ساختمانهای فاقد سند رسمی

آگهی موضوع ماده ۳ قانون و ماده ۱۳ آئین نامه قانون تعیین تکلیف وضعیت ثبتی و اراضی و ساختمانهای فاقد سند رسمی

برابر رای شماره ۱۴۰۳۶۰۳۲۲۰۰۲۰۰۲۶۰۲ - ۱۴۰۳/۳/۱۶ هیات اول موضوع قانون تعیین تکلیف وضعیت ثبتی اراضی و ساختمانهای فاقد سند رسمی مستقر در واحد ثبتی حوزه ثبت ملک زابل تصرفات مالکانه بلامعارض متقاضی آقای محمدهاشم لکزی جاه به شناسنامه شماره ۳۹۲ کدملی ۳۶۷۱۶۹۱۲۸۱ صادره زابل فرزند حسن به صورت ششدانگ یک قطعه زمین مزروعی به مساحت ۱۱۱۰۵۷/۰۱ مترمربع پلاک شماره ۲۲۸ فرعی از ۱۱-اصلی واقع در بخش ۲ سیستان و بلوچستان شهرستان نیمروزده نوپیران واگذاری طبق سند عادی از ورثه سیدحسین قانع محرز گردیده است. لذا به منظور اطلاع عموم مراتب در دو نوبت به فاصله ۱۵ روز در روزنامه کثیرالانتشار آگهی می شود در صورتی که اشخاص نسبت به صدور سند مالکیت متقاضی اعتراضی داشته باشند می توانند از تاریخ انتشار اولین آگهی به مدت دو ماه اعتراض خود را به این اداره تسلیم و پس از اخذ رسید ظرف مدت یکماه از تاریخ تسلیم اعتراض دادخواست خود را به مراجع قضایی تقدیم نمایند. بدیهی است در صورت انقضای مدت مذکور و عدم وصول اعتراض طبق مقررات سند مالکیت صادر خواهد شد.

تاریخ انتشار نوبت اول: ۱۴۰۳/۴/۱۹

تاریخ انتشار نوبت دوم: ۱۴۰۳/۵/۳

م الف ۵۴۸

رضا ده مرده

رئیس ثبت اسناد و املاک

==========

هیات موضوع قانون تعیین تکلیف وضعیت ثبتی اراضی و ساختمانهای فاقد سند رسمی

آگهی موضوع ماده ۳ قانون و ماده ۱۳ آئین نامه قانون تعیین تکلیف وضعیت ثبتی و اراضی و ساختمانهای فاقد سند رسمی

برابر رای شماره ۱۴۰۳۶۰۳۲۲۰۰۲۰۰۳۳۲۷ - ۱۴۰۳/۳/۲۹ هیات اول موضوع قانون تعیین تکلیف وضعیت ثبتی اراضی و ساختمانهای فاقد سند رسمی مستقر در واحد ثبتی حوزه ثبت ملک زابل تصرفات مالکانه بلامعارض متقاضی آقای ملک نفرعلی به ش.ش ۱۸۰۹ کدملی ۳۶۷۱۸۰۱۹۸۰ صادره زابل فرزند حسین به صورت ششدانگ یکباب منزل به مساحت ۱۲۵/۴۳ مترمربع پلاک شماره ۲۴۰ فرعی از ۱-اصلی واقع در سیستان و بلوچستان بخش دو سیستان شهرستان زابل کوچه ۱۲ منشعبه از بولوار شهید میرحسینی (ره) واگذاری طبق سند عادی از علی میرانی صفحه ۴۹۳ دفتر ۶ محرز گردیده است. لذا به منظور اطلاع عموم مراتب در دو نوبت به فاصله ۱۵ روز در روزنامه کثیرالانتشار آگهی می شود در صورتی که اشخاص نسبت به صدور سند مالکیت متقاضی اعتراضی داشته باشند می توانند از تاریخ انتشار اولین آگهی به مدت دو ماه اعتراض خود را به این اداره تسلیم و پس از اخذ رسید ظرف مدت یکماه از تاریخ تسلیم اعتراض دادخواست خود را به مراجع قضایی تقدیم نمایند. بدیهی است در صورت انقضای مدت مذکور و عدم وصول اعتراض طبق مقررات سند مالکیت صادر خواهد شد.

تاریخ انتشار نوبت اول: ۱۴۰۳/۴/۱۹

تاریخ انتشار نوبت دوم: ۱۴۰۳/۵/۳

م الف ۵۵۱

رضا ده مرده

رئیس ثبت اسناد و املاک

==========

هیات موضوع قانون تعیین تکلیف وضعیت ثبتی اراضی و ساختمانهای فاقد سند رسمی

آگهی موضوع ماده ۳ قانون و ماده ۱۳ آئین نامه قانون تعیین تکلیف وضعیت ثبتی و اراضی و ساختمانهای فاقد سند رسمی

برابر رای شماره ۱۴۰۳۶۰۳۲۲۰۰۲۰۰۲۶۰۵ - ۱۴۰۳/۳/۱۶ هیات اول موضوع قانون تعیین تکلیف وضعیت ثبتی اراضی و ساختمانهای فاقد سند رسمی مستقر در واحد ثبتی حوزه ثبت ملک زابل تصرفات مالکانه بلامعارض متقاضی آقای صفرآبیل صفر به ش.ش ۱۸۸۰۰ کدملی ۳۶۷۰۱۸۶۸۴۰ صادره زابل فرزند غلامحسین به صورت ششدانگ اعیان یکباب منزل به مساحت ۱۸۱/۰۱ مترمربع پلاک شماره ۲۷ فرعی از ۱۶۲۶-اصلی واقع در سیستان و بلوچستان بخش یک سیستان شهرستان زابل چهارراه زهک - هیرمند ۹ موروثی و واگذاری طبق سند عادی از وراث غلامحسین آبیل صفر مستند مالکیت ۱۶۶۵ مورخ ۱۳۴۹/۱۱/۲۷ محرز گردیده است. لذا به منظور اطلاع عموم مراتب در دو نوبت به فاصله ۱۵ روز در روزنامه کثیرالانتشار آگهی می شود در صورتی که اشخاص نسبت به صدور سند مالکیت متقاضی اعتراضی داشته باشند می توانند از تاریخ انتشار اولین آگهی به مدت دو ماه اعتراض خود را به این اداره تسلیم و پس از اخذ رسید ظرف مدت یکماه از تاریخ تسلیم اعتراض دادخواست خود را به مراجع قضایی تقدیم نمایند. بدیهی است در صورت انقضای مدت مذکور و عدم وصول اعتراض طبق مقررات سند مالکیت صادر خواهد شد.

تاریخ انتشار نوبت اول: ۱۴۰۳/۴/۱۹

تاریخ انتشار نوبت دوم: ۱۴۰۳/۵/۳

م الف ۵۵۴

رضا ده مرده

رئیس ثبت اسناد و املاک

==========

هیات موضوع قانون تعیین تکلیف وضعیت ثبتی اراضی و ساختمانهای فاقد سند رسمی

آگهی موضوع ماده ۳ قانون و ماده ۱۳ آئین نامه قانون تعیین تکلیف وضعیت ثبتی و اراضی و ساختمانهای فاقد سند رسمی

برابر رای شماره ۱۴۰۳۶۰۳۲۲۰۰۲۰۰۳۸۳۰ - ۱۴۰۳/۴/۷ هیات اول موضوع قانون تعیین تکلیف وضعیت ثبتی اراضی و ساختمانهای فاقد سند رسمی مستقر در واحد ثبتی حوزه ثبت ملک زابل تصرفات مالکانه بلامعارض متقاضی آقای سیروس بزی کیا به ش.ش ۳۶۶۱۶۴۶۱۲۵ کدملی ۳۶۶۱۶۴۶۱۲۵ صادره زابل فرزند رجبعلی به صورت ششدانگ یکباب منزل به مساحت ۳۰۳/۶۸ مترمربع پلاک شماره ۱۳۰۳ فرعی از ۶-اصلی واقع در سیستان و بلوچستان بخش دو سیستان شهرستان زابل خیابان شهداء نبش شهدا ۵۲ واگذاری طبق سند عادی از علی اکبر بزی صفحه ۱۹۴ دفتر ۱۰۵ موضوع سند قطعی ۲۶۳۵۷-۱۳۹۲/۱۲/۲۸ دفترخانه ۲۶ زابل محرز گردیده است. لذا به منظور اطلاع عموم مراتب در دو نوبت به فاصله ۱۵ روز در روزنامه کثیرالانتشار آگهی می شود در صورتی که اشخاص نسبت به صدور سند مالکیت متقاضی اعتراضی داشته باشند می توانند از تاریخ انتشار اولین آگهی به مدت دو ماه اعتراض خود را به این اداره تسلیم و پس از اخذ رسید ظرف مدت یکماه از تاریخ تسلیم اعتراض دادخواست خود را به مراجع قضایی تقدیم نمایند. بدیهی است در صورت انقضای مدت مذکور و عدم وصول اعتراض طبق مقررات سند مالکیت صادر خواهد شد.

تاریخ انتشار نوبت اول: ۱۴۰۳/۴/۱۹

تاریخ انتشار نوبت دوم: ۱۴۰۳/۵/۳ م الف ۵۵۵

رضا ده مرده

رئیس ثبت اسناد و املاک

==========

آگهی دعوت افراز

نظر به اینکه دولت جمهوری اسلامی ایران با نمایندگی جهاد کشاورزی از مالکین مشاعی پلاک ۲۲ اصلی واقع در بخش ۵ - سیستان شهرزهک طبق درخواست شماره ۱۰۹/۱۱۹۰ مورخ ۱۴۰۳/۴/۱۶ تقاضای افراز سهمی خود را از پلاک مرقوم با استناد به قانون افراز و فروش املاک مشاع مصوب سال ۱۳۵۷ را از این اداره نموده و در ذیل تقاضای افراز خویش اعلام داشته که به دیگر مالکین مشاعی دسترسی ندارد و آدرس آنها مشخص نمی باشد لذا مراتب طبق ماده ۱۸ آئین نامه اجرائی مفاد اسناد رسمی لازم الاجرا آگهی می گردد و از سایر مالکین مشاعی و کسانی که حق و حقوقی در این ملک دارند و یا تمایل به افراز دارند دعوت به عمل می آید تا در ساعت ۸ صبح روز سه شنبه مورخ ۱۴۰۳/۵/۲ در این اداره و یا در محل وقوع ملک مزبور حضور به هم رسانند تا با حضور و نظارت آنان به محل افراز برابر مقررات صورت پذیرد یادآور می گردد عدم حضور مانع از انجام عمل افراز نخواهد شد.

تاریخ انتشار: ۱۴۰۳/۴/۱۹

م الف ۶۷

ابوذر شه بخش

رئیس ثبت اسناد و املاک شهرستان زهک

==========

آگهی موضوع ماده ۳ قانون و ماده ۱۳ آئین نامه تعیین تکلیف وضعیت ثبتی اراضی و ساختمانهای فاقد سند رسمی

برابر رای شماره ۵۲۲۷-۱۴۰۳ هیات موضوع قانون تعیین تکلیف وضعیت ثبتی اراضی و ساختمانهای فاقد سند رسمی مستقر در واحد ثبتی بوشهر تصرفات مالکانه و بلامعارض متقاضی خانم زکیه حسینی فرزند رسول به ش.ش ۳۴۹۰۲۶۷۵۲۴ صادره از بوشهر به ش.م ۳۴۹۰۲۶۷۵۲۴ در قسمتی ششدانگ یکباب خانه به مساحت ۱۲۰ مترمربع پلاک ۲۱ فرعی از ۳۳۹۰ اصلی مفروز و مجزی شده از اصلی واقع در بخش ۲ بوشهر خریداری از مالک رسمی گردیده است. لذا به منظور اطلاع عموم مراتب در دو نوبت به فاصله ۱۵ روز آگهی می گردد در صورتی که اشخاص نسبت به صدور سند مالکیت متقاضی اعتراضی داشته باشند می توانند از تاریخ انتشار اولین آگهی به مدت دو ماه اعتراض خود را به این اداره تسلیم و پس از اخذ رسید ظرف مدت یکماه از تاریخ تسلیم اعتراض دادخواست خود را به مراجع قضایی تقدیم نمایند. بدیهی است در صورت انقضای مدت مذکور و عدم وصول اعتراض طبق مقررات سند مالکیت صادر خواهد شد.

تاریخ انتشار نوبت اول: ۱۴۰۳/۴/۱۹

تاریخ انتشار نوبت دوم: ۱۴۰۳/۵/۳ م الف ۵۵۴

شکراله سعادتی

رئیس اداره ثبت اسناد و املاک شهرستان بوشهر

==========

آگهی فقدان سند مالکیت

نظر به اینکه یک قطعه آپارتمان مسکونی به پلاک ثبتی ۲۱۸۷۴ فرعی از ۳۱۴ اصلی مفروز و مجزا شده از ۱۷۸۶۸ فرعی از اصلی مذکور قطعه ۳ در طبقه ۲ و واقع در حوزه ثبت ملک ساوجبلاغ استان البرز به مساحت ۱۰۳/۷۳ مترمربع مشخصات مالکیت: مالکیت امیررضا یعقوبی فرزند ولی به ش.ش ۵ ت.ت ۱۳۵۰/۱/۶ صادره از آبیک دارای ش.م ۵۰۸۹۸۵۳۰۸۸ با جزسهم ۶ از کل سهم ۶ به عنوان مالک ششدانگ عرصه و اعیان با شماره مستند مالکیت ۴۲۸۷۴ تاریخ ۱۳۹۹/۱۰/۱۷ دفترخانه اسناد رسمی شماره ۶ شهرهشتگرد استان البرز ثبت و سند مالکیت به شماره چاپی ۹۴۲۲۴۵ سری الف سال ۹۹ صادر گردیده است. محدودیت: محدودیت دفتر املاک: رهنی شماره ۱۶۶۲۹۵ مورخ ۱۴۰۰/۹/۱۵ دفترخانه اسناد رسمی شماره ۳۸ شهرتهران استان تهران که به نفع بانک پارسیان به مبلغ ۷/۱۲۵/۰۱۰/۰۰۰ ریال به مدت ۱۲۰ ماه ثبت شده سپس خانم مهتاب ادیبان به موجب وکالتنامه های شماره ۲۰۳۶۲ مورخه ۱۴۰۲/۱۲/۲۸ دفترخانه ۷۰۸ تهران و ۱۸۹۲۲ مورخه ۱۴۰۲/۱۱/۱۷ دفترخانه ۷۰۸ تهران و ۴۴۹۲۶ مورخه ۱۴۰۱/۳/۲۳ دفترخانه ۷۳۲ تهران با ارائه دو برگ استشهادیه تصدیق شده اعلام نموده اند که سند مالکیت چاپی مورد ثبت که به علت جابجایی مفقود گردیده و درخواست صدور سند مالکیت المثنی نموده است.

لذا مراتب به استناد به ماده ۱۲۰ آیین نامه قانون ثبت در یک نوبت آگهی می شود تا چنانچه کسی مدعی وجود سند مالکیت نزد خود و یا انجام معامله نسبت به ملک مذکور باشد از تاریخ انتشار این آگهی به مدت ده روز اعتراض خود را ضمن ارائه سند مالکیت به این اداره تسلیم تا وفق مقررات عمل گردد.

م الف ۴۹۷

بشیر نعیم زاده

سرپرست اداره ثبت اسناد و املاک ساوجبلاغ

==========

آگهی موضوع ماده ۳ قانون و ماده ۱۳آئین نامه قانون تعیین تکلیف وضعیت ثبتی و — اراضی و ساختمانهای فاقد سند رسمی شهرستان امیدیه – شماره ۶

هیات اول موضوع قانون تعیین تکلیف وضعیت ثبتی اراضی و ساختمانهای فاقد سند رسمی مستقر در واحد ثبتی حوزه ثبت ملک امیدیه تصرفات مالکانه بلامعارض متقاضیان مفروز محرز گردیده است. لذا به منظور اطلاع عموم مراتب در دو نوبت به فاصله ۱۵ روز آگهی می شود در صورتی که اشخاص نسبت به صدور سند مالکیت متقاضی اعتراضی داشته باشند می توانند از تاریخ انتشار اولین آگهی به مدت دو ماه اعتراض خود را به این اداره تسلیم و پس از اخذ رسید، ظرف مدت یک ماه از تاریخ تسلیم اعتراض، دادخواست خود را به مراجع قضایی تقدیم نمایند.بدیهی است در صورت انقضای مدت مذکور و عدم وصول اعتراض طبق مقررات بسند مالکیت صادر خواهد شد.

۱- برابر رای شماره ۱۴۰۲۶۰۳۱۷۰۱۶۰۰۱۵۳۲ ، متقاضی **اسماعیل رشیدی** فرزند قاسم بشماره شناسنامه ۱۸۸۶ صادره ازامیدیه در یک باب ساختمان به مساحت ۸۹.۶۸ مترمربع در قسمتی از پلاک۶۰۶۶ اصلی واقع دربخش یک بهبهان امیدیه ،امیدیه سفلی روبروی قبرستان پشت سنگ فروشی نادری. خریداری از مالک رسمی علی داودی.

۲- برابر رای شماره ۱۴۰۳۶۰۳۱۷۰۱۶۰۰۱۸۷۴، متقاضی **خلیل شریفی** فرزند ابراهیم بشماره شناسنامه ۱۹۰۳ صادره از بهبهان در یک باب ساختمان به مساحت ۱۹۸.۰۷ مترمربع در قسمتی ازپلاک ۶۰۶۶ اصلی واقع دربخش یک بهبهان امیدیه، امیدیه سفلی خیابان شهید دستغیب جنب مسجد امام محمد باقر.خریداری از مالک رسمی زینب نیک زاد.

۳- برابر رای شماره ۱۴۰۲۶۰۳۱۷۰۱۶۰۰۲۱۹۰، متقاضی **سکینه شریفی** فرزند عبدالعلی بشماره شناسنامه ۱۹۹.۲۴ صادره از آغاجاری در یک باب ساختمان به مساحت ۱۹۹.۲۴ مترمربع در قسمتی ازپلاک ۶۰۶۶ اصلی واقع دربخش یک بهبهان امیدیه، امیدیه سفلی خیابان شهید دستغیب فرعی ۵. خریداری از مالک رسمی رضا حمیدی.

۴- برابر رای شماره ۱۴۰۲۶۰۳۱۷۰۱۶۰۰۱۹۰۳، متقاضی **سید هاشم سعدی موسوی** فرزند سید محسن بشماره شناسنامه ۱۰ صادره از آبادان در یک باب ساختمان به مساحت۲۵۱.۳۶ مترمربع در قسمتی از پلاک ۶۰۶۶ اصلی واقع دربخش یک بهبهان امیدیه، امیدیه سفلی خیابان دستغیب جنب تاکسی پیام. خریداری از مالک رسمی عبدالامیر عبادی.

۵- برابر رای شماره ۱۴۰۲۶۰۳۱۷۰۱۶۰۰۱۹۵۱، متقاضی **محسن حمید** فرزند فرج بشماره شناسنامه ۲۵ صادره از جایزان در یک باب ساختمان به مساحت ۲۰۰.۲۷ مترمربع در قسمتی از پلاک ۶۰۶۶ اصلی واقع دربخش یک بهبهان امیدیه، امیدیه سفلی جنب نانوایی پایکار .خریداری از مالک رسمی عبدالقادر زیدونی.

۶- برابر رای شماره ۱۴۰۲۶۰۳۱۷۰۱۶۰۰۲۱۹۸، متقاضی **مهدی شریفی** فرزند عطیه بشماره شناسنامه ۶۷۹ صادره از امیدیه در یک باب ساختمان به مساحت ۳۵۴.۶۴ مترمربع در قسمتی از پلاک ۶۰۶۶ اصلی واقع در بخش یک بهبهان امیدیه، امیدیه سفلی خیابان شهید جابری پلاک ۴۰ .خریداری از مالک رسمی خلف شریفی.

۷- برابر رای شماره ۱۴۰۲۶۰۳۱۷۰۱۶۰۰۲۱۷۶، متقاضی **عادل شریفات** فرزند عاصی بشماره شناسنامه ۱۵ صادره از بهبهان در یک باب ساختمان به مساحت ۲۷۴.۶۵ مترمربع در قسمتی از پلاک ۶۰۶۶ اصلی واقع دربخش یک بهبهان امیدیه، امیدیه کوی سفلی خیابان غدیر ۷ .خریداری از مالک رسمی کبری صادقی.

۸- برابر رای شماره ۱۴۰۲۶۰۳۱۷۰۱۶۰۰۱۸۸۷، متقاضی **سهیلا باغ شیرین** فرزند درویشعلی بشماره شناسنامه ۶۷ صادره از آغاجاری در یک باب ساختمان به مساحت ۲۰۲.۵۶ مترمربع در قسمتی ازپلاک ۶۰۶۶ اصلی واقع دربخش یک بهبهان امیدیه، امیدیه سفلی خیابان دوّم روبروی فنی و حرفه ایی. خریداری از مالک رسمی خداداد تقی زاده.

۹- برابر رای شماره ۱۴۰۲۶۰۳۱۷۰۱۶۰۰۱۲۵۹، متقاضی **فخریه شریفی** فرزند دهیش بشماره شناسنامه ۱ صادره از امیدیه در یک باب ساختمان به مساحت ۱۱۳.۶۳ مترمربع در قسمتی ازپلاک ۶۰۶۷ اصلی واقع دربخش یک بهبهان امیدیه، علی آباد خیابان شهید ناصرزاده .خریداری از مالک رسمی دهیش شریفی.

۱۰- برابر رای شماره ۱۴۰۲۶۰۳۱۷۰۱۶۰۰۱۲۵۲، متقاضی **وجیه شریفی** فرزند دهیش بشماره شناسنامه ۵۴۴ صادره از امیدیه در یک باب ساختمان به مساحت ۲۱۷.۵۵ مترمربع در قسمتی از پلاک ۶۰۶۷ اصلی واقع دربخش یک بهبهان امیدیه، علی آباد خیابان شهید ناصرزاده. خریداری از مالک رسمی عبدالخضیر شریفات.

۱۱- برابر رای شماره ۱۴۰۲۶۰۳۱۷۰۱۶۰۰۲۲۴۱، متقاضی **عبدالعلی رشیدی نیا** فرزند علاوی بشماره شناسنامه ۲۱۵ صادره از سردشت در یک باب ساختمان به مساحت ۱۵۰.۵۴ مترمربع در قسمتی از پلاک ۶۰۶۶ اصلی واقع در بخش یک بهبهان امیدیه، امیدیه سفلی خیابان ولایت. خریداری از مالک رسمی عبدالکاظم عثامنه.

۱۲- برابر رای شماره ۱۴۰۲۶۰۳۱۷۰۱۶۰۰۲۲۵۷، متقاضی **عبدالکاظم عثامنه** فرزند یابر بشماره شناسنامه ۵۹۶ صادره از بندر ماهشهر در یک باب ساختمان به مساحت ۱۴۷.۹۱ مترمربع در قسمتی ازپلاک ۶۰۶۶ اصلی واقع در بخش یک بهبهان امیدیه، امیدیه سفلی پشت ولایت ۶ روبروی مصلا. خریداری از مالک رسمی گل ناز غبیشی

۱۳- برابر رای شماره ۱۴۰۲۶۰۳۱۷۰۱۶۰۰۲۲۶۳، متقاضی **هاشم چعبی** فرزند سعید بشماره شناسنامه ۱۴۹۱ صادره از هندیجان در یک باب ساختمان به مساحت ۹۳.۳۷ مترمربع در قسمتی از پلاک ۶۰۶۶ اصلی واقع دربخش یک بهبهان امیدیه، امیدیه سفلی خیابان شهید دستغیب جنب کاروانش راضی کوچه اول. خریداری از مالک رسمی طاهر شریفی.

۱۴- برابر رای شماره ۱۴۰۲۶۰۳۱۷۰۱۶۰۰۲۲۵۹، متقاضی **عبدالرضا بحرکانی** فرزند غانم بشماره شناسنامه ۱۶۹ صادره از هندیجان در یک باب ساختمان به مساحت ۲۳۲.۷۳ مترمربع در قسمتی از پلاک ۶۰۶۶ اصلی واقع در بخش یک بهبهان امیدیه، امیدیه سفلی انتهای غدیر. خریداری از مالک رسمی جواد شریفی.

۱۵- برابر رای شماره ۱۳۰۲۶۰۳۱۷۰۱۶۰۰۲۰۶۷، متقاضی **حسن زیدانی** فرزند حسین بشماره شناسنامه ۹۶۸ صادره از بندر ماهشهر در یک باب ساختمان به مساحت ۱۵۷.۸۲ مترمربع در قسمتی ازپلاک ۶۰۶۶ اصلی واقع در بخش یک بهبهان امیدیه، امیدیه سفلی نانوایی پایکار. خریداری از مالک رسمی محمدرضا بهمئی.

۱۶-برابر رای شماره ۱۴۰۲۶۰۳۱۷۰۱۶۰۰۲۱۹۶، متقاضی **نزهه زرگانی مقرب** فرزند حبیب بشماره شناسنامه ۱۳۰۸صادره از اهواز در یک باب ساختمان به مساحت ۱۷۶.۳۶ مترمربع در قسمتی ازپلاک ۶۰۶۶ اصلی واقع در بخش یک بهبهان امیدیه، امیدیه سفلی خیابان شهید دستغیب .خریداری از مالک رسمی حسین رشیدی.

۱۷- برابر رای شماره ۱۴۰۲۶۰۳۱۷۰۱۶۰۰۲۲۰۲، متقاضی **علی حمید** فرزند حبیب بشماره شناسنامه ۱۵۰۷صادره از امیدیه در یک باب ساختمان به مساحت ۷۷.۲۹ مترمربع در قسمتی از پلاک ۶۰۶۶ اصلی واقع در بخش یک بهبهان امیدیه، امیدیه سفلی پشن کارخانه یخ. خریداری از مالک رسمی صادق حمید.

۱۸- برابر رای شماره ۱۴۰۲۶۰۳۱۴۷۰۱۶۰۰۲۲۴۹، متقاضی **نرگس نصاری** فرزند محمد بشماره شناسنامه ۶۸۵۰۰۵۵۸۹۵ صادره از امیدیه در یک باب ساختمان به مساحت ۱۳۴.۷۶مترمربع در قسمتی ازپلاک ۶۰۶۷ اصلی واقع دربخش یک بهبهان امیدیه، علی آباد خیابان شریعتی کوچه شهید الیاس آغاجاری. خریداری از مالک رسمی شکریه حمودی.

۱۹- برابر رای شماره ۱۴۰۲۶۰۳۱۷۰۱۶۰۰۲۲۴۷، متقاضی **علی شریفات** فرزند مجید بشماره شناسنامه ۱۱صادره از آغاجاری در یک باب ساختمان به مساحت ۲۰۶.۵۱ مترمربع در قسمتی از پلاک ۶۰۶۷ اصلی واقع در بخش یک بهبهان امیدیه، علی آباد خیابان ولیعصر فرعی ۱۷.خریداری از مالک رسمی امین شریفات.

۲۰- برابر رای شماره ۱۴۰۲۶۰۳۱۷۰۱۶۰۰۲۲۵۳، متقاضی **رضا مرادی لرکی** فرزند الماس بشماره شناسنامه ۳ صادره از ایذه در یکباب ساختمان به مساحت ۲۰۹.۰۷ مترمربع در قسمتی از پلاک ۶۰۶۷ اصلی واقع دربخش یک بهبهان امیدیه، علی آباد کوی شهید بهشتی خیابان طباطبائی جنب آتشنشانی شهرداری. خریداری از مالک رسمی مرتضی مرادی لرکی.

۲۱- برابر رای شماره ۱۴۰۲۶۰۳۱۷۰۱۰۰۲۴۰۷، متقاضی **مرجان ایزدی** فرزند منوچهر بشماره شناسنامه ۱۵۸۶ صادره از اهواز در یک باب ساختمان به مساحت ۲۱۲.۹۴ مترمربع در قسمتی ازپلاک ۶۰۶۷ اصلی واقع دربخش یک بهبهان امیدیه، علی آباد خیابان ولیعصر کوچه شهید شیرالی.خریداری از مالک رسمی مریم ایزدی.

۲۲- برابر رای شماره ۱۴۰۲۶۰۳۱۷۰۱۶۰۰۲۳۹۷، متقاضی **ناصر شریفی** فرزند عبدشاه بشماره شناسنامه ۵۴ صادره از امیدیه در یک باب ساختمان به مساحت ۳۳۶.۶۷ مترمربع در قسمتی ازپلاک ۶۰۶۶ اصلی واقع دربخش یک بهبهان امیدیه، امیدیه سفلی خیابان دستغیب غدیر ۷ .خریداری از مالک رسمی فرج اله شریفی.

۲۳- برابر رای شماره۱۴۰۲۶۰۳۱۷۰۱۶۰۰۲۴۰۳، متقاضی **سید حسین عیدی موسوی** فرزند سید هادی بشماره شناسنامه ۱۰۸۸صادره از خرم آباد در یک باب ساختمان به مساحت ۲۹۵.۴۷ مترمربع در قسمتی از پلاک ۶۰۶۶ اصلی واقع دربخش یک بهبهان امیدیه، امیدیه سفلی خیابان شهید دستغیب پلاک ۵. خریداری از مالک رسمی سیده فخریه موسوی.

۲۴- برابر رای شماره ۱۴۰۲۶۰۳۱۷۰۱۶۰۰۲۳۹۵، متقاضی **علی شریفات** فرزند جواد بشماره شناسنامه ۱ صادره از امیدیه در یک باب ساختمان به.مساحت ۱۶.۳۳ مترمربع در قسمتی ازپلاک۶۰۶۷ اصلی واقع در خش یک بهبهان امیدیه، علی آباد روبروی بانک ملی.خریداری از مالک رسمی احمد کرمی

۲۵- برابر رای شماره ۱۴۰۲۶۰۳۱۷۰۱۶۰۰۲۳۹۱، متقاضی **جمشید پایکار** فرزند جعفر بشماره شناسنامه ۱صادره از سردشت در یک باب ساختمان به مساحت ۲۵۵.۷۵ مترمربع در قسمتی از پلاک ۶۰۶۶ اصلی واقع دربخش یک بهبهان امیدیه، امیدیه سفلی خیابان شهید دستغیب فرعی ۵. خریداری از مالک رسمی غلام حسن خوش نواز.

۲۶-برابر رای شماره ۱۴۰۲۶۰۳۱۷۰۱۶۰۰۲۴۰۹، متقاضی **غلامرضا ممبینی** فرزند دهراب بشماره شناسنامه ۲۱۱ صادره از امیدیه در یک باب ساختمان به مساحت ۱۷۶.۳۳ مترمربع در قسمتی ازپلاک ۶۰۶۶ اصلی واقع دربخش یک بهبهان امیدیه، کوی طالقانی خیابان شهید دستغیب روبروی اداره ورزش و جوانان. خریداری از مالک رسمی سید فواد آلبوشوکه.

۲۷- برابر رای شماره ۱۴۰۲۶۰۳۱۷۰۱۶۰۰۲۳۹۹، متقاضی **سعید مطرودی** فرزند وحید بشماره شناسنامه ۱۰۸۳ صادره از خرمشهر در یک باب ساختمان به مساحت ۳۵۳.۱۳ مترمربع در قسمتی ازپلاک ۶۰۶۶ اصلی واقع در بخش یک بهبهان امیدیه، کوی طالقانی ابتدای خیابان شهید موسی رئیسی.خریداری از مالک رسمی سید فواد آلبوشوکه.

۲۸- برابر رای شماره ۱۴۰۲۶۰۳۱۷۰۱۶۰۰۲۴۰۱، متقاضی **زلیخا سعیدی زاده** فرزند جاسم بشماره شناسنامه ۵۰۶۶ صادره از بهبهان در یک باب ساختمان به مساحت ۱۹۶.۵۲مترمربع در قسمتی ازپلاک ۶۰۶۷ اصلی واقع در بخش یک بهبهان امیدیه،علی آباد خیابان دکتر فاطمی پشت انبار خدرپور. خریداری از مالک رسمی روح اله مظفریان.

۲۹- برابر رای شماره ۱۴۰۲۶۰۳۱۷۰۱۶۰۰۲۴۵۹، متقاضی **عبدالکریم شریفی** فرزند جلیل بشماره شناسنامه ۱۲۳۴ صادره از امیدیه در یک باب ساختمان به مساحت۱۸۳.۱۳ مترمربع در قسمتی از پلاک ۶۰۶۶ اصلی واقع دربخش یک بهبهان امیدیه، امیدیه سفلی خیابان غدیر ۷ جنب حسینیه حاج سالم.خریداری از مالک رسمی مشکور شریفی.

۳۰- برابر رای شماره ۱۴۰۲۶۰۳۱۷۰۱۶۰۰۲۱۸۸، متقاضی **رضا اسدی فرد** فرزند حسن بشماره شناسنامه ۱۵ صادره از خرمشهر در یک باب ساختمان به مساحت ۲۳.۴۲ مترمربع در قسمتی از پلاک ۶۰۶۷ اصلی واقع دربخش یک بهبهان امیدیه، علی آباد بلوار اصلی .خریداری از مالک رسمی نعمت اله خسروی فرد.

تاریخ انتشار نوبت اول:۱۴۰۳/۴/۱۹
تاریخ انتشار نوبت دوم:۱۴۰۳/۵/۳ م الف ۳۴۹

سیدعبدالحمید توانی
رئی اداره ثبت اسناد و املاک امیدیه

==========

آگهی قانون تعیین تکلیف وضعیت ثبتی اراضی و ساختمان های فاقد سند رسمی حوزه ثبتی تنکابن
نظر به مواد1 و13 قانون تکلیف وضعیت ثبتی اراضی و ساختمان های فاقد سند رسمی مصوب مرحله 190 1390/09/20 املاک متقاضیانی که در هیات موضوع ماده یک قانون مذکور مستقر در واحد ثبتی تنکابن مورد رسیدگی و تصرفات مالکانه و بلا معارض آنان محرز و رای لازم صادر گردیده جهت اطلاع عموم به شرح ذیل آگهی می گردد.

املاک متقاضیان واقع در قریه مرزه پلاک 3 اصلی بخش2
957. فرعی سارا نامی به کد ملی 0070521875 نسبت به ششدانگ یک قطعه زمین مشتمل بر بنای در حال احداث به مساحت300.30 متر مربع انتقالی از مالک لیلی نجمی

املاک متقاضیان واقع در قریه پلنگ آباد علیا پلاک 18 اصلی بخش2
157 فرعی حمید رضا دوستی کلاه کبودی به کد ملی 3256202391 نسبت به ششدانگ یک قطعه زمین مشتمل بر ساختمان به مساحت220 متر مربع انتقالی از مالک سهیل سجودی

املاک متقاضیان واقع در قریه لوله ده پلاک 21 اصلی بخش2
223مفروزی از 68 فرعی لاله رحیم پور کامی به کد ملی 2064889701 نسبت به ششدانگ یک قطعه زمین مشتمل بر ساختمان به مساحت170 متر مربع مالک مشاعی

املاک متقاضیان واقع در قریه قلعه سر پلاک 23 اصلی بخش2
265 فرعی اشرف حق نژاد به کد ملی 4898975763نسبت به ششدانگ یک قطعه زمین مزروعی به مساحت255 متر مربع انتقالی از مالک رسمی محسن امین دهقان

املاک متقاضیان واقع در قریه هنگو (عبداله اباد) پلاک 24 اصلی بخش2
221 فرعی کیوان گرجی به کد ملی 2180353091 نسبت به ششدانگ یک قطعه زمین مزروعی به مساحت712.80 متر مربع انتقالی از مالک رسمی محمد علی تقوی

222 فرعی محمد خانی آبادی به کد ملی 0493559256 نسبت به ششدانگ یک قطعه زمین مزروعی به مساحت412.32 متر مربع انتقالی از مالک رسمی تقی اسعدی

املاک متقاضیان واقع در قریه گراکو پلاک 4 اصلی بخش4
840 فرعی امیر عرشیا فلاحی باولایت قهری مهرداد فلاحی به کد ملی 0026660571 و امیر ارسلان فلاحی با ولایت قهری مهرداد فلاحی به کد ملی 0026510138 سهم هر کدام بترتیب سه دانگ مشاع از ششدانگ یک قطعه زمین به مساحت218 متر مربع انتقالی از مالک رسمی مهرداد فلاحی

املاک متقاضیان واقع در قریه زنگشامحله پلاک18 اصلی بخش4
1034 فرعی مصطفی نوری به کد ملی 2219397327 نسبت به ششدانگ یک قطعه زمین مزروعی به مساحت201 متر مربع انتقالی از مالک رسمی وحید استبصاری

املاک متقاضیان واقع در قریه خوبانرزگاه پلاک20 اصلی بخش4
4790 مفروزی از 252 فرعی لیلا شیرود قربانیان به کد ملی 0071445307 نسبت به ششدانگ یک قطعه زمین مشتمل بر ساختمان به مساحت180 متر مربع مربع انتقالی از مالک مشاعی

4793 مفروزی از 1013 فرعی محمد منتقمی اتانی به کد ملی 2219509796 نسبت به ششدانگ یک قطعه زمین مشتمل بر ساختمان به مساحت299.56 متر مربع انتقالی از مالک مشاعی

املاک متقاضیان واقع در قریه سنگراسر پلاک52 اصلی بخش4
89 فرعی حلیمه رضایی آدریانی به کد ملی 1142435504 نسبت به ششدانگ یک قطعه زمین مزروعی به مساحت250 متر مربع انتقالی از مالک رسمی نسرین رضائی آدریانی

املاک متقاضیان واقع در قریه شعیب کلایه پلاک 122 اصلی بخش4
163مفروزی از 44 فرعی بهرام نصیر شعیبی به کد ملی 2218413175 نسبت به ششدانگ یک قطعه زمین به مساحت6492.88 متر مربع انتقالی از مالک رسمی تقسیم نامه وراث
164مفروزی از 44 فرعی بهزاد نصیر شعیبی به کد ملی 2218413868 نسبت به ششدانگ یک قطعه زمین به مساحت6362.92 متر مربع انتقالی از مالک رسمی تقسیم نامه وراث

املاک متقاضیان واقع در قریه پسکلایه بزرگ پلاک13 اصلی بخش3
1749مفروزی از 435و 436فرعی طاهره شکوری به کد ملی 2218057146نسبت به ششدانگ یک قطعه زمین مشتمل بر ساختمان به مساحت322.90 متر مربع انتقالی از مالک مشاعی

املاک متقاضیان واقع در قریه لشکرک پلاک26 اصلی بخش3
5646 فرعی الهام نیک کار به کد ملی 2219860914 و ایراندخت نیک کار به کد ملی 2210086231 سهم هر کدام بترتیب سه دانگ مشاع از ششدانگ یک قطعه زمین مزروعی به مساحت2600متر مربع انتقالی از مالک رسمی مریم نیک کار

املاک متقاضیان واقع در قریه کرچکله پلاک57 اصلی بخش3
1636مفروزی از 607 فرعی حمید رضا دالوند به کد ملی 4071864761نسبت به ششدانگ یک قطعه زمین مزروعی به مساحت250 متر مربع انتقالی از مالک مشاعی

املاک متقاضیان واقع در قریه امام زمین پلاک72 اصلی بخش3
178 فرعی فاطمه نارمکی به کد ملی 0045873704 نسبت به ششدانگ یک قطعه زمین مشتمل بر ساختمان به مساحت445 متر مربع انتقالی از مالک رسمی سهیلا چیریان
179 فرعی ابوالفضل قربانی به کد ملی 0370914589 نسبت به ششدانگ یک قطعه زمین مشتمل بر ساختمان به مساحت445 متر مربع انتقالی از مالک رسمی سهیلا چیریان

180 فرعی ابوالفضل قربانی به کد ملی 0370914589 نسبت به ششدانگ یک قطعه زمین مشتمل بر ساختمان به مساحت453.50 متر مربع انتقالی از مالک رسمی سهیلا چیریان

املاک متقاضیان واقع در قریه هراتبر پلاک 84 اصلی بخش3
382 مفروزی از 47 فرعی مهدی احسانی در خشانی به کد ملی 4051755649 و محمد احسانی درخشانی به کد ملی 4050986280 سهم هر کدام بترتیب سه دانگ مشاع از ششدانگ یک قطعه زمین مشتمل بر ساختمان به مساحت723.80متر مربع انتقالی از مالک مشاعی

املاک متقاضیان واقع در قریه پلطان پلاک87 اصلی بخش3
50 فرعی میترا محمدی هنده خاله به کد ملی 2217920601 نسبت به ششدانگ یک قطعه زمین مزروعی به مساحت270 متر مربع انتقالی از مالک رسمی ابوالفضل شریعتی

املاک متقاضیان واقع در قریه کتکله پلاک114 اصلی بخش3
1309 فرعی مصطفی بیات به کد ملی 3933923220 نسبت به ششدانگ یک قطعه زمین مشتمل بر ساختمان به مساحت571 متر مربع انتقالی از مالک رسمی ماشااله سعیدیان

املاک متقاضیان واقع در قریه کلیشم پلاک204 اصلی بخش3
556مفروزی از 9 فرعی ام البنین حاتمی پور به کد ملی 2219597180 و صادقعلی قبادپور به کد ملی 2218557959 سهم هر کدام بترتیب سه دانگ مشاع از ششدانگ یک قطعه زمین مشتمل بر ساختمان به مساحت383 مربع انتقالی از مالک مشاعی

املاک متقاضیان واقع در قریه برسه پلاک216 اصلی بخش3
664 فرعی ایران ایمان پرور به کد ملی 2279878445 و زهرا استادی به کد ملی 5809926673 سهم هر کدام بترتیب سه دانگ مشاع از ششدانگ یک قطعه زمین مشجر مشتمل بر بنای احداثی به مساحت391 متر مربع انتقالی از مالک رسمی مهسا ابوالقاسمی مقدم

تذکر:به موجب ماده۱۵ تعیین تکلیف وضعیت ثبتی اراضی و ساختمان های فاقد سند رسمی و ماده 13 آئین نامه مربوطه این آگهی در دو نوبت به فاصله 15 روز از طریق روزنامه محلی و کثیره الانتشار در شهر منتشر و در روستا علاوه بر انتشار آگهی رای هیات انتقال تا در صورتیکه اشخاص ثبتنامه به آرای اعلام شده اعتراض داشته باشند باید از تاریخ انتشار اولین آگهی و در روستاها از تاریخ الصاق در محل تا دو ماه اعتراض خود را به اداره ثبت محل وقوع ملک تسلیم و رسید اخذ نمایند.معترض باید ظرف یک ماه از تاریخ تسلیم اعتراض مبادرت به تقدیم دادخواست به دادگاه عمومی محل نماید و گواهی تقدیم درخواست به اداره ثبت محل تحویل دهد که در این صورت اقدامات ثبت موکول به ارائه حکم قطعی دادگاه است و در صورتی که اعتراض در مهلت قانونی واصل نگردد یا معترض گواهی تقدیم دادخواست به دادگاه عمومی محل ارائه نکند اداره ثبت مبادرت به صدور سند مالکیت می نماید و صدور سند مالکیت مانع از مراجعه متضرر به دادگاه نیست بنابهمین است برابر ماده 13 آئین نامه مذکور در مورد قسمتی از املاکی که قبلا اظهار نامه ثبتی پذیرفته نشده واحد ثبتی با رای هیات پس از تنظیم اظهار نامه حاوی تحدید حدود مراتب را در اولین آگهی نوبتی و تحدید حدود بصورت همزمان به اطلاع عموم می رساند و نسبت به املاک در جریان ثبت و فاقد سابقه تحدید حدود واحد ثبتی آگهی تحدید حدود را به صورت اختصاصی منتشر می نماید

تاریخ انتشار نوبت اول:۱۴۰۳/۴/۱۹
تاریخ انتشار نوبت دوم:۱۴۰۳/۵/۲ م الف ۱۷۴۹۵۲۱

صفررضوانی گیل کلائی
معاون مدیر کل و سرپرست ثبت اسناد و املاک تنکابن

==========

برگ سبز خودرو سواری پژو مدل ۱۳۹۲ رنگ سفید شماره پلاک ۹۷ ایران ۷۸۶ د ۶۷ شماره موتور ۱۶۰B۰۰۵۱۰۸۴ شماره شاسی NAAP٤١FD١DJ٦٣٧٦٩٩ متعلق به حمید کردبچه مفقود گردیده و از درجه اعتبار ساقط است.

سند مالکیت (برگ سبز) سند کمپانی خودرو میتسوبیشی رنگ خاکستری متالیک مدل ۲۰۱۲ به شماره انتظامی ایران ۹۷۵۳ل۱۹ شماره موتور ٤B11LN٥٨٩٣ شماره شاسی: ٥MBXTGA٢WCZ٠٠٣١٥٥ به مالکیت محسن باطنی مفقود گردیده و از درجه اعتبار ساقط است.

برگ سبز (شناسنامه) متعلق به یک دستگاه خودروی سواری پراید مدل ۱۳۸۹ به رنگ سفید روغنی به شماره پلاک ۹۳۹م ۳٤ ایران ۹۵ به شماره موتور ٣٦٦٤٤٠٨ به شماره شاسی S١٤١٢٢٨٩٥٥٠٨٩١ به نام محمد شهلی بر مفقود گردیده و از درجه اعتبار ساقط است.

برگ سبز (شناسنامه) متعلق به یک دستگاه خودروی سواری پراید مدل ۱۳۸۵ به رنگ نقره ای آبی به شماره پلاک ۷۳۹ج ۷۹- ایران ۹۵ به شماره موتور ۱۷۷۱۰۵۸ به شماره شاسی S١٤١٢٢٨٥٢٨٢٦٣١ بنام مهدی امیری زاده مفقود گردیده و از درجه اعتبار ساقط است.

کارت دانشجویی متعلق به ایجانب سعدا میربلوچ زهی به شماره ملی ۳۵۸۱۳۰٤٤۳۰ به شماره دانشجویی ۹۹۲۱۷۸۰۲۲ دانشجوی رشته اتاق عمل مقطع کارشناسی از دانشگاه علوم پزشکی ایرانشهر مفقود گردیده و از درجه اعتبار ساقط است.

سند کمپانی (فاکتورفروش) و برگ سبز (شناسنامه) متعلق به یک دستگاه خودروی سواری زانتیا مدل ۱۳۸۹ به رنگ سفید به شماره پلاک ۳٥٤ج ٦٣ ایران ۹۵ به شماره موتور ۱۳۰۸۷٤ به شماره شاسی S١٥١٢٢٨٨١٨٩٤٥٣ بنام صالح آسکانی مفقود گردیده و از درجه اعتبار ساقط است.

برگ سبز (شناسنامه) متعلق به یک دستگاه خودروی برگ سبز (شناسنامه) متعلق به یک دستگاه خودروی تیپ ۱۳۱ مدل ۱۳۹۹ به رنگ سفید روغنی به شماره پلاک ٥٢٦ص ٥٨ ایران ۹۵ به شماره موتور ٦٤٢٢٠٠٣ /m١٣ به شماره شاسی NAS٤١١١٠L٣٥٩١٠٨٠ بنام واحد گردهانی مفقود گردیده و از درجه اعتبار ساقط است.

برگ سبز خودرو سواری پراید مدل ۱۳۸۵ به شماره انتظامی ٤٥٧ق ٢٤-ایران ۱۷ به شماره موتور ۱۷۰۹٥۳۲ و شماره شاسی S١٤٨٢٢٨٥١٧٧٦٠٤ به مالکیت رامین کاظم زاده مفقود گردیده و از درجه اعتبار ساقط است. ۷۷٦

برگ سبز موتورسیکلت سیستم پرواز تیپ ۱۲۵ سی سی به رنگ مسی به مدل ۱۳۹٤ به شماره موتور ۳۷۱۹۰۸ و شماره تنه ۹٤١٥١١١ و شماره پلاک ٤٩٩ ایران ۸۹٤۸۱ به نام اردشیر فرامرزی مفقود گردیده و از درجه اعتبار ساقط است.

برگ سبزنیسان زامیادآبی به شماره پلاک ١٤-٦٩٣م ۹۳ مدل ۱۳۹۸ به شماره موتور X٢٤٧٨٦٨٧٤Z و به شماره شاسی NAZPL١٤٠BKO٠٥٢١٣٢٤ به نام سعید هاشمی مفقود گردیده و از درجه اعتبار ساقط است.

اصل شناسنامه مالکیت (برگ سبز) متعلق به خودروی سواری پراید ١٣١SE به رنگ سفید روغنی به شماره شهربانی (پلاک) ٤٤٥ی٨٥-ایران ۸۸ و به شماره موتور M١٣/ ٥٦٢٤٣٨٧ و به شماره شاسی NAS٤١٢١٠٠G٣٣٩١٤٦٧ بنام آقای صادق رضایی فرزند صیدمحمد دارای ش.م ٤١٩٩٩٢٧٢٦٣ و به تاریخ تولد ١٣٦٦/٧/١ شناسنامه صادره از شهرستان کوهدشت مفقود گردیده و از درجه اعتبار ساقط است.

برگ سبز- سند- برگ کمپانی سواری پژو ٤٠٥ جی ال ایکس ای مدل ۱۳۸۱ به رنگ یشمی متالیک به شماره موتور ٢٢٥٦٨١٢٣٩١٥ و شماره شاسی ٠٠٨١٠٢١٤٩٤ و شماره پلاک ایران ٢٣-٤٥٤ص ٢٨ به نام حمید توکل مفقود گردیده و از درجه اعتبار ساقط است.

شناسنامه و برگ سبز خودرو سواری هاچ بک پراید تیپ دی ام هاچ بک مدل ۱۳۸۳ به رنگ سبز- متالیک به شماره انتظامی ٨٥٨د٣١ ایران ۹۸ به شماره موتور ٠٠٩٤٠٣٧٧ به شماره شاسی S١٤٤٢٢٨٣١٧١٠١٦ به نام رضا مظفری به شماره ملی ٤٤٩٠٣٧١٨٤٥ مفقود گردیده و از درجه اعتبار ساقط است.

گواهینامه موقت پایان تحصیلات مقطع کارشناسی حقوق واحد دانشگاه آزاد اسلامی هشتگرد به نام خدیجه طالبی به شماره ملی ٤٨٩٧٨٤٠٩٩٦ مفقود گردیده و از درجه اعتبار ساقط است.

برگ سبز (شناسنامه) و فاکتور فروش (سند کمپانی) متعلق به یک دستگاه موتورسیکلت انژکتوری زال توس مدل ۱۳۹۸ به رنگ قرمز به شماره پلاک ٨٢٣-٧٣٧٨٨ به شماره موتور ٠٢٠٠N٣N٤٠٢١٦٤ به شماره تنه N٣NAKZKHEKMH٠٩٥٠٥ بنام بهروز غریب مفقود گردیده و از درجه اعتبار ساقط است.

برگ سبز خودرو سواری رانا تیپ RUNNA PLUS TU٥ رنگ سفید به شماره ۱۷ ایران ۱۳۱ ب ٥٣ به مدل ۱٤۰۰ شماره موتور ١٦٧B٠١٣٩٩٥٣ شماره شاسی NAAU٠١FE٧MT٣٢٠٩٧٣ به نام ابراهیم خلیل لو مفقود گردیده و از درجه اعتبار ساقط است.

سند کمپانی (فاکتورفروش) و کارت پلاک متعلق به یک دستگاه خودروی سواری پراید مدل ۱۳۸۸ به رنگ سفید به شماره پلاک ٢٦٤م ٥٨ ایران ۹۵ به شماره موتور ٢٨٧٠١٢٥ به شماره شاسی S١٤١٢٢٨٨٢٣١١١٧ بنام جمیله احمد خسروی بادجانی مفقود گردیده و از درجه اعتبار ساقط است.

برگ سبز خودرو وانت آریسان مدل ۱۳۹۵ به شماره انتظامی ٢٣د٢٦٩-ایران ۱۷ به شماره موتور ١١٨J٠٠١٢٦٥٣ و شماره شاسی NAAB٦٦PE٦FV٥٢١٩٥٢ به مالکیت اکبر یادگاری کهریزی مفقود گردیده و از درجه اعتبار ساقط است. ۷۷٥

برگ سبز و سند کمپانی و فاکتور فروش خودروی سواری ام وی ام HNEW٣١٥ به رنگ نوک مدادی به شماره موتور MVM٤٧٧FJAJ٠٧٠٧٦٩ به شماره شاسی NATFBAMD٢J١٠٥٩٦٩١ به شماره انتظامی ١٤ایران ۷٦٣ و ۷۸ بنام آقای نعیم صوایی مفقود گردیده و از درجه اعتبار ساقط است.

اصل سند کمپانی و اصل شناسنامه مالکیت (برگ سبز) و اصل کارت شناسایی موتورسیکلت سیستم زمرد تیپ ١٢٥S به رنگ آبی مدل ۱۳۹٤ به شماره موتور N٢Z٢٥٠١٤٣٧ و ٠١٢٤ و شماره شاسی N٢Z***١٢٥S٩٤٠٢٦٢٥ و شماره پلاک انتظامی ایران ٥٦٨-٩٩٨٥٤ و بنام مالک احمد اعتمادی پور مفقود گردیده و از درجه اعتبار ساقط است.

اصل سند مالکیت (برگ سبز) خودرو سواری سیستم پژو تیپ ٤٠٥ جی ال ایکس آی ۱/۸ مدل ۱۳۹۰ و به شماره انتظامی ٢٧-٣٦٨ج ٣٨ و به ش

آگهی موضوع ماده ۳ قانون و ماده ۱۳ آئین نامه قانون تعیین تکلیف وضعیت ثبتی اراضی و ساختمانهای فاقد سند رسمی

برابر رای شماره ۱۴۰۳۶۰۳۰۹۰۰۰۸۶۵ مورخ ۱۴۰۲/۳/۱۲ هیات موضوع قانون تعیین تکلیف وضعیت ثبتی اراضی وساختمانهای فاقد سند رسمی مستقر در واحد ثبتی آبیک کلاسه ۰۲۵ ۱۴۰۲۱۴۴۰۹۰۰۳۰۰۰۲۵ تصرفات مالکانه و بلامعارض متقاضی خانم مهناز رحیم نژاد کوبجباری فرزند محمدعلی صادره از لاهیجان به ش.ش ۱۵ و کدملی ۲۷۲۲۱۰۶۱۸۳ در دشتدانگ یک قطعه زمین مزروعی به مساحت ۱۰۰۰/۰۲ مترمربع از پلاک ۵ اصلی بخش ۱۶ واقع در قزوین حوزه ثبت ملک آبیک ابراهیم آباد می باشد احراز مالکیت متقاضی نسبت به ملک مورد تقاضا و انتقال سند به نام آقای غلامعلی موسوی فرزند یارمحمد به متقاضی داشته و تصرفات متقاضی نسبت به مورد تقاضا احراز گردیده لذا به منظور اطلاع عموم مراتب در دو نوبت به فاصله ۱۵ روز آگهی می گردد در صورتی که اشخاص نسبت به صدور سند مالکیت متقاضی اعتراضی داشته باشند می توانند از تاریخ انتشار اولین آگهی به اداره ثبت محل وقوع ملک تسلیم و رسید اخذ نمایند و معترض باید ظرف یکماه از تاریخ تسلیم اعتراض مبادرت به تقدیم دادخواست در مراجع قضایی نموده و گواهی آن را به اداره ثبت محل تحویل دهد و در صورتی که اعتراض در مهلت قانونی واصل نگردد یا معترض گواهی تقدیم دادخواست به دادگاه عمومی محل را به اداره ثبت ارائه نکند اداره ثبت محل مبادرت به صدور سند مالکیت می نماید و صدور سند مالکیت مانع مراجعه متضرر به دادگاه نخواهد بود.

شناسه آگهی ۱۷۲۸۸۸۸

تاریخ انتشار نوبت اول: ۱۴۰۳/۴/۴ تاریخ انتشار نوبت دوم: ۱۴۰۳/۴/۱۹

علی مافی
رئیس اداره ثبت اسناد و املاک آبیک

==========

آگهی موضوع ماده ۳ قانون و ماده ۱۳ آئین نامه قانون تعیین تکلیف وضعیت ثبتی اراضی و ساختمانهای فاقد سند رسمی

برابر آراء صادره هیئت قانون تعیین تکلیف وضعیت ثبتی اراضی و ساختمانهای فاقد سند رسمی مستقر در واحد ثبتی انار، تصرفات مالکانه و بلامعارض متقاضیان ذیل از بخش یازده کرمان محرز گردید:

۱-رای شماره ۱۴۰۳۶۰۳۱۹۰۰۳۰۰۰۶۳۲ مورخ ۱۴۰۳/۰۴/۰۴ خانم فرح رخشان فرزند حامد بشماره شناسنامه ۳۰۴۱۴۹۳۷۹۹ صادره از کرمان در شهرک زمین کشاورزی به مساحت ۲۵۹۶۰ مترمربع پلاک ۵۰۲ فرعی مفروز و مجزی شده از پلاک ۱۸۳ فرعی از ۶۰۳۳ اصلی واقع در اراضی صحرای محمدآباد ساقی خریداری شده از محل مالکیت مهرماه ابراهیمی محرز گردیده است.

۲-رای شماره ۱۴۰۳۶۰۳۱۹۰۰۳۰۰۰۶۳۳ مورخ ۱۴۰۳/۰۴/۰۴ خانم فرح رخشان فرزند حامد بشماره شناسنامه ۳۰۴۱۴۹۳۷۹۹ صادره از کرمان در شهرک زمین کشاورزی به مساحت ۲۵۰۰۹ مترمربع پلاک ۴۹۳ فرعی مفروز و مجزی شده از پلاک ۵۳ فرعی از ۶۰۳۳ اصلی واقع در اراضی صحرای محمدآباد ساقی خریداری شده از محل مالکیت فائقه ابراهیمی محرز گردیده است.

۳-رای شماره ۱۴۰۳۶۰۳۱۹۰۰۳۰۰۰۶۳۰ مورخ ۱۴۰۳/۰۴/۰۴ خانم فرح رخشان فرزند حامد بشماره شناسنامه ۳۰۴۱۴۹۳۷۹۹ صادره از کرمان در شهرک زمین کشاورزی به مساحت ۳۳۸۷۷ مترمربع پلاک ۴۹۴ فرعی مفروز و مجزی شده از پلاک ۹۲ فرعی از ۶۰۳۳ اصلی واقع در اراضی صحرای محمدآباد ساقی خریداری شده از محل مالکیت قمرالزمان صالحی محرز گردیده است.

۴-رای شماره ۱۴۰۳۶۰۳۱۹۰۰۳۰۰۰۶۱۹ مورخ ۱۴۰۳/۰۴/۰۴ خانم فرح رخشان فرزند حامد بشماره شناسنامه ۳۰۴۱۴۹۳۷۹۹ صادره از کرمان در شهرک زمین کشاورزی به مساحت ۴۸۷۲ مترمربع پلاک ۴۹۵ فرعی مفروز و مجزی شده از پلاک ۱۰۷ فرعی از ۶۰۳۳ اصلی واقع در اراضی صحرای محمدآباد ساقی خریداری شده از محل مالکیت عباس مهرابی زاده انواری محرز گردیده است.

۹-رای شماره ۱۴۰۳۶۰۳۱۹۰۰۳۰۰۰۶۲۸ مورخ ۱۴۰۳/۰۴/۰۴ خانم فرح رخشان فرزند حامد بشماره شناسنامه ۳۰۴۱۴۹۳۷۹۹ صادره از کرمان در شهرک زمین کشاورزی به مساحت ۶۸۶۳۸ مترمربع پلاک ۵۰۰ فرعی مفروز و مجزی شده از پلاک ۱۴۳ فرعی از ۶۰۳۳ اصلی واقع در اراضی صحرای محمدآباد ساقی خریداری شده از محل مالکیت قمرالزمان صالحی محرز گردیده است.

۱۰-رای شماره ۱۴۰۳۶۰۳۱۹۰۰۳۰۰۰۶۳۴ مورخ ۱۴۰۳/۰۴/۰۶ خانم فرح رخشان فرزند حامد بشماره شناسنامه ۳۰۴۱۴۹۳۷۹۹ صادره از کرمان در شهرک زمین کشاورزی به مساحت ۳۳۶۴ مترمربع پلاک ۵۰۱ فرعی مفروز و مجزی شده از پلاک ۱۴۵ فرعی از ۶۰۳۳ اصلی واقع در اراضی صحرای محمدآباد ساقی خریداری شده از محل مالکیت قمرالزمان صالحی محرز گردیده است.

۱۱-رای شماره ۱۴۰۳۶۰۳۱۹۰۰۳۰۰۰۶۲۷ مورخ ۱۴۰۳/۰۴/۰۶ خانم هستی رخشان فرزند حامد بشماره شناسنامه ۳۰۴۱۹۵۵۵۰۰ صادره از کرمان در شهرک زمین کشاورزی به مساحت ۲۵۹۲۶ مترمربع پلاک ۵۰۲ فرعی مفروز و مجزی شده از پلاک ۱۸۳ فرعی از ۶۰۳۳ اصلی واقع در اراضی صحرای محمدآباد ساقی خریداری شده از محل مالکیت جهانگیر ابراهیمی محرز گردیده است.

۱۲-رای شماره ۱۴۰۳۶۰۳۱۹۰۰۳۰۰۰۶۳۲ مورخ ۱۴۰۳/۰۴/۰۶ خانم هستی رخشان فرزند حامد بشماره شناسنامه ۳۰۴۱۹۵۵۵۰۰ صادره از کرمان در شهرک زمین کشاورزی به مساحت ۲۵۰۰۹ مترمربع پلاک ۴۹۳ فرعی مفروز و مجزی شده از پلاک ۵۳ فرعی از ۶۰۳۳ اصلی واقع در اراضی صحرای محمدآباد ساقی خریداری شده از محل مالکیت جهانگیر ابراهیمی محرز گردیده است.

۶-رای شماره ۱۴۰۳۶۰۳۱۹۰۰۳۰۰۰۶۴۰ مورخ ۱۴۰۳/۰۴/۰۶ خانم ناهید محمدی رنجبر فرزند محمد بشماره شناسنامه ۳۰۴۰۱۳۲۰۶۷ صادره از فرسنجان در شهرک باغ به مساحت ۳۳۳۳ مترمربع پلاک ۴۹۷ فرعی مفروز و مجزی شده از پلاک ۹۵ فرعی از ۶۰۳۳ اصلی واقع در اراضی صحرای محمدآباد ساقی خریداری شده از محل مالکیت عباس علی حسینی محرز گردیده است.

۷-رای شماره ۱۴۰۳۶۰۳۱۹۰۰۳۰۰۰۶۲۹ مورخ ۱۴۰۳/۰۴/۰۶ خانم باران رخشان فرزند حامد بشماره شناسنامه ۳۰۴۱۰۶۵۷۴۶ صادره از فرسنجان در شهرک باغ به مساحت ۲۸۶۰ مترمربع پلاک ۴۹۸ فرعی مفروز و مجزی شده از پلاک ۱۰۷ فرعی از ۶۰۳۳ اصلی واقع در اراضی صحرای محمدآباد ساقی خریداری شده از محل مالکیت اکبرزاده نظری محرز گردیده است.

۸-رای شماره ۱۴۰۳۶۰۳۱۹۰۰۳۰۰۰۶۳۸ مورخ ۱۴۰۳/۰۴/۰۶ خانم باران رخشان فرزند حامد بشماره شناسنامه ۳۰۴۱۰۶۵۷۴۶ صادره از فرسنجان در شهرک باغ به مساحت ۳۵۲۷ مترمربع پلاک ۴۹۹ فرعی مفروز و مجزی شده از پلاک ۱۰۷ فرعی از ۶۰۳۳ اصلی واقع در اراضی صحرای محمدآباد ساقی خریداری شده از محل مالکیت عباس مهرابی زاده انواری محرز گردیده است.

۱۳-رای شماره ۱۴۰۳۶۰۳۱۹۰۰۳۰۰۰۶۲۶ مورخ ۱۴۰۳/۰۴/۰۶ خانم فرح رخشان فرزند حامد بشماره شناسنامه ۳۰۴۱۴۹۳۷۹۹ صادره از کرمان در شهرک باغ به مساحت ۲۵۲۶۴ مترمربع پلاک ۵۱ فرعی مفروز و مجزی شده از پلاک ۲۲ فرعی از ۶۲۶۲ اصلی واقع در اراضی صحرای محمدآباد ساقی خریداری شده از محل مالکیت جهانگیر ابراهیمی محرز گردیده است.

۲۳-رای شماره ۱۴۰۳۶۰۳۱۹۰۰۳۰۰۰۴۱۵ مورخ ۱۴۰۳/۰۳/۱۰ آقای مهران ابراهیمی فرزند ابراهیم بشماره شناسنامه ۴۶۳ صادره از کرمان در شهرک باغ به مساحت ۱۷۶۱۱ مترمربع پلاک ۵۰ فرعی مفروز و مجزی شده از پلاک ۲۲ فرعی از ۶۲۶۲ اصلی واقع در اراضی صحرای محمدآباد ساقی خریداری شده از محل مالکیت جهانگیر ابراهیمی محرز گردیده است.

۲۴-رای شماره ۱۴۰۳۶۰۳۱۹۰۰۳۰۰۰۴۱۹ مورخ ۱۴۰۳/۰۳/۱۰ آقای مهران ابراهیمی فرزند ابراهیم بشماره شناسنامه ۴۶۳ صادره از کرمان در شهرک باغ به مساحت ۴۱۴۵ مترمربع پلاک ۵۱ فرعی مفروز و مجزی شده از پلاک ۲۲ فرعی از ۶۲۶۲ اصلی واقع در اراضی صحرای محمدآباد ساقی خریداری شده از محل مالکیت جهانگیر ابراهیمی محرز گردیده است.

۲۵-رای شماره ۱۴۰۳۶۰۳۱۹۰۰۳۰۰۰۴۱۸ مورخ ۱۴۰۳/۰۳/۱۰ آقای مهران ابراهیمی فرزند ابراهیم بشماره شناسنامه ۴۶۳ صادره از کرمان در شهرک باغ به مساحت ۲۹۰۳ مترمربع پلاک ۵۲ فرعی مفروز و مجزی شده از پلاک ۲۲ فرعی از ۶۲۶۲ اصلی واقع در اراضی صحرای محمدآباد انار خریداری شده از محل مالکیت جهانگیر ابراهیمی محرز گردیده است.

۲۶-رای شماره ۱۴۰۳۶۰۳۱۹۰۰۳۰۰۰۴۰۰ مورخ ۱۴۰۳/۰۳/۱۰ آقای مهران ابراهیمی فرزند ابراهیم بشماره شناسنامه ۴۶۳ صادره از کرمان در شهرک باغ به مساحت ۱۶۸۱۵ مترمربع پلاک ۵۳ فرعی مفروز و مجزی شده از پلاک ۲۵ فرعی از ۶۲۶۲ اصلی واقع در اراضی صحرای محمدآباد انار خریداری شده از محل مالکیت جهانگیر ابراهیمی محرز گردیده است.

۲۷-رای شماره ۱۴۰۳۶۰۳۱۹۰۰۳۰۰۰۴۱۷ مورخ ۱۴۰۳/۰۳/۱۰ آقای مهران ابراهیمی فرزند ابراهیم بشماره شناسنامه ۴۶۳ صادره از کرمان در شهرک باغ به مساحت ۴۸۷۲ مترمربع پلاک ۴۹۵ فرعی مفروز و مجزی شده از پلاک ۲۵ فرعی از ۶۲۶۲ اصلی واقع در اراضی صحرای محمدآباد انار خریداری شده از محل مالکیت محمود ابراهیمی محرز گردیده است.

۲۸-رای شماره ۱۴۰۳۶۰۳۱۹۰۰۳۰۰۰۴۱۶ مورخ ۱۴۰۳/۰۳/۱۰ آقای مهران ابراهیمی فرزند ابراهیم بشماره شناسنامه ۴۶۳ صادره از کرمان در شهرک باغ به مساحت ۴۸۵۳ مترمربع پلاک ۵۵ فرعی مفروز و مجزی شده از پلاک ۳۴ فرعی از ۶۲۶۲ اصلی واقع در اراضی صحرای محمدآباد انار خریداری شده از محل مالکیت محمود ابراهیمی محرز گردیده است.

۱۷-رای شماره ۱۴۰۳۶۰۳۱۹۰۰۳۰۰۰۴۲۱ مورخ ۱۴۰۳/۰۳/۰۱ آقای علی پرور فرزند اکبر بشماره شناسنامه ۳ صادره از انار در شهرک باغ به مساحت ۶۹۹۰ مترمربع پلاک ۴۶ فرعی مفروز و مجزی شده از پلاک ۸ فرعی از ۶۲۶۲ اصلی واقع در اراضی صحرای ابراهیم آباد انار خریداری شده از محل مالکیت محمود ابراهیمی محرز گردیده است.

۱۸-رای شماره ۱۴۰۳۶۰۳۱۹۰۰۳۰۰۰۶۰۱ مورخ ۱۴۰۳/۰۳/۳۱ آقای علی پرور فرزند اکبر بشماره شناسنامه ۳ صادره از انار در شهرک باغ به مساحت ۱۲۳۷۴ مترمربع پلاک ۴۵ فرعی مفروز و مجزی شده از پلاک ۲۲ فرعی از ۶۲۶۲ اصلی واقع در اراضی صحرای ابراهیم آباد انار خریداری شده از محل مالکیت جهانگیر ابراهیمی محرز گردیده است.

۱۹-رای شماره ۱۴۰۳۶۰۳۱۹۰۰۳۰۰۰۴۱۶ مورخ ۱۴۰۳/۰۳/۰۱ آقای مهران ابراهیمی فرزند ابراهیم بشماره شناسنامه ۴۶۳ صادره از کرمان در شهرک باغ به مساحت ۱۵۴۰۷ مترمربع پلاک ۴۶ فرعی مفروز و مجزی شده از پلاک ۵ فرعی از ۶۲۶۲ اصلی واقع در اراضی صحرای ابراهیم آباد انار خریداری شده از محل مالکیت محمود ابراهیمی محرز گردیده است.

۲۰-رای شماره ۱۴۰۳۶۰۳۱۹۰۰۳۰۰۰۴۲۰ مورخ ۱۴۰۳/۰۳/۰۱ آقای مهران ابراهیمی فرزند ابراهیم بشماره شناسنامه ۴۶۳ صادره از کرمان در شهرک باغ به مساحت ۱۶۶۵۰ مترمربع پلاک ۴۷ فرعی مفروز و مجزی شده از پلاک ۱۰۷ فرعی از ۶۲۶۲ اصلی واقع در اراضی صحرای محمدآباد انار خریداری شده از محل مالکیت محمود ابراهیمی محرز گردیده است.

۲۱-رای شماره ۱۴۰۳۶۰۳۱۹۰۰۳۰۰۰۵۹۸ مورخ ۱۴۰۳/۰۳/۳۱ آقای مهران ابراهیمی فرزند ابراهیم بشماره شناسنامه ۴۶۳ صادره از کرمان در شهرک باغ به مساحت ۶۸۶۳۸ مترمربع پلاک ۵۰۰ فرعی مفروز و مجزی شده از پلاک ۱۴۳ و ۱۴۵ فرعی از ۶۲۶۲ اصلی واقع در اراضی صحرای محمدآباد ساقی خریداری شده از محل مالکیت قمرالزمان صالحی محرز گردیده است.

۲۲-رای شماره ۱۴۰۳۶۰۳۱۹۰۰۳۰۰۰۵۹۷ مورخ ۱۴۰۳/۰۳/۳۱ آقای مهران ابراهیمی فرزند ابراهیم بشماره شناسنامه ۴۶۳ صادره از کرمان در شهرک باغ به مساحت ۲۵۲۶۴ مترمربع پلاک ۵۱ فرعی مفروز و مجزی شده از پلاک ۲۲ فرعی از ۶۲۶۲ اصلی واقع در اراضی صحرای محمدآباد انار خریداری شده از محل مالکیت جهانگیر ابراهیمی محرز گردیده است.

۲۳-رای شماره ۱۴۰۳۶۰۳۱۹۰۰۳۰۰۰۶۲۷ مورخ ۱۴۰۳/۰۴/۰۶ آقای حسن عسکری چاورجی فرزند احمد بشماره شناسنامه ۸۱۸ صادره از جزوم در شهرک باغ به مساحت ۲۵۸,۲ مترمربع پلاک ۱ فرعی از ۱۰۳۳۹ اصلی واقع در اراضی صحرآباد انار به آدرس بلوار بشرخافی خریداری شده از محل مالکیت سید احمد مهدوی و جواهرفریعی محرز گردیده است.

۲۴-رای شماره ۱۴۰۳۶۰۳۱۹۰۰۳۰۰۰۶۴۹ مورخ ۱۴۰۳/۰۴/۰۶ آقای حسن زینلی زاده فرزند ابراهیم بشماره شناسنامه ۴۶۳ صادره از انار در شهرک باغ به مساحت ۴۹۹۳ مترمربع پلاک ۴۳ فرعی مفروز و مجزی شده از پلاک ۸ فرعی از ۶۲۶۲ اصلی واقع در اراضی صحرای ابراهیم آباد انار خریداری شده از محل مالکیت محمود ابراهیمی محرز گردیده است.

۲۵-رای شماره ۱۴۰۳۶۰۳۱۹۰۰۳۰۰۰۶۴۸ مورخ ۱۴۰۳/۰۴/۰۶ آقای حسن زینلی زاده فرزند حبیب بشماره شناسنامه ۴ صادره از انار در شهرک باغ به مساحت ۴۹۹۳ مترمربع پلاک ۴۳ فرعی مفروز و مجزی شده از پلاک ۸ فرعی از ۶۲۶۲ اصلی واقع در اراضی صحرای ابراهیم آباد انار خریداری شده از محل مالکیت جهانگیر ابراهیمی محرز گردیده است.

۲۶-رای شماره ۱۴۰۳۶۰۳۱۹۰۰۳۰۰۰۶۴۹ مورخ ۱۴۰۳/۰۴/۰۶ آقای حسن زینلی زاده فرزند حبیب بشماره شناسنامه ۴ صادره از انار در شهرک باغ به مساحت ۴۹۹۳ مترمربع پلاک ۴۳ فرعی مفروز و مجزی شده از پلاک ۸ فرعی از ۶۲۶۲ اصلی واقع در اراضی صحرای ابراهیم آباد انار خریداری شده از محل مالکیت حشمت الله ابراهیمی محرز گردیده است.

۲۷-رای شماره ۱۴۰۳۶۰۳۱۹۰۰۳۰۰۰۴۱۷ مورخ ۱۴۰۳/۰۳/۱۰ آقای مهران ابراهیمی فرزند ابراهیم بشماره شناسنامه ۴۶۳ صادره از کرمان در شهرک باغ به مساحت ۶۷۹۸ مترمربع پلاک ۵۴ فرعی مفروز و مجزی شده از پلاک ۲۵ فرعی از ۶۲۶۲ اصلی واقع در اراضی صحرای ابراهیم آباد انار خریداری شده از محل مالکیت جهانگیر ابراهیمی محرز گردیده است.

۲۸-رای شماره ۱۴۰۳۶۰۳۱۹۰۰۳۰۰۰۶۴۳ مورخ ۱۴۰۳/۰۴/۰۶ آقای مهران ابراهیمی فرزند ابراهیم بشماره شناسنامه ۴۶۳ صادره از کرمان در شهرک باغ به مساحت ۸۴۵۳ مترمربع پلاک ۵۵ فرعی مفروز و مجزی شده از پلاک ۳۴ فرعی از ۶۲۶۲ اصلی واقع در اراضی صحرای ابراهیم آباد انار خریداری شده از محل مالکیت محمود ابراهیمی محرز گردیده است.

۱۷-رای شماره ۱۴۰۳۶۰۳۱۹۰۰۳۰۰۰۴۲۱ مورخ ۱۴۰۳/۰۳/۰۱ آقای علی پرور فرزند اکبر بشماره شناسنامه ۳ صادره از انار در شهرک باغ به مساحت ۶۹۹۰ مترمربع پلاک ۴۶ فرعی مفروز و مجزی شده از پلاک ۸ فرعی از ۶۲۶۲ اصلی واقع در اراضی صحرای ابراهیم آباد انار خریداری شده از محل مالکیت محمود ابراهیمی محرز گردیده است.

۱۸-رای شماره ۱۴۰۳۶۰۳۱۹۰۰۳۰۰۰۶۰۱ مورخ ۱۴۰۳/۰۳/۳۱ آقای علی پرور فرزند اکبر بشماره شناسنامه ۳ صادره از انار در شهرک باغ به مساحت ۱۲۳۷۴ مترمربع پلاک ۴۵ فرعی مفروز و مجزی شده از پلاک ۲۲ فرعی از ۶۲۶۲ اصلی واقع در اراضی صحرای ابراهیم آباد انار خریداری شده از محل مالکیت جهانگیر ابراهیمی محرز گردیده است.

۷-رای شماره ۱۴۰۳۶۰۳۱۹۰۰۳۰۰۰۶۴۰ مورخ ۱۴۰۳/۰۴/۰۶ خانم ناهید محمدی رنجبر فرزند محمد بشماره شناسنامه ۳۰۴۰۱۳۲۰۶۷ صادره از فرسنجان در شهرک باغ به مساحت ۳۳۳۳ مترمربع پلاک ۴۹۷ فرعی مفروز و مجزی شده از پلاک ۹۵ فرعی از ۶۰۳۳ اصلی واقع در اراضی صحرای محمدآباد ساقی خریداری شده از محل مالکیت عباس علی حسینی محرز گردیده است.

۷-رای شماره ۱۴۰۳۶۰۳۱۹۰۰۳۰۰۰۶۲۹ مورخ ۱۴۰۳/۰۴/۰۶ خانم باران رخشان فرزند حامد بشماره شناسنامه ۳۰۴۱۰۶۵۷۴۶ صادره از فرسنجان در شهرک باغ به مساحت ۲۸۶۰ مترمربع پلاک ۴۹۸ فرعی مفروز و مجزی شده از پلاک ۱۰۷ فرعی از ۶۰۳۳ اصلی واقع در اراضی صحرای محمدآباد ساقی خریداری شده از محل مالکیت اکبرزاده نظری محرز گردیده است.

۸-رای شماره ۱۴۰۳۶۰۳۱۹۰۰۳۰۰۰۶۳۸ مورخ ۱۴۰۳/۰۴/۰۶ خانم باران رخشان فرزند حامد بشماره شناسنامه ۳۰۴۱۰۶۵۷۴۶ صادره از فرسنجان در شهرک باغ به مساحت ۳۵۲۷ مترمربع پلاک ۴۹۹ فرعی مفروز و مجزی شده از پلاک ۱۰۷ فرعی از ۶۰۳۳ اصلی واقع در اراضی صحرای محمدآباد ساقی خریداری شده از محل مالکیت عباس مهرابی زاده انواری محرز گردیده است.

۹-رای شماره ۱۴۰۳۶۰۳۱۹۰۰۳۰۰۰۶۲۸ مورخ ۱۴۰۳/۰۴/۰۶ خانم فرح رخشان فرزند حامد بشماره شناسنامه ۳۰۴۱۴۹۳۷۹۹ صادره از کرمان در شهرک باغ به مساحت ۶۸۶۳۸ مترمربع پلاک ۵۰۰ فرعی مفروز و مجزی شده از پلاک ۱۴۳ و ۱۴۵ فرعی از ۶۰۳۳ اصلی واقع در اراضی صحرای محمدآباد ساقی خریداری شده از محل مالکیت قمرالزمان صالحی محرز گردیده است.

۱۰-رای شماره ۱۴۰۳۶۰۳۱۹۰۰۳۰۰۰۶۳۴ مورخ ۱۴۰۳/۰۴/۰۶ خانم فرح رخشان فرزند حامد بشماره شناسنامه ۳۰۴۱۴۹۳۷۹۹ صادره از کرمان در شهرک زمین کشاورزی به مساحت ۳۳۶۴ مترمربع پلاک ۵۰۱ فرعی مفروز و مجزی شده از پلاک ۱۴۵ فرعی از ۶۰۳۳ اصلی واقع در اراضی صحرای محمدآباد ساقی خریداری شده از محل مالکیت جهانگیر ابراهیمی محرز گردیده است.

۱۱-رای شماره ۱۴۰۳۶۰۳۱۹۰۰۳۰۰۰۶۲۷ مورخ ۱۴۰۳/۰۴/۰۶ خانم هستی رخشان فرزند حامد بشماره شناسنامه ۳۰۴۱۹۵۵۵۰۰ صادره از کرمان در شهرک زمین کشاورزی به مساحت ۲۵۹۲۶ مترمربع پلاک ۵۰۲ فرعی مفروز و مجزی شده از پلاک ۱۸۳ فرعی از ۶۰۳۳ اصلی واقع در اراضی صحرای محمدآباد ساقی خریداری شده از محل مالکیت جهانگیر ابراهیمی محرز گردیده است.

۱۲-رای شماره ۱۴۰۳۶۰۳۱۹۰۰۳۰۰۰۶۳۲ مورخ ۱۴۰۳/۰۴/۰۶ خانم هستی رخشان فرزند حامد بشماره شناسنامه ۳۰۴۱۹۵۵۵۰۰ صادره از کرمان در شهرک زمین کشاورزی به مساحت ۲۵۰۰۹ مترمربع پلاک ۴۹۳ فرعی مفروز و مجزی شده از پلاک ۵۳ فرعی از ۶۰۳۳ اصلی واقع در اراضی صحرای محمدآباد ساقی خریداری شده از محل مالکیت فائقه ابراهیمی محرز گردیده است.

۱۳-رای شماره ۱۴۰۳۶۰۳۱۹۰۰۳۰۰۰۶۲۶ مورخ ۱۴۰۳/۰۴/۰۶ خانم فرح رخشان فرزند حامد بشماره شناسنامه ۳۰۴۱۴۹۳۷۹۹ صادره از کرمان در شهرک باغ به مساحت ۲۵۲۶۴ مترمربع پلاک ۵۱ فرعی مفروز و مجزی شده از پلاک ۲۲ فرعی از ۶۲۶۲ اصلی واقع در اراضی صحرای محمدآباد ساقی خریداری شده از محل مالکیت جهانگیر ابراهیمی محرز گردیده است.

۲۳-رای شماره ۱۴۰۳۶۰۳۱۹۰۰۳۰۰۰۴۱۵ مورخ ۱۴۰۳/۰۳/۱۰ آقای مهران ابراهیمی فرزند ابراهیم بشماره شناسنامه ۴۶۳ صادره از کرمان در شهرک باغ به مساحت ۱۷۶۱۱ مترمربع پلاک ۵۰ فرعی مفروز و مجزی شده از پلاک ۲۲ فرعی از ۶۲۶۲ اصلی واقع در اراضی صحرای ابراهیم آباد انار خریداری شده از محل مالکیت جهانگیر ابراهیمی محرز گردیده است.

۲۴-رای شماره ۱۴۰۳۶۰۳۱۹۰۰۳۰۰۰۴۱۹ مورخ ۱۴۰۳/۰۳/۱۰ آقای مهران ابراهیمی فرزند ابراهیم بشماره شناسنامه ۴۶۳ صادره از کرمان در شهرک باغ به مساحت ۴۱۴۵ مترمربع پلاک ۵۱ فرعی مفروز و مجزی شده از پلاک ۲۲ فرعی از ۶۲۶۲ اصلی واقع در اراضی صحرای ابراهیم آباد انار خریداری شده از محل مالکیت جهانگیر ابراهیمی محرز گردیده است.

۲۵-رای شماره ۱۴۰۳۶۰۳۱۹۰۰۳۰۰۰۴۱۸ مورخ ۱۴۰۳/۰۳/۱۰ آقای مهران ابراهیمی فرزند ابراهیم بشماره شناسنامه ۴۶۳ صادره از کرمان در شهرک باغ به مساحت ۲۹۰۳ مترمربع پلاک ۵۲ فرعی مفروز و مجزی شده از پلاک ۲۲ فرعی از ۶۲۶۲ اصلی واقع در اراضی صحرای ابراهیم آباد انار خریداری شده از محل مالکیت جهانگیر ابراهیمی محرز گردیده است.

۲۶-رای شماره ۱۴۰۳۶۰۳۱۹۰۰۳۰۰۰۴۰۰ مورخ ۱۴۰۳/۰۳/۱۰ آقای مهران ابراهیمی فرزند ابراهیم بشماره شناسنامه ۴۶۳ صادره از کرمان در شهرک باغ به مساحت ۱۶۸۱۵ مترمربع پلاک ۵۳ فرعی مفروز و مجزی شده از پلاک ۲۵ فرعی از ۶۲۶۲ اصلی واقع در اراضی صحرای ابراهیم آباد انار خریداری شده از محل مالکیت جهانگیر ابراهیمی محرز گردیده است.

۲۷-رای شماره ۱۴۰۳۶۰۳۱۹۰۰۳۰۰۰۴۱۷ مورخ ۱۴۰۳/۰۳/۱۰ آقای مهران ابراهیمی فرزند ابراهیم بشماره شناسنامه ۴۶۳ صادره از کرمان در شهرک باغ به مساحت ۴۸۷۲ مترمربع پلاک ۴۹۵ فرعی مفروز و مجزی شده از پلاک ۲۵ فرعی از ۶۲۶۲ اصلی واقع در اراضی صحرای ابراهیم آباد انار خریداری شده از محل مالکیت محمود ابراهیمی محرز گردیده است.

۱۴-رای شماره ۱۴۰۳۶۰۳۱۹۰۰۳۰۰۰۶۲۶ مورخ ۱۴۰۳/۰۴/۰۶ آقای حسن زینلی زاده فرزند حبیب بشماره شناسنامه ۴ صادره از انار در شهرک باغ به مساحت ۴۹۹۳ مترمربع پلاک ۴۳ فرعی مفروز و مجزی شده از پلاک ۸ فرعی از ۶۲۶۲ اصلی واقع در اراضی صحرای ابراهیم آباد انار خریداری شده از محل مالکیت جهانگیر ابراهیمی محرز گردیده است.

۱۵-رای شماره ۱۴۰۳۶۰۳۱۹۰۰۳۰۰۰۶۲۷ مورخ ۱۴۰۳/۰۴/۰۶ آقای حسن زینلی زاده فرزند حبیب بشماره شناسنامه ۴ صادره از انار در شهرک باغ به مساحت ۴۹۹۳ مترمربع پلاک ۴۳ فرعی مفروز و مجزی شده از پلاک ۸ فرعی از ۶۲۶۲ اصلی واقع در اراضی صحرای ابراهیم آباد انار خریداری شده از محل مالکیت جهانگیر ابراهیمی محرز گردیده است.

۱۶-رای شماره ۱۴۰۳۶۰۳۱۹۰۰۳۰۰۰۶۲۸ مورخ ۱۴۰۳/۰۴/۰۶ خانم فاطمه زارع نظری فرزند حسین بشماره شناسنامه ۳۷ صادره از انار در شهرک زمین (ملک شهرک انار می باشد که حسب مکاتبه اداره جهاد کشاورزی به دلیل ساخت و ساز غیرمجاز و باستناد تبصره ۳ ماده ۶ قانون، سند مالکیت عرصه ی ملک بدون درج اعیان صادر می گردد) به مساحت ۱۳۸ مترمربع پلاک ۵۶ فرعی مفروز و مجزی شده از پلاک ۲۲ فرعی از ۶۲۶۲ اصلی واقع در اراضی صحرای ابراهیم آباد انار خریداری شده از محل مالکیت محمود ابراهیمی محرز گردیده است.

۱۸-رای شماره ۱۴۰۳۶۰۳۱۹۰۰۳۰۰۰۶۰۱ مورخ ۱۴۰۳/۰۳/۳۱ آقای علی پرور فرزند اکبر بشماره شناسنامه ۳ صادره از انار در شهرک باغ به مساحت ۱۲۳۷۴ مترمربع پلاک ۴۵ فرعی مفروز و مجزی شده از پلاک ۲۲ فرعی از ۶۲۶۲ اصلی واقع در اراضی صحرای ابراهیم آباد انار خریداری شده از محل مالکیت جهانگیر ابراهیمی محرز گردیده است.

۳۰-رای شماره ۱۴۰۳۶۰۳۱۹۰۰۳۰۰۰۵۹۵ مورخ ۱۴۰۳/۰۳/۳۱ آقای ناصرذوالفقاری شریف آبادی فرزند حسین بشماره شناسنامه ۴ صادره از انار در شهرک باغ به مساحت ۳۵۲۷۲ مترمربع پلاک ۲ فرعی از ۶۲۴۳ اصلی واقع در اراضی اسحاق آباد انار خریداری شده از محل مالکیت فرنگیس کیانیان محرز گردیده است.

۳۱-رای شماره ۱۴۰۳۶۰۳۱۹۰۰۳۰۰۰۵۹۶ مورخ ۱۴۰۳/۰۳/۳۱ آقای ناصرذوالفقاری شریف آبادی فرزند حسین بشماره شناسنامه ۴ صادره از زامین شهردر شهرک باغ به مساحت ۲۲۲۰۵ مترمربع پلاک ۲ فرعی از ۶۲۴۳ اصلی واقع در اراضی اسحاق آباد انار خریداری شده از محل مالکیت فرنگیس کیانیان محرز گردیده است.

۳۲-رای شماره ۱۴۰۳۶۰۳۱۹۰۰۳۰۰۰۶۴۸ مورخ ۱۴۰۳/۰۴/۰۷ آقای علی صادقی فرزند احمد بشماره شناسنامه ۳۱۸۶ صادره از انار در شهرک باغ به مساحت ۹۴۳۰ مترمربع پلاک ۴ فرعی از ۷۴۶۲ اصلی واقع در اراضی ده رئیس انار خریداری شده از محل مالکیت ایراندخت سام زاده محرز گردیده است.

۳۳-رای شماره ۱۴۰۳۶۰۳۱۹۰۰۳۰۰۰۶۲۵ مورخ ۱۴۰۳/۰۴/۰۷ آقای حسن میرزاهاشمی داودآبادی فرزند حسن بشماره شناسنامه ۲۴۹ صادره از انار در شهرک باغ به مساحت ۲۰۰ مترمربع پلاک ۴۳۱ فرعی از ۷۵۰۷ اصلی واقع در اراضی قریه ده رئیس انار به آدرس خیابان طالقانی جنوبی کوچه ۱۵ خریداری شده از محل مالکیت سید حسن مهدوی محرز گردیده است.

۳۴-رای شماره ۱۴۰۳۶۰۳۱۹۰۰۳۰۰۰۶۴۶ مورخ ۱۴۰۳/۰۴/۰۷ آقای محمدغلامرضائی پوراناری فرزند حسن بشماره شناسنامه ۵۴۲۰۱۴۱۷۷۹ صادره از فرسنجان در شهرک باغ به مساحت ۴۱,۲ مترمربع پلاک ۵ فرعی از ۸۲۵۱ اصلی واقع در اراضی قریه ده رئیس انار به آدرس خیابان امام خمینی (ره) خریداری شده از محل مالکیت سیدعلی مهدوی محرز گردیده است.

۳۵-رای شماره ۱۴۰۳۶۰۳۱۹۰۰۳۰۰۰۶۲۴ مورخ ۱۴۰۳/۰۴/۰۲ آقای حسین عسکری چاورجی فرزند احمد بشماره شناسنامه ۸۱۸ صادره از جزوم در شهرک باغ به مساحت ۲۵۸,۲ مترمربع پلاک ۱ فرعی از ۱۰۳۳۹ اصلی واقع در اراضی صحرآباد انار به آدرس بلوار بشرخافی خریداری شده از محل مالکیت سید احم

متخصصان بیماری‌های عفونی هشدار می‌دهند

تب دنگی در کمین

موارد ابتلا به تب دنگی یا استخوان‌شکن در ایران و سایر کشورها به‌خصوص کشورهای گرمسیری و حاشیه خلیج فارس افزایش یافته است و براساس گزارش سازمان بهداشت جهانی، درحال حاضر، حدود نیمی از جمعیت جهان در خطر ابتلا به بیماری تب دنگی قرار دارند و آمارهای تخمینی نشان می‌دهد که سالانه بین ۱۰۰ تا ۴۰۰ میلیون نفر در سراسر دنیا به این بیماری عفونی مبتلا می‌شوند.

مطابق داده‌های آماری وزارت بهداشت، تاکنون دستکم ۱۴۶ شهروند در کشور ما به تب دنگی مبتلا شده‌اند و چهار نفر بر اثر ابتلا به این بیماری جانشان را از دست داده‌اند. این آمار تنها افرادی را شامل می‌شود که ابتلای آنان به بیماری تب دنگی به تأیید وزارت بهداشت رسیده است. مقام‌های این وزارتخانه می‌گویند این بیماری احتمالا در شهریور و مهر همه‌گیر شود. بنابراین احتمال طغیان آن در کشور طی ماه‌های آینده وجود دارد.

تب دنگی همانند تب زیکا، چیکن گونیا و زرد از تب‌های خونریزی دهنده نوپدید و بازپدید است که براثر گزش پشه آئدس به انسان منتقل می‌شود و بیماری بومی مناطق گرمسیری و کشورهایی همچون پاکستان، هند، افغانستان، عربستان، حوزه خلیج‌فارس، آفریقا، آمریکای لاتین، خاورمیانه و آسیای جنوب شرقی است. درحال حاضر مبتنی بر اطلاعاتی که از زبان رئیس مرکز مدیریت بیماری‌های واگیر وزارت بهداشت در رسانه‌ها نقل شده، ۱۲۸ کشور درگیر این بیماری شده‌اند که نسبت به سال ۱۹۶۰ با درگیری ۱۰ کشور، آمار چشمگیری است و به این ترتیب سالانه میلیون‌ها مورد از عفونت دنگ در سراسر جهان رخ می‌دهد.

آن طور که داده‌های وزارت بهداشت نشان می‌دهد، پشه آئدس از سال ۱۳۹۸ وارد ایران شده و مانند تمام بیماری‌های عفونی به دیگران منتقل می‌شود، اما شیوع این بیماری در کشورهای همسایه مانند عراق، امارات متحده عربی و پاکستان، خطر شیوع این بیماری در ایران را افزایش داده است.

۸۰ درصد بیماران بدون علامت

تب دنگی، یا استخوان‌شکن در گروه‌های خاص مانند کودکان، زنان باردار و افراد با بیماری‌های مزمن ممکن است شدیدتر ظاهر شود و با تب علائمی ازجمله سردرد، بدن درد، درد پشت چشم، تهوع، استفراغ، دل‌درد و ضایعات پوستی همراه است. این علائم به‌طورمعمول بین دو تا هفت روز پس از ابتلا به ویروس دنگی نمایان می‌شوند. با پیشرفت بیماری، فرد مبتلا دچار خونریزی‌های مخاطی می‌شود که نیازمند مراقبت‌های ویژه و بستری شدن است. علائم شدیدتری نظیر خون‌ریزی لثه یا بینی، گسترش راش‌های پوستی، تنگی نفس، درد شدید شکم و استفراغ پایدار هم ممکن است بروز کند. این علائم نشان‌دهنده وضعیت وخیم بیمار است و باید به‌سرعت تحت مراقبت پزشکی قرار بگیرد.

مطابق داده‌هایی که وزارت بهداشت منتشر کرده، حدود ۲۰ درصد از بیماران علامت‌دار هستند و بی‌علامت بودن حدود ۸۰ درصد مبتلایان موضوعی نگران‌کننده است، چراکه بیشترین حجم انتقال توسط افراد بدون علامت صورت می‌گیرد.

براساس اخبار درج‌شده در رسانه‌ها و اعلام مقام‌های وزارت بهداشت، این بیماری و پشه ناقل آن در استان‌های جنوبی ازجمله سیستان‌وبلوچستان، بوشهر و هرمزگان دیده‌شده و استان‌های فارس و خوزستان هم در معرض آن قرار دارند. همچنین این پشه در استان گیلان شناسایی شده و استان مازندران هم در معرض آن قرار گرفته است. نام استان اصفهان هم در میان مناطقی که چند مبتلا به تب دنگی در آن حضور دارند، به ثبت رسیده است. اما نکته‌ای که توجه ما را بیش از پیش به بیماری تب دنگی جلب کرده، احتمال همه‌گیری بیماری در شهریور و مهر امسال است.

احتمال پاندمیک شدن تب دنگی

آمیتیس رمضانی، دبیر انجمن متخصصین بیماری‌های عفونی درباره احتمال پاندمیک شدن این بیماری در جهان و ایران می‌گوید: «بسیاری از کشورها اقدامات مختلفی را برای کنترل این بیماری در دستور کار قرار داده‌اند تا این بیماری به مرحله همه‌گیری نرسد. بنابراین در صورت غفلت و بی‌توجهی به اقدامات کنترلی، احتمال طغیان این بیماری طی ماه‌های آینده وجود دارد. درحال حاضر تب دنگی در کشور ما پراکنده شده؛ بنابراین باید نکات مراقبتی را رعایت کرد.»

مقام‌های بهداشتی هم زمان توصیه‌هایی را برای جلوگیری از ازدیاد پشه آئدس ارائه کرده‌اند. مطابق توضیحات مسئولان بهداشتی، پشه آئدس در مناطق گرم که آب راکد در آن وجود داشته باشد تخم‌ریزی و رشد می‌کند، به همین دلیل باید از جمع شدن آب در پسماندها، لاستیک‌های رهاشده خودروها، زیرگلدان‌ها و هرجای کوچکی جلوگیری کرد. ضمن اینکه باید در مناطق گرم و مرطوب از اسپری ضد پشه استفاده کرد.

رمضانی عنوان می‌کند: «ظروف ساختگی یا طبیعی ذخیره آب، گلدان‌های گل، زباله‌های پلاستیکی، زیرگلدانی‌ها، گلدان‌های گورستان، گلدان‌های گل سطل زباله، قوطی‌های حلبی، محل گرفتگی ناودان‌های آب، فواره‌های زینتی، و ظرف آب حیوانات خانگی، که داخل یا نزدیک محل زندگی انسان‌ها قرار دارد، برای زندگی و تولیدمثل و تخم‌گذاری این پشه‌ها ایده‌آل‌اند.»

تنها وزارت بهداشت مسئولیت ندارد

این روزها متخصصان درباره خطر شیوع این بیماری و ضرورت پیشگیری از آن هشدار داده و تأکید می‌کنند که تب دنگی بیماری نیست که انتظار داشته باشیم صرفا مسئولان وزارت بهداشت به آن رسیدگی کنند، چراکه کنترل آن در گروی آگاهی و مشارکت جمعی و تعامل تمامی دستگاه‌های مسئول است. حسین فرشیدی، رئیس مرکز مدیریت بیماری‌های وزارت بهداشت، به‌تازگی در نشستی خبری عنوان کرده است که این وزارتخانه برای مقابله با گسترش پشه آئدس - عامل اصلی ابتلا به تب دنگی - فقط ۲۰ درصد مسئولیت دارد و ۸۰ درصد مسئولیت مبارزه با استانداران، پدافند غیرعامل، وزارت کشور، مرزداری و گمرک است.

در واکنشی دیگر عبدالرضا میراولیایی، مدیر برنامه بیماری‌های منتقله از آئدس مهاجم در وزارت بهداشت، به خبرگزاری ایلنا گفته است که «سند پدافند زیستی مدیریت برنامه آئدس مهاجم در وزارت کشور تدوین و ابلاغ شده است.»

او همچنین تصریح کرده است: «گسترش پشه آئدس معضلی فراتر از وزارت بهداشت است و به تعامل تمام دستگاه‌های مسئول نیاز دارد؛ بنابراین در سند پدافند زیستی مدیریت برنامه آئدس مهاجم، وظایفی برای همه دستگاه‌ها تعریف شده است. چراکه این پشه در مناطقی دیده شده که از لحاظ بهسازی محیط و پیرامون محیطی دچار اشکال است و مدیریت پسماند به‌خوبی انجام نمی‌شود و بنابراین، همه دستگاه‌ها ازجمله شهرداری‌ها، گمرکات و فرودگاه‌های بین‌المللی و هرجایی که ارتباط با خارج از کشور دارد باید برای بهسازی محیط همکاری کنند. با توجه به اینکه پشه آئدس مهاجم، بیشتر روزگرد است و اغلب هم در زمان طلوع و غروب خورشید بیشترین گزش را انجام می‌دهد و تمایل زیادی به فعالیت در ظروف آب دست‌ساز بشر و تخم‌گذاری در زیستگاه‌های کوچک دارد، مخازن ذخیره آب در مناطق جنوبی کشور یا مناطق کویری که آب شرب به میزان کافی در تمام ساعات روز در دسترس نیست مکانی برای فعالیت این پشه است و بنابراین، لازم است که برای جلوگیری از استقرار این پشه، آب بهداشتی در اختیار مردم قرار بگیرد. مردم هم باید با پاکیزه نگه‌داشتن محیط زندگی‌شان از ایجاد فضاهایی که باعث فعالیت این نوع پشه می‌شود، پرهیز کنند. وقتی یک نفر به این بیمای مبتلا باشد، چنانچه پشه او را بگزد به‌سرعت می‌تواند بیماری را منتقل کند. همچنین این پشه بیماری را به تخم و لاروهای خود نیز منتقل و همین موجب گسترش بیماری می‌شود.»

طبق گزارش وزارت بهداشت، ساکنان مناطق جنوبی کشور بیشتر در معرض نیش پشه آئدس قرار دارند، زیرا بیشتر پشه‌های آئدس از راه کشتی‌ها و لنج‌ها وارد ایران می‌شوند. بااین حال، مسافران امارات متحده عربی و دیگر کشورهای حوزه خلیج‌فارس هنگام بازگشت به کشور غربالگری نمی‌شوند و برهمین اساس صاحب‌نظران بر مراقبت‌های مرزی برای عدم ورود بیماران به کشور و گرفتن تست رپید از مسافران تأکید دارند.

آن طور که آمیتیس رمضانی عنوان می‌کند: «در کشور ما این پشه وجود داشته؛ اما آلوده نبوده و درنتیجه پشه‌های موجود نمی‌توانستند بیماری را منتقل کنند. آنچه در حال حاضر وجود دارد این است که مسافرت‌های خارج از کشور، یکی از عوامل انتشار آن است. مثلا یک فرد آلوده از کشور امارات وارد می‌شود و نمی‌داند که بیمار است. چون بدون علامت است، اما ویروس را در خون خود دارد. کافی است که یک پشه آئدس نیشش بزند. حالا ما یک پشه آئدس آلوده داریم که تا آخر عمرش که یک ماه است، آلوده می‌ماند و ویروس را به نوزادش هم منتقل می‌کند. درنتیجه این چرخه حفظ می‌شود. فقط هم پشه‌های آئدسِ ماده، بیماری تب دنگی را منتقل می‌کنند. پشه‌های معمولی، این بیماری را انتقال نمی‌دهند.» البته تغییرات آب و هوایی و بارندگی‌های سیل‌آسای اخیر و آب‌های راکد ناشی از وقوع سیلاب هم شرایط را برای افزایش و تکثیر پشه آئدس فراهم کرده است، چون وقوع سیل یکی از عوامل مؤثر در افزایش فعالیت پشه ناقل بیماری است که ظرف ماه‌های اخیر، در کشورهای همسایه شرقی و جنوبی بارندگی‌ها به وقوع سیل منجر شده است. موضوعی که از سوی آمیتیس رمضانی هم مورد تأکید قرار گرفته است. دبیر انجمن متخصصین بیماری‌های عفونی ایران می‌گوید: «تب دنگی قبلا در کشور ما نبود. افغانستان، عراق و همسایه‌های شرقی مثل پاکستان این بیماری را داشتند. کشورهای حوزه خلیج‌فارس مثل امارات این بیماری را نداشتند، اما بارندگی‌های اخیر و ماندآب‌ها، تغییرات اقلیمی، گرم شدن هوا و افزایش مسافرت‌ها باعث شد که در کشورهایی مثل امارات و عمان و قطر هم دیده شود. در ایران هم این پشه را در استان‌های محدودی مثل بوشهر و هرمزگان و... داشتیم. اما الآن این پشه‌ها حرکت کرده و به استان‌های دیگر هم رفته‌اند.»

نقش تغییرات آب و هوایی در افزایش موارد تب دنگی

به روایت شهنام عرشی، رئیس مرکز مدیریت بیماری‌های واگیر وزارت بهداشت ۴۰ تا ۵۰ درصد از جمعیت کره زمین در مواجهه با این نوع پشه قرار دارند و این رقم سال به سال به دلیل تغییرات آب و هوایی، افزایش میانگین دما و آمار سفرها افزایش می‌یابد. سازمان بهداشت جهانی پیش‌ترزنگ خطر را به صدا درآورده است که با افزایش میانگین دمای هوا، بارش شدیدتر و دوره‌های خشکسالی طولانی‌تر، شاید شیوع این بیماری در جهان تشدید شود و این اتفاق رخ داده است. گسترش بیماری‌های واگیردار از خطراتی است که دانشمندان حوزه گرمایش زمین و تغییر اقلیم دهه‌هاست درباره آن هشدار می‌دهند و حالا افزایش دمای کره زمین، چرخه زندگی و دامنه جغرافیایی پشه آئدس را گسترش داده و باعث شده است که این پشه سریع‌تر رشد کند، بیشتر نیش بزند و تخم‌های زیادی بگذارد. همچنین، گرما ویروس دنگی را مسری‌تر کرده و روند تکثیر آن در میزبان را تسریع می‌کند.

«تب دنگی از حدود ۶۰ سال پیش در جهان شناسایی شده که در بسیاری از نقاط دنیا به صورت آندمیک و بومی وجود دارد.» این عبارت نقل قولی از دکتر حمیدرضا قربان‌زاده، معاون بهداشت دانشگاه علوم پزشکی مشهد است که می‌گوید: «این بیماری پیش‌تر در کشورهای آسیا، آسیای میانه یا حتی کشورهای آمریکای لاتین به صورت تهدید نبود اما اکنون پس از تغییرات آب و هوایی و اقلیمی که در دنیا اتفاق افتاده، شرایط زندگی حشرات به‌ویژه پشه‌ها تغییر کرده است به گونه‌ای که با زیاد شدن پشه آئدس، تب دنگی در بسیاری از کشورهای به‌ویژه آسیای جنوب شرقی و حوزه خلیج فارس شیوع پیدا کرده است.»

درمان ندارد!

در حال حاضر هیچ درمانی برای این ویروس وجود ندارد و این در حالی است که آگاهی عمومی و دسترسی به واکسن‌های موجود نیز بسیار محدود است و به جز کشورهای آفریقایی، هنوز دستوری برای استفاده گسترده از آن در سایر کشورها از سوی سازمان بهداشت جهانی صادر نشده است و این موضوع را هم باید در نظر داشت که ویروس دنگی با چندین سرم واره متفاوت، عملکردی غیرمعمول در ایجاد بیماری‌های شدید در افراد دارد، که ساخت واکسن مناسب را دشوار می‌سازد.

آمیتیس رمضانی، دبیر انجمن متخصصین بیماری‌های عفونی ایران دراین‌باره توضیح داده است که «این بیماری دو واکسن دارد که نخست «کیو دنگی» بوده و برای افراد ۶ تا ۱۹ ساله که قصد مسافرت به مناطق آلوده را دارند تزریق می‌شود. افرادی که قبلا یک‌بار به تب دنگی مبتلا شده باشند، باید حتما این واکسن را تزریق کنند. واکسن دوم نیز به نام تکدا است که محدودیتی برای افراد مبتلا و غیر مبتلا ندارد. این واکسن که تأثیر بیشتری نسبت به واکسن نخست دارد برای افراد ۴ تا ۱۶ سال توصیه می‌شود و افراد دیگر نیز تحت شرایطی می‌توانند این واکسن را تزریق کنند.»

مطابق اظهارات مقامات وزارت بهداشت، این بیماری داروی ضدویروسی ندارد و شیوه درمان آن علامتی و نگه‌دارنده است. به این معنا که باید آب بدن بیمار را تأمین و در صورت نیاز، خون و سرم تزریق کرد و برای تسکین درد به هیچ‌عنوان نباید از داروهای ضدالتهاب و غیراستروئیدی مانند ناپروکسن، ژلوفن، ایبوفرون و آسپرین استفاده کرد چراکه این داروها خطر خونریزی را افزایش می‌دهند، و تنها داروی مجاز و قابل استفاده برای رفع درد و تب دنگی، استامینوفن است. مطابق تأکیدات متخصصان بیماری‌های عفونی اگر فرد مبتلا تحت مراقبت‌های درمانی قرار گیرد میزان مرگ‌ومیر ناشی از تب دنگی در این شرایط تنها سه تا پنج درصد است اما در غیر این صورت در شرایطی که علائم بیماری شدت یابد، میزان مرگ‌ومیر ناشی از ابتلا ممکن است تا ۵۰ درصد هم برسد.

راهکارهای پیشگیرانه

مهم‌ترین راه پیشگیری از ابتلا به بیماری تب دنگی، محافظت از نیش و گزش پشه‌ها عنوان شده است، استفاده از اسپری یا قلم ضدحشرات، سکونت در مکان‌های مسقف با تور، استفاده از لباس‌های روشن، بلند و گشاد، پوشاندن پاها و مراجعه به پزشک در صورت بروز علائم شدید بیماری ازجمله مواردی است که مقامات وزارت بهداشت برای پیشگیری و درمان توصیه کرده‌اند. همچنین برای از بین بردن مکان‌های تولیدمثل پشه آئدس، خشکاندن آب‌های راکد، مانداب‌ها و فاضلاب‌های روباز، آب زیر محفظه گلدان‌ها، زیر کولر، پشت سیفون سرویس‌های بهداشتی و محیط‌های نم‌دار و بستن درب ظروف و مخازن نگهداری آب بسیار مورد تأکید قرار گرفته است.

آگهی موضوع ماده ۳ قانون و ماده ۱۳ آئین نامه قانون تعیین تکلیف وضعیت ثبتی و اراضی و ساختمانهای فاقد سند رسمی

برابر آراء صادره هیات موضوع قانون تعیین تکلیف وضعیت ثبتی اراضی و ساختمانهای فاقد سند رسمی مستقر در واحد ثبتی حوزه ثبت ملک ابهر بخش سه زنجان تصرفات مالکانه و بلامعارض متقاضیان محرز گردیده است. لذا به منظور اطلاع عموم در دو نوبت به فاصله ۱۵ روز آگهی می‌شود در صورتی که اشخاص نسبت به صدور سند مالکیت متقاضیان اعتراضی داشته باشند می‌توانند از تاریخ انتشار اولین نوبت به مدت دو ماه اعتراض خود را به اداره ثبت اسناد و املاک محل تسلیم و پس از اخذ رسید ظرف مدت یکماه از تاریخ تسلیم اعتراض دادخواست خود را به مراجع قضایی تقدیم نمایند. بدیهی است در صورت انقضای مدت مذکور عدم وصول اعتراض طبق مقررات سند مالکیت صادر خواهد شد.

۱- برابر رای شماره ۱۴۰۳۶۰۳۲۷۰۰۲۰۰۹۸۰۷ مورخه ۱۴۰۳/۳/۱۹ مالکیت آقای رضا اکبری غیبی به ش.ش ۵۳۰۰ کدملی ۴۴۱۱۲۲۵۳۰۱ صادره ابهر فرزند علی در ششدانگ - یک قطعه زمین مزروعی - به مساحت ۷۹۵/۰۸ مترمربع پلاک شماره ۱۳۶ اصلی واقع در زنجان بخش حوزه ثبت ملک ابهر به آدرس ابهر پایین جاده قیدار ابهر روبروی سی ان جی شهرداری (با کسر از مالکیت کلیه مالکین مشاعی) پرونده کلاسه ۱۴۰۳۱۱۴۴۲۷۰۰۲۰۰۱۲۳۲

۲- برابر رای شماره ۱۴۰۳۶۰۳۲۷۰۰۲۰۰۹۸۰۹ مورخه ۱۴۰۳/۳/۱۹ مالکیت آقای روح اله اکبری غیبی به ش.ش ۱۹۵۱ کدملی ۴۳۷۰۳۴۸۷۳۰ صادره سهرورد فرزند ولی اله در ششدانگ - یک قطعه زمین مزروعی - به مساحت ۱۰۰۱ مترمربع پلاک شماره ۳۶ اصلی واقع در زنجان بخش حوزه ثبت ملک ابهر به آدرس ابهر پایین جاده قیدار ابهر روبروی سی ان جی شهرداری (با کسر از مالکیت کلیه مالکین مشاعی) پرونده کلاسه ۱۴۰۳۱۱۴۴۲۷۰۰۲۰۰۱۲۳۸

۳- برابر رای شماره ۱۴۰۳۶۰۳۲۷۰۰۲۰۰۹۸۰۱ مورخه ۱۴۰۳/۳/۱۹ مالکیت آقای علی اکبری غیبی به ش.ش ۱۸۶۳ کدملی ۴۳۷۰۳۴۷۸۵۸ صادره سهرورد فرزند ولی اله در ششدانگ - یک قطعه زمین مزروعی - به مساحت ۱۰۰۱ مترمربع پلاک شماره ۳۶ اصلی واقع در زنجان بخش حوزه ثبت ملک ابهر به آدرس ابهر پایین جاده قیدار ابهر روبروی سی ان جی شهرداری (با کسر از مالکیت کلیه مالکین مشاعی) پرونده کلاسه ۱۴۰۳۱۱۴۴۲۷۰۰۲۰۰۱۲۳۷

تاریخ انتشار نوبت اول: ۱۴۰۳/۴/۱۹
تاریخ انتشار نوبت دوم: ۱۴۰۳/۵/۳

سعید بهرامی
رئیس ثبت اسناد و املاک

آگهی فقدان سند مالکیت

نظر به اینکه آقای مجید اسلامی برابر وکالت نامه شماره ۳۸۷۳۷-۱۹-۱۴۰۲/۱۰/۱۹ دفترخانه ۱۴ مینودشت از طرف خانم زهرا پسرکلو با ارائه دو برگ استشهادیه به شماره ۱۶۲۴۶-۱۴۰۳/۴/۱۱ تنظیمی دفترخانه ۱۴ مینودشت طی درخواستی به شماره وارده ۱۹۲۵۷-۱۴۰۳/۴/۱۱ مورخه ۱۴۰۳/۴/۱۱ تقاضای صدور سند مالکیت المثنی سه دانگ مشاع از ششدانگ عرصه و اعیان یک قطعه زمین با بنای احداثی با کاربری مسکونی به مساحت ۴۲۵ مترمربع به شماره پلاک ثبتی ۲۰۴ فرعی از ۲۱-اصلی واقع در بخش ۰۹ حوزه ثبت ملک آمل با موضوع سند مالکیت اصلی به شماره چاپی ۸۳۰۷۰۰ سری ه سال ۹۹ که در صفحه - دفتر املاک جلد - ذیل شماره - در دفتر املاک الکترونیک با شماره ۱۴۰۰۲۰۳۱۰۰۰۵۰۱۳۴۶۲ به نام زهرا پسرکلو ثبت گردیده و در اثر جابجایی مفقود شده را نموده است. فلذا در اجرای ماده ۱۲۰ اصلاحی آیین نامه قانون ثبت مبادرت به نشر این آگهی در یک نوبت می‌گردد چنانچه اشخاصی مدعی انجام معامله با وجود سند مالکیت نزد خود می‌باشند ظرف مدت ده روز پس از تاریخ انتشار آگهی اعتراض خود را به همراه اصل سند مالکیت یا سند معامله به این اداره اعلام نمایند چنانچه پس از اتمام مدت مقرر اعتراض ارائه نگردد و یا در صورت اعتراض اصل سند مالکیت یا سند معامله ارائه نشود این اداره مطابق مقررات اقدام به صدور سند مالکیت المثنی به نام مالک خواهد نمود. در ضمن یک مورد بازداشت به موجب دستور شماره ۱۴۰۲۰۳۹۹۰۰۱۴۴۴۹۳۶۹-۱۴۰۲/۹/۱۹ صادره از شعبه اول اجرای احکام مدنی دادگستری شهرستان کلاله مشاهده گردید.

تاریخ انتشار: ۱۴۰۳/۴/۱۹

حسن صالحی - رئیس اداره ثبت اسناد و املاک آمل

آگهی فقدان سند مالکیت

آقای منصور افراش باستناد دو برگ استشهادیه محلی که به امضاء شهود و به گواهی دفتر اسناد رسمی شماره ۱۱۰ کنارک رسیده مدعی است که سند مالکیت ششدانگ پلاک ۳۱۲۱/۴۱۶-اصلی واقع در بخش ۱۶ بلوچستان شهرستان چابهار به علت جابجایی از بین رفته درخواست صدور سند مالکیت المثنی نموده لذا مراتب به استناد تبصره یک ماده ۱۲۰ آیین نامه ثبت آگهی می‌شود تا چنانچه کسی مدعی وجود سند مالکیت نزد خود یا انجام معامله نسبت به ملک مرقوم می‌باشد از تاریخ نشر این آگهی ظرف ۱۰ روز اعتراض خود را به ضمیمه اصل سند مالکیت یا سند معامله به این اداره اعلام و رسید دریافت نمایند تا مورد رسیدگی قرار گیرد والا پس از انقضای مدت مذکور و نرسیدن واخواهی و یا در صورت اعتراض اصل سند ارائه نشود نسبت به صدور سند مالکیت المثنی طبق مقررات اقدام خواهد شد.

سیدابوالقاسم ترابی
رئیس ثبت اسناد و املاک شهرستان چابهار

آگهی دعوت به بازدید محلی

با عنایت به اینکه خانم اعظم معرفی تقاضای صدور سند مالکیت برگی نسبت به پلاک ثبتی ۱۴۱۱ اصلی واقع در ابهر بخش سه زنجان به آدرس ابهر خیابان ۱۷ شهریور کوچه شیخ ملا مظفر روبروی مسجد را نموده و با توجه به اینکه ملک مرقوم فاقد طول ابعاد و مساحت می‌باشد. لذا باستناد دستورالعمل شماره ۱۴۳۳۲۴/۹۰ مورخ ۱۹۰/۸/۷ اداره کل محترم امور املاک سازمان ثبت اسناد و املاک کشور به مالکین مجاور اخطار و اعلام می‌شود به منظور عدم تضییع حق مجاورین راس ساعت ۱۰ مورخ ۱۴۰۳/۴/۳۱ در محل وقوع ملک حضور یابید. بدیهی است عدم حضور شما مانع انجام عملیات نقشه برداری نخواهد شد.

سعید بهرامی - رئیس ثبت اسناد و املاک

آگهی فقدان سند مالکیت

آقای عبدالناصر داها باستناد دو برگ استشهادیه محلی که به امضاء شهود و به گواهی دفتر اسناد رسمی شماره ۶۱ چابهار رسیده مدعی است که سند مالکیت ششدانگ پلاک ۱۰۶۱/۴۳۸-اصلی واقع در بخش ۱۶ بلوچستان شهرستان چابهار به علت جابجایی از بین رفته درخواست صدور سند مالکیت المثنی نموده لذا مراتب به استناد تبصره یک ماده ۱۲۰ آیین نامه ثبت آگهی می‌شود تا چنانچه کسی مدعی وجود سند مالکیت نزد خود یا انجام معامله نسبت به ملک مرقوم می‌باشد از تاریخ نشر این آگهی ظرف ۱۰ روز اعتراض خود را به ضمیمه اصل سند مالکیت یا سند معامله به این اداره اعلام و رسید دریافت نمایند تا مورد رسیدگی قرار گیرد والا پس از انقضای مدت مذکور و نرسیدن واخواهی و یا در صورت اعتراض اصل سند ارائه نشود نسبت به صدور سند مالکیت المثنی طبق مقررات اقدام خواهد شد.

سیدابوالقاسم ترابی
رئیس ثبت اسناد و املاک شهرستان چابهار

آگهی مزایده اتومبیل

مزایده خودروی سواری پژو پارس به شماره انتظامی ایران ۹۵-۳۱۷م ۵۸

به موجب پرونده اجرائی کلاسه فوق یک دستگاه خودروی سواری پژو پارس به شماره انتظامی ایران ۹۵-۳۱۷م ۵۸ مدل ۱۳۸۳ رنگ نقره ای متالیک ظرفیت ۵ نفر تعداد ۴ سیلندر سوخت بنزینی تعداد دو محور تعداد ۴ چرخ شماره موتور ۲۰۰۰۳۱۸ شماره شاسی ۸۸۱۵۷۳ اتاق و بدنه آفتاب خوردگی دارد موتور سالم گیربکس دنده ای شیشه ها سالم سپرها سالم دیفرانسیل سالم صندلی و جلو داشبورد سالم جلو پنجره دارد لاستیک ها ۶۰ درصد چراغها سالم آینه و برف پاک کن دارد. موصوف متعلق به آقای حامد سرفرازی فرزند شفیع محمد به ش.م ۳۵۸۰۹۸۷۹۰۹ که طبق نظر کارشناس رسمی به مبلغ ۲/۳۵۰/۰۰۰/۰۰۰ ریال ارزیابی شده از ساعت ۹ الی ۱۲ روز چهارشنبه مورخ ۱۴۰۳/۵/۱۰ در اداره ثبت اسناد و املاک شهرستان ایرانشهر واقع در میدان ۲۲ بهمن از طریق مزایده به فروش می‌رسد. مزایده از مبلغ ۲/۳۵۰/۰۰۰/۰۰۰ ریال شروع و به بالاترین قیمت پیشنهادی نقدا فروخته می‌شود و کلیه هزینه‌های قانونی به عهده برنده مزایده است و نیم عشر و حق مزایده نقدا وصول خواهد شد. ضمنا چنانچه روز مزایده تعطیل رسمی اعلام گردد، مزایده روز اداری بعد از تعطیلی در همان ساعت و مکان مقرر برگزار خواهد شد.

تاریخ انتشار: ۱۴۰۳/۴/۱۹ م الف ۱۲۰/۱۴۰۳

هیات موضوع قانون تعیین تکلیف وضعیت ثبتی اراضی و ساختمانهای فاقد سند رسمی

آگهی موضوع ماده ۳ قانون و ماده ۱۳ آئین نامه قانون تعیین تکلیف وضعیت ثبتی و اراضی و ساختمانهای فاقد سند رسمی

برابر رای شماره ۱۴۰۳۶۰۳۲۲۰۰۲۰۰۳۶۵۶-۱۴۰۳/۴/۳ هیات اول موضوع قانون تعیین تکلیف وضعیت ثبتی اراضی و ساختمانهای فاقد سند رسمی مستقر در واحد ثبتی حوزه ثبت ملک زابل تصرفات مالکانه بلامعارض متقاضی خانم افسانه شیخی به شناسنامه شماره ۲۰۲۰۲۵۳۹۱۷ کدملی ۲۰۲۰۲۵۳۹۱۷ صادره گنبدکاووس فرزند مزار به صورت ششدانگ یکباب منزل به مساحت ۲۷۳/۷۷ مترمربع پلاک شماره ۲۸ فرعی از ۱-اصلی واقع در سیستان و بلوچستان بخش دو سیستان شهرستان زابل خیابان جام جم - جام جم ۱۶ واگذاری طبق سند عادی از سکینه عظیم زاده محرز گردیده است. لذا به منظور اطلاع عموم مراتب در دو نوبت به فاصله ۱۵ روز در روزنامه کثیرالانتشار آگهی می‌شود در صورتی که اشخاص نسبت به صدور سند مالکیت متقاضی اعتراضی داشته باشند می‌توانند از تاریخ انتشار اولین آگهی به مدت دو ماه اعتراض خود را به این اداره تسلیم و پس از اخذ رسید ظرف مدت یکماه از تاریخ تسلیم اعتراض دادخواست خود را به مراجع قضایی تقدیم نمایند. بدیهی است در صورت انقضای مدت مذکور و عدم وصول اعتراض طبق مقررات سند مالکیت صادر خواهد شد.

تاریخ انتشار نوبت اول: ۱۴۰۳/۴/۱۹
تاریخ انتشار نوبت دوم: ۱۴۰۳/۵/۳ م الف ۵۶۴

رضا ده مرده
رئیس ثبت اسناد و املاک

هیات موضوع قانون تعیین تکلیف وضعیت ثبتی اراضی و ساختمانهای فاقد سند رسمی

آگهی موضوع ماده ۳ قانون و ماده ۱۳ آئین نامه قانون تعیین تکلیف وضعیت ثبتی و اراضی و ساختمانهای فاقد سند رسمی

برابر رای شماره ۱۴۰۳۶۰۳۲۲۰۰۲۰۰۰۸۸۶-۱۴۰۳/۲/۸ هیات اول موضوع قانون تعیین تکلیف وضعیت ثبتی اراضی و ساختمانهای فاقد سند رسمی مستقر در واحد ثبتی حوزه ثبت ملک زابل تصرفات مالکانه بلامعارض متقاضی خانم مهری سارانی به ش.ش ۲۷۱ کدملی ۳۶۷۳۲۵۷۵۹۵ صادره زابل فرزند ابراهیم به صورت ششدانگ اعیان یکباب منزل به مساحت ۱۴۹/۶۴ مترمربع پلاک شماره ۵۶ فرعی از ۱۳۹۱-اصلی واقع در سیستان و بلوچستان بخش یک سیستان شهرستان زابل کوچه ۱۹ منشعبه از خیابان امام خمینی (ره) جنوبی واگذاری طبق سند عادی از مهدی پیری صفحه ۲۲ دفتر ۱۱۴ محرز گردیده است. لذا به منظور اطلاع عموم مراتب در دو نوبت به فاصله ۱۵ روز در روزنامه کثیرالانتشار آگهی می‌شود در صورتی که اشخاص نسبت به صدور سند مالکیت متقاضی اعتراضی داشته باشند می‌توانند از تاریخ انتشار اولین آگهی به مدت دو ماه اعتراض خود را به این اداره تسلیم و پس از اخذ رسید ظرف مدت یکماه از تاریخ تسلیم اعتراض دادخواست خود را به مراجع قضایی تقدیم نمایند. بدیهی است در صورت انقضای مدت مذکور و عدم وصول اعتراض طبق مقررات سند مالکیت صادر خواهد شد.

تاریخ انتشار نوبت اول: ۱۴۰۳/۴/۱۹
تاریخ انتشار نوبت دوم: ۱۴۰۳/۵/۳

رضا ده مرده
رئیس ثبت اسناد و املاک

آگهی فقدان سند مالکیت

خانم زهرا عبداله زاده باستناد دو برگ استشهاد محلی که به امضا شهود و به گواهی دفترخانه شماره ۲ دامغان رسیده مدعی می‌باشد که سند مالکیت ششدانگ پلاک ۴۷۲۹ فرعی از ۲۵۲۹ اصلی واقع در بخش یک دامغان که به علت جابجایی مفقود و مالک درخواست صدور سند مالکیت المثنی را نموده است. لذا مراتب باستناد ماده ۱۲۰ آئین نامه قانون ثبت آگهی می‌شود تا چنانچه کسی مدعی انجام معامله نسبت به ملک مرقوم یا وجود اسناد مالکیت مذکور نزد خود می‌باشد از تاریخ انتشار این آگهی ظرف مدت ده روز از تاریخ اعتراض خود را به ضمیمه اصل سند سند مالکیت به این اداره تسلیم و رسید دریافت نماید تا مورد رسیدگی قرار گیرد والا پس از انقضای مدت مذکور و نرسیدن واخواهی و در صورت اعتراض اصل اسناد ارائه نشود نسبت به صدور سند مالکیت المثنی طبق مقررات اقدام خواهد شد. ضمنا برابر سند رهنی ۷۰۸۸۴-۱۳۹۶/۱۰/۳۰ دفتر ۲ دامغان در رهن بانک صادرات قرار دارد.

تاریخ انتشار: ۱۴۰۳/۴/۱۹

مهدی جدیدی
رئیس ثبت اسناد و املاک شهرستان دامغان

آگهی وقت اجرای قرار تحریر ترکه

بدینوسیله اعلام می‌نماید به موجب درخواست آقای محمد آتش بار به طرفیت ۱-ذوالفقار ۲- سبزوار ۳- حسین ۴-گلی ۵-توران ۶-کبری ۷-سمیرا ۸-فرشته شهرتین آتش بار ۹- مهین خدابخشی قرار تحریر ترکه مرحوم ضربعلی آتش بار به شماره ۷۲/۱/۱۴۰۳/ح/ش در شورای حل اختلاف دزپارت (دهدز) صادر و وقت اجرای قرار ساعت ۱۰ صبح مورخه ۱۴۰۳/۵/۲۱ تعیین گردیده است لذا از ورثه یا نماینده قانونی آنها بستانکاران و مدیونین به متوفی و کسان دیگری که حقی بر ترکه متوفی دارند دعوت می‌شود در موعد مذکور در محل این شورا در دزپارت به آدرس کوچه سبحان حاضر شوند عدم حضور مدعوین مانع اجرای قرار نخواهد بود.

رئیس شعبه اول شورای حل اختلاف بخش دزپارت
شهرام صادقی

شماره نامه: ۱۴۰۳۸۵۶۱۷۰۱۴۰۰۵۱۲۱
تاریخ ارسال نامه: ۱۴۰۳/۴/۱۷

آگهی فقدان سند مالکیت

خانم فاطمه یکتا با تسلیم دو برگ فرم استشهاد محلی فقدان سند مالکیت گواهی امضاء شده دفترخانه ۲۳۳ دزفول مدعی است: سند مالکیت ششدانگ یکباب آپارتمان پلاک ۹/۲۲۶

هیات موضوع قانون تعیین تکلیف وضعیت ثبتی اراضی و ساختمانهای فاقد سند رسمی
آگهی موضوع ماده ۳ قانون و ماده ۱۳ آئین نامه قانون تعیین تکلیف وضعیت ثبتی و اراضی و ساختمانهای
فاقد سند رسمی

برابر برای شماره ۱۴۰۳۶۰۳۰۱۰۲۱۰۰۱۶۱۵ مورخ ۱۴۰۳/۳/۹ هیات اول موضوع قانون تعیین تکلیف وضعیت ثبتی اراضی و ساختمانهای فاقد سند رسمی مستقر در واحد ثبتی حوزه ثبت ملک فیروزکوه تصرفات مالکانه بلامعارض متقاضی آقای علی اصغر نجفی فرزند غلامرضا به ش.ش ۱۴۷ صادره از فیروزکوه در ششدانگ یک قطعه زمین مزروعی به مساحت ۲۹۵۵/۵۰ مترمربع پلاک شماره ۲۰۰ فرعی از ۶ اصلی واقع در اندور فیروزکوه انتقالی مع الواسطه از حاج بابا نجفی محرز گردیده است. لذا به منظور اطلاع عموم مراتب در دو نوبت به فاصله ۱۵ روز آگهی می شود در صورتی که اشخاص نسبت به صدور سند مالکیت متقاضی اعتراضی داشته باشند می توانند از تاریخ انتشار اولین آگهی به مدت دو ماه اعتراض خود را به این اداره تسلیم و پس از اخذ رسید ظرف مدت یکماه از تاریخ تسلیم اعتراض دادخواست خود را به مراجع قضایی تقدیم نمایند. بدیهی است در صورت انقضای مدت مذکور و عدم وصول اعتراض طبق مقررات سند مالکیت صادر خواهد شد.

تاریخ انتشار نوبت اول: ۱۴۰۳/۴/۴ تاریخ انتشار نوبت دوم: ۱۴۰۳/۴/۱۹

جلیل علیزاده کارسالاری
رئیس ثبت اسناد و املاک فیروزکوه

هیات موضوع قانون تعیین تکلیف وضعیت ثبتی اراضی و ساختمانهای فاقد سند رسمی
آگهی موضوع ماده ۳ قانون و ماده ۱۳ آئین نامه قانون تعیین تکلیف وضعیت ثبتی اراضی و ساختمانهای
فاقد سند رسمی

برابر برای شماره ۱۴۰۲۶۰۳۱۳۰۰۸۰۰۴۱۳۳ هیات اول موضوع قانون تعیین تکلیف وضعیت ثبتی اراضی و ساختمانهای فاقد سند رسمی مستقر در واحد ثبتی حوزه ثبت ملک پیرانشهر تصرفات مالکانه بلامعارض متقاضی آقای احمد نادری فرزند عبدالکریم به ش.ش ۶۱۲ صادره از پیرانشهر نسبت به ششدانگ یک قطعه زمین مزروعی به مساحت ۱۴۳۰ مترمربع تحت پلاک ۴۸۸ فرعی از ۱۸۸ اصلی واقع در بخش ۱۱ ارومیه روستای اندیزه (شهرلاجان) خریداری از آقای عبدالکریم نادری محرز گردیده است. لذا به منظور اطلاع عموم مراتب در دو نوبت به فاصله ۱۵ روز آگهی می شود. در صورتی که اشخاص نسبت به صدور سند مالکیت متقاضی اعتراضی داشته باشند می توانند از تاریخ انتشار اولین آگهی به مدت دو ماه اعتراض خود را به این اداره تسلیم و پس از اخذ رسید ظرف مدت یکماه از تاریخ تسلیم اعتراض دادخواست خود را به مراجع قضائی تقدیم نمایند. بدیهی است در صورت انقضای مدت مذکور و عدم وصول اعتراض طبق مقررات سند مالکیت صادر خواهد شد.

تاریخ انتشار نوبت اول: ۱۴۰۳/۴/۴ تاریخ انتشار نوبت دوم: ۱۴۰۳/۴/۱۹

حبیب الهامی-رئیس ثبت اسناد و املاک

هیات موضوع قانون تعیین تکلیف وضعیت ثبتی اراضی و ساختمانهای فاقد سند رسمی
آگهی موضوع ماده ۳ قانون و ماده ۱۳ آئین نامه قانون تعیین تکلیف وضعیت ثبتی و اراضی و ساختمانهای
فاقد سند رسمی

برابر برای شماره ۱۴۰۳۶۰۳۲۷۰۰۲۰۰۹۶۶۸ مورخه ۱۴۰۳/۳/۱۶ کلاسه شماره ۱۴۰۲۱۱۴۴۲۷۰۰۲۰۰۰۰۸۵ هیات اول/دوم موضوع قانون تعیین تکلیف وضعیت ثبتی اراضی و ساختمانهای فاقد سند رسمی مستقر در واحد ثبتی حوزه ثبت ملک ابهر تصرفات مالکانه بلامعارض متقاضی آقای ابوالفضل جماعت فر فرزند رمضان به ش.ش ۱۱۲۳۰ صادره از ابهر در ششدانگ یک قطعه زمین مزروعی به مساحت ۶۸۲۷/۶۸ مترمربع پلاک ۱۸۳۰ فرعی از ۱ اصلی واقع در ابهر بخش سه زنجان (ابهر مزارع بگیر روبروی ستون ۱۸) خریداری از مالک رسمی (کلیه مالکین مشاعی) محرز گردیده است. لذا به منظور اطلاع عموم مراتب در دو نوبت به فاصله ۱۵ روز آگهی می شود در صورتی که اشخاص نسبت به صدور سند مالکیت متقاضی اعتراضی داشته باشند می توانند از تاریخ انتشار اولین آگهی به مدت دو ماه اعتراض خود را به این اداره تسلیم و پس از اخذ رسید ظرف مدت یکماه از تاریخ تسلیم اعتراض دادخواست خود را به مراجع قضایی تقدیم نمایند. بدیهی است در صورت انقضای مدت مذکور و عدم وصول اعتراض طبق مقررات سند مالکیت صادر خواهد شد.

تاریخ انتشار نوبت اول: ۱۴۰۳/۴/۴ تاریخ انتشار نوبت دوم: ۱۴۰۳/۴/۱۹

سعید بهرامی
رئیس ثبت اسناد و املاک

هیات موضوع قانون تعیین تکلیف وضعیت ثبتی اراضی و ساختمانهای فاقد سند رسمی
آگهی موضوع ماده ۳ قانون و ماده ۱۳ آئین نامه قانون تعیین تکلیف وضعیت ثبتی و اراضی و ساختمانهای
فاقد سند رسمی

برابر برای شماره ۱۴۰۳۶۰۳۲۷۰۰۲۰۰۹۶۷۳ - ۱۴۰۳/۳/۱۶ - ۱۴۰۳۱۱۴۴۲۷۰۰۲۰۰۰۰۵۰ کلاسه ۱۴۰۳۱۱۴۴۲۷۰۰۲۰۰۰۰۵۰ هیات اول/دوم موضوع قانون تعیین تکلیف وضعیت ثبتی اراضی و ساختمانهای فاقد سند رسمی مستقر در واحد ثبتی حوزه ثبت ملک ابهر تصرفات مالکانه بلامعارض متقاضی آقای مجید اصغری نیا فرزند محرمعلی به ش.ش ۲۲۸ صادره در ششدانگ یک قطعه باغ به مساحت ۱۶۲۸/۸۲ مترمربع پلاک ۲۴۸۶ فرعی از ۱۲۲-اصلی واقع در ابهر بخش سه زنجان (شناط کمربندی روبروی شیرین سو) خریداری از مالک رسمی (کلیه مالکین مشاعی) محرز گردیده است. لذا به منظور اطلاع عموم مراتب در دو نوبت به فاصله ۱۵ روز آگهی می شود در صورتی که اشخاص نسبت به صدور سند مالکیت متقاضی اعتراضی داشته باشند می توانند از تاریخ انتشار اولین آگهی به مدت دو ماه اعتراض خود را به این اداره تسلیم و پس از اخذ رسید ظرف مدت یکماه از تاریخ تسلیم اعتراض دادخواست خود را به مراجع قضایی تقدیم نمایند. بدیهی است در صورت انقضای مدت مذکور و عدم وصول اعتراض طبق مقررات سند مالکیت صادر خواهد شد.

تاریخ انتشار نوبت اول: ۱۴۰۳/۴/۴ تاریخ انتشار نوبت دوم: ۱۴۰۳/۴/۱۹

سعید بهرامی
رئیس ثبت اسناد و املاک

هیات موضوع قانون تعیین تکلیف وضعیت ثبتی اراضی و ساختمانهای فاقد سند رسمی
آگهی موضوع ماده ۳ قانون و ماده ۱۳ آئین نامه قانون تعیین تکلیف وضعیت ثبتی و اراضی و ساختمانهای
فاقد سند رسمی

برابر برای شماره ۶۵۱۴۲۵۴۷۶ - ۱۴۰۳/۲/۱۶ - ۱۴۰۳۶۰۳۲۲۰۰۲۰۰۱۰۰۸ هیات اول موضوع قانون تعیین تکلیف وضعیت ثبتی اراضی و ساختمانهای فاقد سند رسمی مستقر در واحد ثبتی حوزه ثبت ملک زابل تصرفات مالکانه بلامعارض متقاضی خانم عصمت بارانی به ش.ش ۴۰ کدملی ۶۵۱۴۲۵۴۷۶ صادره بیرجند فرزند علی به صورت ششدانگ یکباب منزل به مساحت ۲۷۰/۸۳ مترمربع پلاک شماره ۸۶۲ فرعی از ۱-اصلی واقع در سیستان و بلوچستان بخش دو سیستان شهرستان زابل بلوار امام رضا-امام رضا ۱۳ واگذاری طبق سند عادی از حسینعلی سردشتی بیرجندی موضوع دفتر الکترونیکی ۱۴۰۰۲۰۳۲۲۰۰۲۰۰۱۸۶۰ محرز گردیده است. لذا به منظور اطلاع عموم مراتب در دو نوبت به فاصله ۱۵ روز در روزنامه کثیرالانتشار آگهی می شود در صورتی که اشخاص نسبت به صدور سند مالکیت متقاضی اعتراضی داشته باشند می توانند از تاریخ انتشار اولین آگهی به مدت دو ماه اعتراض خود را به این اداره تسلیم و پس از اخذ رسید ظرف مدت یکماه از تاریخ تسلیم اعتراض دادخواست خود را به مراجع قضایی تقدیم نمایند. بدیهی است در صورت انقضای مدت مذکور و عدم وصول اعتراض طبق مقررات سند مالکیت صادر خواهد شد.

تاریخ انتشار نوبت اول: ۱۴۰۳/۴/۴
تاریخ انتشار نوبت دوم: ۱۴۰۳/۴/۱۹
م الف ۵۰۷

رضاده مرده
رئیس ثبت اسناد و املاک

هیات موضوع قانون تعیین تکلیف وضعیت ثبتی اراضی و ساختمانهای فاقد سند رسمی
آگهی موضوع ماده ۳ قانون و ماده ۱۳ آئین نامه قانون تعیین تکلیف وضعیت ثبتی و اراضی و ساختمانهای
فاقد سند رسمی

برابر برای شماره ۱۴۰۳/۳/۲۳ - ۱۴۰۳۶۰۳۲۲۰۰۲۰۰۲۸۶۸ هیات اول موضوع قانون تعیین تکلیف وضعیت ثبتی اراضی و ساختمانهای فاقد سند رسمی مستقر در واحد ثبتی حوزه ثبت ملک زابل تصرفات مالکانه بلامعارض متقاضی آقای حمید خرمقدم به ش.ش ۶۱۶ کدملی ۳۶۷۰۹۹۱۷۳۵ صادره زابل فرزند عباسعلی به صورت ششدانگ یکباب منزل به مساحت ۱۵۹/۶۰ مترمربع پلاک شماره ۶۶۶ فرعی از ۱-اصلی واقع در سیستان و بلوچستان بخش دو سیستان شهرستان زابل کوچه ۲۰ منشعبه از خیابان دانشگاه مالکیت مشاعی متقاضی موضوع سند قطعی ۸۵۲۸۷ - ۱۴۰۲/۱۰/۲۸ دفترخانه ۲۷ زابل محرز گردیده است. لذا به منظور اطلاع عموم مراتب در دو نوبت به فاصله ۱۵ روز در روزنامه کثیرالانتشار آگهی می شود در صورتی که اشخاص نسبت به صدور سند مالکیت متقاضی اعتراضی داشته باشند می توانند از تاریخ انتشار اولین آگهی به مدت دو ماه اعتراض خود را به این اداره تسلیم و پس از اخذ رسید ظرف مدت یکماه از تاریخ تسلیم اعتراض دادخواست خود را به مراجع قضایی تقدیم نمایند. بدیهی است در صورت انقضای مدت مذکور و عدم وصول اعتراض طبق مقررات سند مالکیت صادر خواهد شد.

تاریخ انتشار نوبت اول: ۱۴۰۳/۴/۴
تاریخ انتشار نوبت دوم: ۱۴۰۳/۴/۱۹ م الف ۴۷۸

رضاده مرده
رئیس ثبت اسناد و املاک

هیات موضوع قانون تعیین تکلیف وضعیت ثبتی اراضی و ساختمانهای فاقد سند رسمی
آگهی موضوع ماده ۳ قانون و ماده ۱۳ آئین نامه قانون تعیین تکلیف وضعیت ثبتی و اراضی و ساختمانهای
فاقد سند رسمی

برابر برای شماره ۱۴۰۳/۲/۱۲ - ۱۴۰۳۶۰۳۲۲۰۰۲۰۰۱۰۰۸ هیات اول موضوع قانون تعیین تکلیف وضعیت ثبتی اراضی و ساختمانهای فاقد سند رسمی مستقر در واحد ثبتی حوزه ثبت ملک زابل تصرفات مالکانه بلامعارض متقاضی خانم عصمت بارانی به ش.ش ۴۰ کدملی ۶۵۱۴۲۵۴۷۶ صادره بیرجند فرزند علی به صورت ششدانگ یکباب منزل به مساحت ۲۷۰/۸۳ مترمربع پلاک شماره ۸۶۲ فرعی از ۱-اصلی واقع در سیستان و بلوچستان بخش دو سیستان شهرستان زابل بلوار امام رضا-امام رضا ۱۳ واگذاری طبق سند عادی از غلامرضا سعدی به ش.ش ۲۴۹۴ فرزند علی به صورت ششدانگ یکباب منزل به مساحت ۲۷۰/۸۳ مترمربع پلاک شماره ۸۶۲ فرعی از ۱-اصلی واقع در سیستان و بلوچستان بخش دو سیستان شهرستان زابل کوچه ۷ منشعبه از خیابان امام خمینی (ره) واگذاری طبق سند عادی از مهدی عرب پور صفحه ۳۲۱ دفتر ۹۲ محرز گردیده است. لذا به منظور اطلاع عموم مراتب در دو نوبت به فاصله ۱۵ روز در روزنامه کثیرالانتشار آگهی می شود در صورتی که اشخاص نسبت به صدور سند مالکیت متقاضی اعتراضی داشته باشند می توانند از تاریخ انتشار اولین آگهی به مدت دو ماه اعتراض خود را به این اداره تسلیم و پس از اخذ رسید ظرف مدت یکماه از تاریخ تسلیم اعتراض دادخواست خود را به مراجع قضایی تقدیم نمایند. بدیهی است در صورت انقضای مدت مذکور و عدم وصول اعتراض طبق مقررات سند مالکیت صادر خواهد شد.

تاریخ انتشار نوبت اول: ۱۴۰۳/۴/۴
تاریخ انتشار نوبت دوم: ۱۴۰۳/۴/۱۹ م الف ۴۸۱

رضاده مرده - رئیس ثبت اسناد و املاک

هیات موضوع قانون تعیین تکلیف وضعیت ثبتی اراضی و ساختمانهای فاقد سند رسمی
آگهی موضوع ماده ۳ قانون و ماده ۱۳ آئین نامه قانون تعیین تکلیف وضعیت ثبتی و اراضی و ساختمانهای فاقد سند رسمی

برابر برای شماره ۱۴۰۳/۳/۲۵ - ۱۴۰۳۶۰۳۲۲۰۰۲۰۰۳۱۶۷ هیات اول موضوع قانون تعیین تکلیف وضعیت ثبتی اراضی و ساختمانهای فاقد سند رسمی مستقر در واحد ثبتی حوزه ثبت ملک زابل تصرفات مالکانه بلامعارض متقاضی آقای حسین دادی به ش.ش ۱۵۰۹ کدملی ۵۳۳۹۲۴۳۸۹۳ صادره زابل فرزند محمدعلی به صورت ششدانگ اعیان یکباب منزل به مساحت ۲۸۹/۱۰ مترمربع پلاک شماره ۱۱۹۸ فرعی از ۳۶۱ فرعی از ۱-اصلی واقع در سیستان و بلوچستان بخش دو سیستان شهرستان زابل خیابان فرخی سیستانی روبروی مدرسه واگذاری طبق سند عادی از حسن فواد محرز گردیده است. لذا به منظور اطلاع عموم مراتب در دو نوبت به فاصله ۱۵ روز در روزنامه کثیرالانتشار آگهی می شود در صورتی که اشخاص نسبت به صدور سند مالکیت متقاضی اعتراضی داشته باشند می توانند از تاریخ انتشار اولین آگهی به مدت دو ماه اعتراض خود را به این اداره تسلیم و پس از اخذ رسید ظرف مدت یکماه از تاریخ تسلیم اعتراض دادخواست خود را به مراجع قضایی تقدیم نمایند. بدیهی است در صورت انقضای مدت مذکور و عدم وصول اعتراض طبق مقررات سند مالکیت صادر خواهد شد.

تاریخ انتشار نوبت اول: ۱۴۰۳/۴/۴
تاریخ انتشار نوبت دوم: ۱۴۰۳/۴/۱۹ م الف ۴۸۲

رضاده مرده
رئیس ثبت اسناد و املاک

هیات موضوع قانون تعیین تکلیف وضعیت ثبتی اراضی و ساختمانهای فاقد سند رسمی
آگهی موضوع ماده ۳ قانون و ماده ۱۳ آئین نامه قانون تعیین تکلیف وضعیت ثبتی و اراضی و ساختمانهای
فاقد سند رسمی

برابر برای شماره ۱۴۰۳/۳/۱۱ - ۱۴۰۳۶۰۳۲۲۰۰۲۰۰۲۵۱۶ هیات اول موضوع قانون تعیین تکلیف وضعیت ثبتی اراضی و ساختمانهای فاقد سند رسمی مستقر در واحد ثبتی حوزه ثبت ملک زابل تصرفات مالکانه بلامعارض متقاضی خانم عصمت بارانی به ش.ش ۴۰ کدملی ۶۵۱۴۲۵۴۷۶ صادره بیرجند فرزند علی به صورت ششدانگ یکباب منزل به مساحت ۳۰۰ مترمربع پلاک شماره ۸۶۲ فرعی از ۱-اصلی واقع در سیستان و بلوچستان بخش دو سیستان شهرستان زابل بلوار امام رضا-امام رضا ۲۵ واگذاری طبق سند عادی از رسول سردشتی بیرجندی موضوع دفتر الکترونیکی ۱۴۰۰۲۰۳۲۲۰۰۲۰۰۱۸۶۱ محرز گردیده است. لذا به منظور اطلاع عموم مراتب در دو نوبت به فاصله ۱۵ روز در روزنامه کثیرالانتشار آگهی می شود در صورتی که اشخاص نسبت به صدور سند مالکیت متقاضی اعتراضی داشته باشند می توانند از تاریخ انتشار اولین آگهی به مدت دو ماه اعتراض خود را به این اداره تسلیم و پس از اخذ رسید ظرف مدت یکماه از تاریخ تسلیم اعتراض دادخواست خود را به مراجع قضایی تقدیم نمایند. بدیهی است در صورت انقضای مدت مذکور و عدم وصول اعتراض طبق مقررات سند مالکیت صادر خواهد شد.

تاریخ انتشار نوبت اول: ۱۴۰۳/۴/۴
تاریخ انتشار نوبت دوم: ۱۴۰۳/۴/۱۹ م الف ۴۸۰

رضاده مرده
رئیس ثبت اسناد و املاک

هیات موضوع قانون تعیین تکلیف وضعیت ثبتی اراضی و ساختمانهای فاقد سند رسمی
آگهی موضوع ماده ۳ قانون و ماده ۱۳ آئین نامه قانون تعیین تکلیف وضعیت ثبتی و اراضی و ساختمانهای
فاقد سند رسمی

برابر برای شماره ۱۴۰۳/۳/۱۲ - ۱۴۰۳۶۰۳۲۲۰۰۲۰۰۲۵۶۳ هیات اول موضوع قانون تعیین تکلیف وضعیت ثبتی اراضی و ساختمانهای فاقد سند رسمی مستقر در واحد ثبتی حوزه ثبت ملک زابل تصرفات مالکانه بلامعارض متقاضی خانم سمیراء صیدزائی به ش.ش ۶۷۸۷ کدملی ۶۲۴۹۳۷۸۲۷۸ صادره آزادشهر فرزند جماعه صورت ششدانگ یکباب منزل به مساحت ۲۴۹/۴۱ مترمربع پلاک شماره ۷۱۳ فرعی از ۱-اصلی واقع در سیستان و بلوچستان بخش دو سیستان شهرستان زابل هیرمند ۲ سابق واگذاری طبق سند عادی از منصور فیروز جهانتیغ محرز گردیده است. لذا به منظور اطلاع عموم مراتب در دو نوبت به فاصله ۱۵ روز در روزنامه کثیرالانتشار آگهی می شود در صورتی که اشخاص نسبت به صدور سند مالکیت متقاضی اعتراضی داشته باشند می توانند از تاریخ انتشار اولین آگهی به مدت دو ماه اعتراض خود را به این اداره تسلیم و پس از اخذ رسید ظرف مدت یکماه از تاریخ تسلیم اعتراض دادخواست خود را به مراجع قضایی تقدیم نمایند. بدیهی است در صورت انقضای مدت مذکور و عدم وصول اعتراض طبق مقررات سند مالکیت صادر خواهد شد.

تاریخ انتشار نوبت اول: ۱۴۰۳/۴/۴
تاریخ انتشار نوبت دوم: ۱۴۰۳/۴/۱۹ م الف ۴۸۳

رضاده مرده
رئیس ثبت اسناد و املاک

تیک شهر خدمات کلی منزل tikshahr.ir
استخدام پرستار بهیار نظافت چی تاسیساتی
پرستاری 09108662191 نظافتی تاسیساتی 09101008108
02166563044 02166563017
خ ت ۵-۲-۴-۱۴۰۳

(جزیره کیش) املاک اعتماد
خرید فروش www.kishmelk.com رهن اجاره
کیش-خیابان سنایی-جنب بازار بهکیش-برج مونا-طبقه ۴-واحد ۱۸-املاک اعتماد
مدیریت: زاهدی ۰۹۱۲۰۳۶۴۸۱۱-۰۷۶۴۴۴۲۱۸۵۵
خ ت ۳-۲-۲۳-۱۴۰۳

تعدادی کارگر ماهر تاسیسات ساختمانی
فاضلاب،نصاب لوازم بهداشتی،جوشکار نیازمندیم
۰۹۱۲۲۵۸۶۰۴۵
خ ت ۷۰-۱۸-۴-۱۴۰۳

کارگر خط تولید
سن ۱۸ تا ۳۵ سال ، حقوق طبق وزارت کار
بیمه از روز اول کاری
۰۹۰۳۸۷۸۶۹۳۴
خ ت ۷۱-۱۸-۴-۱۴۰۳

شرکت تولید کننده محصولات آرایشی و بهداشتی
واقع در غرب تهران
به تعدادی نیروی آقا سن حداکثر تا ۴۰ سال
جهت بخش تولید نیازمند است
شنبه تا چهارشنبه ۷/۳۰ الی ۱۷ ، پنجشنبه اضافه کار
حقوق بالاتر از وزارت کار ، بیمه ، مزایا
دارای سرویس رفت و برگشت از آزادی
۰۲۱ ۴۴۹۰۵۹۰۰
خ ت ۷۲-۱۸-۴-۱۴۰۳

استخدام
به تعدادی کارآموز
دوزنده و چرخکار خانم نیازمندیم
« محدوده یوسف آباد »
۰۹۱۲۱۰۷۰۴۴۷
خ ت ۷۷-۱۹-۴-۱۴۰۳

کلینیک ترک اعتیاد آرتا
ترک اعتیاد ۱۰۰٪ تضمینی
در ۲ ساعت به روش سم زدایی
۱-در این روش درمانی سرعت دفع مواد مخدر از خون بسیار سریعتر از سم زدایی است
۲-یک سرم و تعدادی آمپول خارجی تزریق میشود بنابراین برای کاهش فشار جسمی از علائم ترک اعتیاد به مدت ۱ تا ۲ ساعت تحت خواب عمیق قرار خواهد گرفت
۳-کلیه مراحل ترک اعتیاد به روش urod تحت نظر متخصص در اتاقی با امکانات انجام میشود
در صورت هر گونه نارضایتی یا کوچکترین علائم خماری یا درد تمام هزینه عودت داده میشود
ترک انواع مواد مخدر-هزینه درمان ۴ میلیون
www.artaclinic.ir
۰۹۳۹۲۹۰۴۷۰۹
خ ت ۷۸-۱۹-۴-۱۴۰۳

استخدام پزشک خانم متخصص پوست و مو
پروانه طبابت نظام پزشکی فعال در شهر تهران
محدوده سیدخندان دعوت به همکاری میشود
۰۹۱۲۱۸۶۵۷۸۴
خ ت ۷۹-۱۹-۴-۱۴۰۳

منطقه ساحلی گوهرباران
زمین ساحلی فروشی
سند ۶ دانگ (۲۰ سهم مشا)
۱/۷ هکتار
۰۹۱۲۷۲۲۳۸۶۹
خ ت ۸۰-۱۹-۴-۱۴۰۳

هیات موضوع قانون تعیین تکلیف وضعیت ثبتی اراضی و ساختمانهای فاقد سند رسمی
آگهی موضوع ماده ۳ قانون و ماده ۱۳ آئین نامه قانون تعیین تکلیف وضعیت ثبتی و اراضی و ساختمانهای فاقد سند رسمی

برابر برای شماره ۱۴۰۳/۳/۲۱ - ۱۴۰۳۶۰۳۲۲۰۰۲۰۰۲۸۱۲ هیات اول موضوع قانون تعیین تکلیف وضعیت ثبتی اراضی و ساختمانهای فاقد سند رسمی مستقر در واحد ثبتی حوزه ثبت ملک زابل تصرفات مالکانه بلامعارض متقاضی آقای جواد ارباب به ش.ش ۳۷۶ کدملی ۵۳۳۹۷۸۴۹۰۸ صادره زهک فرزند حسین به صورت ششدانگ اعیان یکباب منزل به مساحت ۱۴۰/۷۶ مترمربع پلاک شماره ۷۲۶ فرعی از ۱-اصلی واقع در سیستان و بلوچستان بخش دو سیستان شهرستان زابل بلوار شهداء-شهداء ۵۰ واگذاری طبق سند عادی از علی اصغر جاهد سراوانی صفحه ۲۶۹ دفتر ۱۲۳ محرز گردیده است. لذا به منظور اطلاع عموم مراتب در دو نوبت به فاصله ۱۵ روز در روزنامه کثیرالانتشار آگهی می شود در صورتی که اشخاص نسبت به صدور سند مالکیت متقاضی اعتراضی داشته باشند می توانند از تاریخ انتشار اولین آگهی به مدت دو ماه اعتراض خود را به این اداره تسلیم و پس از اخذ رسید ظرف مدت یکماه از تاریخ تسلیم اعتراض دادخواست خود را به مراجع قضایی تقدیم نمایند. بدیهی است در صورت انقضای مدت مذکور و عدم وصول اعتراض طبق مقررات سند مالکیت صادر خواهد شد.

تاریخ انتشار نوبت اول: ۱۴۰۳/۴/۴ تاریخ انتشار نوبت دوم: ۱۴۰۳/۴/۱۹ م الف ۴۸۴

رضاده مرده
رئیس ثبت اسناد و املاک

هیات موضوع قانون تعیین تکلیف وضعیت ثبتی اراضی و ساختمانهای فاقد سند رسمی
آگهی موضوع ماده ۳ قانون و ماده ۱۳ آئین نامه قانون تعیین تکلیف وضعیت ثبتی و اراضی و ساختمانهای فاقد سند رسمی

برابر برای شماره ۱۴۰۳/۳/۲۴ - ۱۴۰۳۶۰۳۲۲۰۰۲۰۰۲۹۵۰ هیات اول موضوع قانون تعیین تکلیف وضعیت ثبتی اراضی و ساختمانهای فاقد سند رسمی مستقر در واحد ثبتی حوزه ثبت ملک زابل تصرفات مالکانه بلامعارض متقاضی آقای قاسم حیدری روشن به ش.ش ۳۶۶۰۴۰۰۳۰۰ کدملی ۳۶۶۰۴۰۰۳۰۰ صادره زابل فرزند حسن به صورت ششدانگ یکباب منزل به مساحت ۴۸۶/۱۰ مترمربع پلاک شماره ۸۱۸ فرعی از ۱-اصلی واقع در سیستان و بلوچستان بخش دو سیستان شهرستان زابل خیابان نیمروز شمالی نبش نیمروز ۶۴ واگذاری طبق سند عادی از اسماعیل شیخ صفحه ۱۹ دفتر ۱۶۸ محرز گردیده است. لذا به منظور اطلاع عموم مراتب در دو نوبت به فاصله ۱۵ روز در روزنامه کثیرالانتشار آگهی می شود در صورتی که اشخاص نسبت به صدور سند مالکیت متقاضی اعتراضی داشته باشند می توانند از تاریخ انتشار اولین آگهی به مدت دو ماه اعتراض خود را به این اداره تسلیم و پس از اخذ رسید ظرف مدت یکماه از تاریخ تسلیم اعتراض دادخواست خود را به مراجع قضایی تقدیم نمایند. بدیهی است در صورت انقضای مدت مذکور و عدم وصول اعتراض طبق مقررات سند مالکیت صادر خواهد شد.

تاریخ انتشار نوبت اول: ۱۴۰۳/۴/۴ تاریخ انتشار نوبت دوم: ۱۴۰۳/۴/۱۹ م الف ۴۸۶

رضاده مرده
رئیس ثبت اسناد و املاک

هیات موضوع قانون تعیین تکلیف وضعیت ثبتی اراضی و ساختمانهای فاقد سند رسمی
آگهی موضوع ماده ۳ قانون و ماده ۱۳ آئین نامه قانون تعیین تکلیف وضعیت ثبتی و اراضی و ساختمانهای فاقد سند رسمی

برابر برای شماره ۱۴۰۳/۳/۱۱ - ۱۴۰۳۶۰۳۲۲۰۰۲۰۰۲۵۱۹ هیات اول موضوع قانون تعیین تکلیف وضعیت ثبتی اراضی و ساختمانهای فاقد سند رسمی مستقر در واحد ثبتی حوزه ثبت ملک زابل تصرفات مالکانه بلامعارض متقاضی آقای جواد ارباب به ش.ش ۳۶۶۰۰۸۸۹۵۱ کدملی ۳۶۶۰۰۸۸۹۵۱ صادره زابل فرزند ابراهیم به صورت ششدانگ یک قطعه زمین مزروعی به مساحت ۱۴۷۰۲/۱ مترمربع پلاک شماره ۴۰۵ فرعی از ۱-اصلی واقع در سیستان و بلوچستان بخش سه سیستان شهرستان هامون اراضی قریه دهکول واگذاری طبق سند عادی از غلام هرانی و شیرعلی کول و علی درویش و علی مجرد سند قطعی ۵۸۱۰-۵/۵/۲۵۳۵ دفترخانه ۲ زابل محرز گردیده است. لذا به منظور اطلاع عموم مراتب در دو نوبت به فاصله ۱۵ روز در روزنامه کثیرالانتشار آگهی می شود در صورتی که اشخاص نسبت به صدور سند مالکیت متقاضی اعتراضی داشته باشند می توانند از تاریخ انتشار اولین آگهی به مدت دو ماه اعتراض خود را به این اداره تسلیم و پس از اخذ رسید ظرف مدت یکماه از تاریخ تسلیم اعتراض دادخواست خود را به مراجع قضایی تقدیم نمایند. بدیهی است در صورت انقضای مدت مذکور و عدم وصول اعتراض طبق مقررات سند مالکیت صادر خواهد شد.

تاریخ انتشار نوبت اول: ۱۴۰۳/۴/۴ تاریخ انتشار نوبت دوم: ۱۴۰۳/۴/۱۹ م الف ۴۸۷

رضاده مرده
رئیس ثبت اسناد و املاک

هیات موضوع قانون تعیین تکلیف وضعیت ثبتی اراضی و ساختمانهای فاقد سند رسمی
آگهی موضوع ماده ۳ قانون و ماده ۱۳ آئین نامه قانون تعیین تکلیف وضعیت ثبتی و اراضی و ساختمانهای فاقد سند رسمی

برابر برای شماره ۱۴۰۳/۳/۱۱ - ۱۴۰۳۶۰۳۲۲۰۰۲۰۰۲۵۱۸ هیات اول موضوع قانون تعیین تکلیف وضعیت ثبتی اراضی و ساختمانهای فاقد سند رسمی مستقر در واحد ثبتی حوزه ثبت ملک زابل تصرفات مالکانه بلامعارض متقاضی آقای حسین ارباب به ش.ش ۳۵۶۳ کدملی ۳۶۷۲۸۳۲۴۱۳ صادره زابل فرزند ابراهیم به صورت ششدانگ یک قطعه زمین مزروعی به مساحت ۳۴۳۸۴/۵۵ مترمربع پلاک شماره ۴۰۵ فرعی از ۱-اصلی واقع در سیستان و بلوچستان بخش سه سیستان شهرستان هامون اراضی قریه دهکول واگذاری طبق سند عادی از غلام هرانی و شیرعلی کول و علی درویش و علی مجرد موضوع سند قطعی ۵۸۱۰-۵/۵/۲۵۳۵ دفترخانه ۲ زابل محرز گردیده است. لذا به منظور اطلاع عموم مراتب در دو نوبت به فاصله ۱۵ روز در روزنامه کثیرالانتشار آگهی می شود در صورتی که اشخاص نسبت به صدور سند مالکیت متقاضی اعتراضی داشته باشند می توانند از تاریخ انتشار اولین آگهی به مدت دو ماه اعتراض خود را به این اداره تسلیم و پس از اخذ رسید ظرف مدت یکماه از تاریخ تسلیم اعتراض دادخواست خود را به مراجع قضایی تقدیم نمایند. بدیهی است در صورت انقضای مدت مذکور و عدم وصول اعتراض طبق مقررات سند مالکیت صادر خواهد شد.

تاریخ انتشار نوبت اول: ۱۴۰۳/۴/۴ تاریخ انتشار نوبت دوم: ۱۴۰۳/۴/۱۹ م الف ۴۸۹

رضاده مرده
رئیس ثبت اسناد و املاک

فروش زمین
۶۵۰ متر زمین ۱۲۰ متربنا باسند ، تنکابن
۹۰۰ متر زمین باسند ، شیرود
۰۹۳۵۵۸۸۶۷۶۶
خ ت ۲۶-۹-۴-۱۴۰۳

استخدام
زوج جوان
با اپارتمان مجزا و خوراک
۰۹۰۳۲۳۰۹۷۸۱
خ ت ۳۰-۱۰-۴-۱۴۰۳

مهرآباد جنوبی
۶۷ متر ، همکف ، شمالی با ۲۰ متر حیاط خلوت
پارکینگ ، انباری ، حیاط بزرگ مشاع
قیمت ۴ میلیارد
۰۹۹۰۷۶۸۷۷۳۹ _ ۰۹۳۶۷۸۷۱۷۴۰
خ ت ۴۲-۱۳-۴-۱۴۰۳

استخدام منشی خانم
با پوشش آراسته
جهت دفتر اداری و منشی گری
در شرکت چوب تجارت پارسیان
آدرس : کیلومتر ۱۵ جاده خاوران ، شهرک صنعتی خاوران
بازارچوب ایران واقع در جنوب شرقی نیازمندیم
۰۲۱_ ۳۳۲۸۴۹۰۷
خ ت ۵۰-۱۴-۴-۱۴۰۳

هیدرولیک برمودا
خدمات فنی شیلنگ و اتصالات
هیدرولیک و پنوماتیک
۳۳۹۹۳۳۶۰
۰۹۱۲۴۲۰۴۳۹۸ (حقانی)
خ ت ۵۱-۱۴-۴-۱۴۰۳

استخدام نیروی خدماتی خانم
تمام وقت-محدوده میرداماد
تماس ۱۰ صبح الی ۱۷ عصر روزهای کاری
آژانس هیرمان گشت کبیر
۲۲۲۲۲۰۸۸
خ ت ۵۲-۱۴-۴-۱۴۰۳

استخدام حسابدار خانم
« تمام وقت نیازمندیم »
۰۹۰۰۱۴۲۵۷۲۷
خ ت ۶۳-۱۷-۴-۱۴۰۳

فروش آپارتمان مسکونی و اداری
تهران بر بزرگراه رسالت
میدان رسالت _ میدان ۶۷
۷۵ متر ، طبقه سوم با ۴ اتاق
۰۹۱۲۰۹۹۴۳۳۵
۰۹۱۱۵۹۳۴۴۹۵
خ ت ۶۴-۱۷-۴-۱۴۰۳

کارگر ساده خانم و آقا
جهت کار در فروشگاه ظروف یکبار مصرف
محدوده شوش نیازمندیم
۰۹۱۲۲۴۶۸۵۸۹
خ ت ۲۱-۷-۴-۱۴۰۳

خریدار وام
وام ازدواج - فرزندآوری
یا هر نوع وامی که باشه
قبل از تماس پ

رسالت

روزنامه سیاسی، فرهنگی، اقتصادی و اجتماعی صبح ایران

صاحب امتیاز: بنیاد رسالت
مدیرمسئول: محسن پیرهادی
سردبیر: مسعود پیرهادی
نشانی: تهران، خیابان استاد نجات اللهی جنوبی خیابان شهید اسماعیل محمدی - پلاک ۱
کدپستی: ۱۵۹۹۹۷۶۷۱۱ | تلفن: ۱۰-۸۸۹۱۰۸۰۶
نمابر: ۸۸۹۰۶۷۸۵ | چاپ: صمیم | تلفن: ۴۴۵۳۳۷۲۵

سه‌شنبه
۱۹ تیر ۱۴۰۳
۳ محرم ۱۴۴۶
۹ جولای ۲۰۲۴
سال سی و نهم
شماره ۱۰۹۰۵

WWW.RESALAT-NEWS.COM

اوقات شرعی
اذان ظهر: ۱۲:۱۰
اذان مغرب: ۱۹:۴۴
اذان صبح فردا: ۳:۱۴
طلوع آفتاب فردا: ۴:۵۸

خوانندگان فهیم روزنامه رسالت می‌توانند پیام‌های خود را به سامانه‌های ۱۰۰۰۲۱۸۸۹۱۰۸۰۸ یا ۵۰۰۰۱۰۶۰۶۵۸۱۱۹ پیامک کرده و مسائل و مشکلات خود را بیان نمایند. بی‌صبرانه منتظر پیام‌های گرم شما هستیم.

حکمت نهج البلاغه
امام (علیه السلام) فرمود: کسی که ساقه درخت وجودش نرم است، شاخه هایش فراوان است.

شاه بیت
خُنُک آن دم که بگویی
که بیا عاشق مسکین
که تو آشفته‌ی مایی،
سراغیار نداری
مولوی

تأثیر هوش مصنوعی بر تحول صنایع مختلف و الگوهای استخدام

سایه سنگین هوش مصنوعی بر مشاغل

هوش مصنوعی فناوری نوظهوری است که همه صنایع را در سراسر جهان تحت تأثیر خود قرار داده است. این فناوری طیف گسترده‌ای از وظایف، از خودکارسازی کارهای تکراری گرفته تا تصمیم‌گیری‌های پیچیده را که پیش‌تر نیازمند هوش انسانی بودند، انجام می‌دهد. مراقبت‌های بهداشتی، امور مالی، تولید، خرده‌فروشی، حمل‌ونقل و آموزش از جمله صنایعی هستند که با برنامه‌های کاربردی گسترده و متنوع هوش مصنوعی متحول شده‌اند. توانایی هوش مصنوعی در تجزیه و تحلیل مجموعه کلان داده‌ها، شناسایی الگوها و تصمیم‌گیری‌های پیچیده، کارایی و نوآوری را افزایش می‌دهد. با این حال، پیشرفت سریع این فناوری سؤالات و نگرانی‌های مهمی را نسبت به تأثیر آن بر نیروی کار ایجاد کرده است. جایگزینی انسان با ماشین، نیاز به داشتن مهارت‌های جدید و پیامدهای اخلاقی استقرار هوش مصنوعی از جمله مسائل مهمی هستند که باید مورد توجه قرار گیرند. در این یادداشت، ضمن بررسی آثار هوش مصنوعی بر مشاغل و الگوهای اشتغال، چگونگی تحول بخش‌های مختلف به واسطه این فناوری و پیامدهای آن برای کسب‌وکارها بررسی می‌شود.

هوش مصنوعی در بهداشت و درمان

به گزارش زاویه؛ هوش مصنوعی در مراقبت‌های بهداشتی با افزایش دقت تشخیص بیماری‌ها، شخصی‌سازی برنامه‌های درمانی و بهبود عملکرد مراقبت از بیمار، نقش مهمی ایفا کرده است. الگوریتم‌های یادگیری ماشین، حجم زیادی از داده‌های پزشکی را برای شناسایی الگوها و پیش‌بینی نتایج تحلیل می‌کنند. سیستم‌های مبتنی بر هوش مصنوعی علائم اولیه بیماری‌هایی مانند سرطان را با دقت بیشتری نسبت به عامل انسانی تشخیص می‌دهند. این فناوری فرصت‌های شغلی جدیدی در این حوزه ایجاد کرده است که مدیریت و تفسیر داده‌های تولیدشده توسط هوش مصنوعی و اطمینان از استفاده اخلاقی و مؤثر این سیستم‌ها از جمله آن‌ها به شمار می‌رود. با این حال، فناوری مذکور نگرانی‌هایی نیز درباره امکان حذف و جایگزینی برخی نقش‌های موجود، مانند کادر پزشکی به وجود آورده است.

هوش مصنوعی در تولید

خودکارسازی وظایف تکراری از مدت‌ها پیش آغاز شده و هوش مصنوعی به ارتقاء و توسعه آن کمک شایانی کرده است. ربات‌های مبتنی بر هوش مصنوعی با انجام وظایف پیچیده مانند نصب و سرهم کردن قطعات، کارایی را افزایش و میزان خطا را کاهش می‌دهند. استفاده از هوش مصنوعی برای پیش‌بینی خرابی تجهیزات در به حداقل رساندن مشکلات و افزایش طول عمر ماشین‌آلات نیز تأثیر بسزایی دارد. این فناوری علاوه بر کاهش نیاز به کاربری در فعالیت‌های تکراری، تقاضا برای متخصصان مدیریت، برنامه‌ریزی و نگهداری سیستم‌های هوش مصنوعی را ایجاد و کارگران را به کسب مهارت‌های جدید مرتبط ترغیب می‌کند.

هوش مصنوعی در امور مالی

تجارت الگوریتمی، مدیریت ریسک، کشف تقلب و بانکداری شخصی از جمله موارد استفاده از هوش مصنوعی در امور مالی است. الگوریتم‌های هوش مصنوعی روند بازار را تجزیه و تحلیل می‌کنند، معاملات را برای معامله‌گران انجام می‌دهند و موجب افزایش کارایی و سود می‌شوند. این فناوری همچنین الگوها و رفتارهای غیرعادی در تراکنش‌ها را شناسایی می‌کند. این پیشرفت‌ها می‌تواند منجر به حذف نقش‌های شغلی مختلفی از جمله معامله‌گری و تحلیل‌گری شود؛ اما نیاز به نقش‌هایی مانند متخصصان هوش مصنوعی، دانشمندان داده و کارشناسان امنیت سایبری را برای توسعه و نظارت بر این سیستم‌ها افزایش می‌دهد.

هوش مصنوعی در خرده‌فروشی

خرده‌فروشان از هوش مصنوعی برای مصارف گوناگونی استفاده می‌کنند. الگوریتم‌های هوش مصنوعی با پیش‌بینی تقاضای مصرف‌کننده و میزان موجودی او علاوه بر مدیریت حساب، میزان هدر رفت منابع را نیز کاهش می‌دهند. چت‌بات‌ها و دستیارهای مبتنی هوش مصنوعی ضمن ارائه پشتیبانی به مشتریان، به آن‌ها توصیه‌های شخصی ارائه می‌دهند و تجربه تعاملی لذت‌بخش را برای کاربران به ارمغان می‌آورند. به کارگیری این فناوری در بخش مذکور نیاز به برخی از نقش‌های خدمات مشتری و تدارکات را کاهش می‌دهد و فرصت‌های شغلی جدیدی در زمینه توسعه سیستم هوش مصنوعی، تجزیه و تحلیل داده‌ها و مدیریت تجربه مشتری ایجاد می‌کند.

هوش مصنوعی در حمل‌ونقل

هوش مصنوعی از طریق وسایل نقلیه خودران و هوشمند موجب نوآوری در صنعت حمل‌ونقل می‌شود. کاهش تصادفات ناشی از خطای انسانی و بهبود بهره‌وری سوخت از جمله مزایای ورود هوش مصنوعی به این صنعت است که انقلاب در انواع حمل‌ونقل را نوید می‌دهد. این فناوری موجودیت بسیاری از مشاغل در حوزه خدمات رانندگی و تحویل بار را تهدید می‌کند و از سوی دیگر تقاضا برای توسعه دهندگان هوش مصنوعی، متخصصان مدیریت ترافیک و تکنسین‌های تعمیر و نگهداری سیستم‌های هوش مصنوعی را افزایش می‌دهد.

اثرات بالقوه بر مشاغل و الگوهای استخدام

ادغام هوش مصنوعی در صنایع، مشمشیری دولبه برای اشتغال است. از یک طرف، این فناوری قابلیت جایگزینی با کارگرانی را دارد که کارهای معمول و تکراری انجام می‌دهند. از سوی دیگر، فرصت‌های شغلی جدیدی ایجاد می‌کند که نیازمند مهارت‌های فنی پیشرفته هستند.

از همین روی، شاغلان باید مهارت‌های جدید متناسب با هوش مصنوعی کسب کنند و کارفرمایان و مؤسسات آموزشی نیز برای ارائه برنامه‌های آموزشی با آن‌ها همکاری نمایند. آموزش «STEM» (علوم، فناوری، مهندسی و ریاضیات) همراه با مهارت‌هایی مانند تفکر انتقادی و حل مسئله برای کارکنان بسیار حائز اهمیت است.

سخن پایانی

هوش مصنوعی در حال دگرگون ساختن صنایع مختلف است؛ امری که منجر به افزایش بهره‌وری، نوآوری و رشد اقتصادی می‌شود. این فناوری با خودکارسازی وظایف، افزایش کارایی و شخصی‌سازی، صنایع مختلف را متحول می‌کند. این فناوری همان‌گونه که چالش‌هایی را از نظر جایگزینی مشاغل و نیاز به کسب مهارت‌های جدید ایجاد می‌کند، فرصت‌های شغلی جدیدی نیز به وجود می‌آورد. چالش‌هایی که هوش مصنوعی برای نیروی کار ایجاد می‌کند، نیازمند رویکردی فعال برای مدیریت جابه‌جایی شغلی، افزایش نقش‌های موجود و آماده‌سازی نیروی انسانی برای فرصت‌های جدید است.

ادغام این فناوری در صنایع، مؤید تغییری جدی در نحوه عملکرد و رقابت مشاغل است. توانایی هوش مصنوعی برای افزایش کارایی، نوآوری و دقت، غیرقابل انکار و مزایای آن در صنایع گوناگون در حال تحقق است. در چنین شرایطی، لزوم سازگاری نیروی کار با این فناوری از طریق کسب مهارت‌های مورد نیاز و آموزش مستمر در استفاده بهینه از این فناوری مشهود است.

یادداشت

سر عظمت مصیبت سالار شهیدان

جواد شاملو

مصیبت شهادت حضرت سیدالشهدا علیه السلام را اعظم مصیبت‌ها خوانده‌اند. نه فقط در دایره اسلام و مسلمین، بلکه در تمام کائنات؛ در زمین و آسمان. هرچند هویداست مصیبتی که در اسلام سنگین‌ترین باشد در تمام جهان نیز سنگین‌ترین است. چه اسلام حامل بزرگ‌ترین و نازنین‌ترین پیشوایان است. اما وجوه این عظمت قابل تأمل است. چه عواملی این مصیبت را از تمام مصیبت‌ها بزرگ‌تر می‌گرداند؟ حتی از مصیبت حضرت امیرالمؤمنین یا صدیقه کبری و یا حتی شخص رسول خدا صلوات الله علیهم اجمعین؟ در اینجا می‌توان به چند عامل اشاره کرد که شهادت حضرت اباعبدالله را از تمام غم‌ها و شداید جهان متمایز می‌گرداند.

اولین عامل، عظمت شخص سیدالشهدا سلام الله علیه است. امام حسین به عنوان خامس آل عبا عصاره انوار پیش از خود بود. همچنین به عنوان پدر ۹ معصوم که از نسل اویند، سرسلسله ائمه به شمار می‌رود. وجودی بود لطیف و به طور ویژه دوست داشتنی و دلربا. چنین شخصیتی حتی اگر مورد کوچک‌ترین بی‌احترامی قرار بگیرد؛ می‌توان سال‌ها برایش سوگواری کرد.

عامل دیگر، عظمت جهاد حضرت بود. امام حسین علیه السلام ظاهرا می‌توانست با بیعتی خشک و خالی سایه جنگ را از خود و خاندان و اصحاب خود دور کند. رهبر انقلاب از جهاد امام حسین به عنوان «جهاد کبیر» یاد کردند. جهاد کبیر به طور خلاصه به معنای زیر بار ظلم نرفتن و به ظلم نه گفتن است. در این جهاد، مجاهد آغازگر جنگ نیست اما به بهای نجنگیدن زیر بار ظلم هم نمی‌رود. جهادی به این صورت در تمام تاریخ احیای دین توسط ائمه بی‌نظیر است. چون هیچ زمان امکان این وجود نداشت که ذوات مقدسه تا حد جنگ، در برابر ظلم ایستادگی کنند. هرچند که همگی تا سرحد شهادت با طاغوت مقابله کردند؛ اما این شهادت در دل جنگ نبود. جنگ امام حسین، جهادی بود که تنها در حد امکان تحقق امکانات داشت و هیچ کورسوی پیروزی ظاهری و نظامی در آن دیده نمی‌شد.

عامل سوم، عظمت مظلومیت حضرت است. چراکه امام شهید را کسانی کشتند که حضرت را دعوت کرده بودند؛ به او وعده یاری داده بودند، برایش آغوش باز کرده بودند و خود را آماده نشان داده بودند. امام حسین را گروهی کشتند که مشتاق حضرت بودند اما با تطمیع و تهدید قاتل او شدند. این رنگ عوض کردن ناگهانی، ابعاد مظلومیت امام حسین علیه السلام را به کلی دگرگون و متفاوت می‌کند.

در نهایت آنچه مصیبت اباعبدالله را عظیم و سنگین می‌کند؛ شدت جنایات دشمن است. مردمانی بی‌رحم، بی‌دین، بی‌درک و خشن به جان لطیف‌ترین خلائق خدا افتادند. مشروح این سخن را در این شب‌های دهه اول می‌شنویم و زار می‌زنیم. حیرت می‌کنیم و زار می‌زنیم. در خود می‌شکنیم و زار می‌زنیم. اما مهم است که متوجه باشیم عظمت مصیبت امام حسین فقط به دلیل شدت جنایات دشمن نیست. کربلا در وحشی‌گری لشکر اشقیا خلاصه نمی‌شود؛ بلکه عظمت وجودی اباعبدالله علیه السلام، نوع جهاد ایشان، مظلومیت ایشان در مواجهه با مردم و در نهایت شدت جنایات است که کربلا را کربلا می‌کند. کربلا اینقدر زیبا و حماسی نبود اگر تنها داستان‌هایی خشونت‌آمیز بود. کربلا دلکش‌ترین تابلو از عظمت روح انسانی نبود اگر تنها داستانی خون‌آلود بود. آنچه کربلا را بی‌مانند می‌کند انسانی بی‌مانند، جهادی بی‌مانند، مظلومیتی بی‌مانند و در نهایت جنایتی بی‌مانند است.

گره کور اقتصادی در پاریس

دور دوم انتخابات ریاست جمهوری فرانسه، با شکست مطلق ماکرون و شکست نسبی جریان راست افراطی و در مقابل، پیروزی غیرمنتظره ائتلاف چپ همراه بود. همین مسئله، نوعی بحران داخلی مزمن را در فرانسه خلق می‌کند که خود را در ابعاد گوناگون نشان داده است. نتیجه انتخابات مجلس ملی فرانسه یک پیام واضح داشت: «نه» به ایده‌های راست افراطی. اما با وجود درخشش غیرمنتظره ائتلاف چپ‌ها، همچنان ابهامات زیادی در مورد آینده سیاسی این کشور و در رأس آن چگونگی توافق بر سر نخست‌وزیر بعدی این کشور وجود دارد.

بر اساس آخرین نتایج رسمی انتخابات پارلمانی فرانسه در مجموع ۲ دور رأی‌گیری، اتحاد لحظه آخری موسوم به «جبهه مردمی جدید / NFP» متشکل از چهار حزب اصلی جریان چپ: سوسیالیست‌ها، سبزها، کمونیست‌ها و فرانسه تسلیم‌ناپذیر ۱۸۱ کرسی به دست آورده است. این در حالیست که حزب «اجتماع ملی / RN» به رهبری مارین لوپن، علیرغم درخشش در دور نخست، درنهایت تنها ۱۴۳ کرسی را به دست آورد. با این وجود، این ارقام نسبت به انتخابات پارلمانی سال ۲۰۲۲ میلادی که لوپن تنها ۸۹ کرسی داشت، افزایش قابل ملاحظه‌ای دارد که می‌تواند از همین حالا زنگ خطری باشد برای انتخابات ریاست جمهوری ۲۰۲۷ در این کشور.

اینکه در ادامه چه می‌شود هنوز در هاله‌ای از ابهام است. به طور رسمی، رئیس جمهور امانوئل ماکرون صلاحیت انتخاب نخست‌وزیر آینده فرانسه را دارد و در حالی که از نظر قانونی ملزم به پیروی از نتایج انتخابات نیست، اما عرف سیاسی بر این است که فردی از گروه یا ائتلاف پیشرو در مقام نخست‌وزیر باشد. از سوی دیگر اگرچه اتحاد چپ‌ها و لیبرال‌های ماکرون در جریان کارزار انتخاباتی توافق کردند که با همکاری و آرای تاکتیکی خود مانع از پیروزی راست افراطی شوند، اما ائتلاف عمیق‌تر بین این دو گروه برای اداره فرانسه بعید به نظر می‌رسد. یکی از ۴ حزب «جبهه جدید مردمی» یعنی حزب «فرانسه تسلیم‌ناپذیر» به رهبری «ژان لوک ملانشون» که خودش یک سیاستمدار کهنه‌کار چپ افراطی است، هرگونه حکومت با لیبرال‌های کابینه فعلی امانوئل ماکرون را رد کرده است. به همین ترتیب، گابریل آتال، نخست‌وزیر دولت ماکرون گفت که او هم هرگز قدرت را با ملانشون تقسیم نخواهد کرد و این گونه شد که از سمت خود استعفا داد. در چنین شرایطی تقابل ایده‌های چپ و راست افراطی در عرصه اقتصادی و تجاری، دیدنی خواهد بود! ثمره این منازعه، تشدید بحران‌های داخلی در پاریس می‌باشد.

مذاکرات بودجه پاییز امسال اولین مورد اصلی مناقشه خواهد بود. فرانسه پس از ناکامی در دستیابی به اهداف اولیه در سال جاری، برای کاهش کسری بودجه خود با فشار مواجه است. گمانه‌زنی‌های بسیاری وجود دارد که چپ‌ها، لیبرال‌ها و راست افراطی هرگز بر سر آن‌ها توافق نخواهند کرد. درنهایت چیزی که از نتایج دور دوم انتخابات پارلمانی فرانسه واضح است، «نه» به راست افراطی و عدم تمایل فرانسوی‌ها به اداره کشورشان از سوی لوپنیست‌ها دستکم در شرایط فعلی است. اما آنچه حتی با درخشش غیرمنتظره ائتلاف چپ‌ها بیش از هر چیز دیگری همچنان مبهم باقی مانده است، آینده سیاسی فرانسه و در رأس آن بن‌بست احتمالی در تشکیل دولت و فلج شدن اداره کشور است.

رئیس کل دادگستری استان کردستان خبرداد؛

آزادی ۲۱۰ نفر از زندانیان استان کردستان

سنندج- حیاتی خبرنگار رسالت

رئیس کل دادگستری استان کردستان گفت: در آستانه عیدسعید غدیر خم و در ایام هفته قوه قضائیه، طی مراسمی که در زندان مرکزی سنندج و با حضور دادستان عمومی و انقلاب مرکزستان، معاون قضایی رئیس کل دادگستری استان و مدیرکل زندان‌های کردستان برگزار شد، ۲۱۰ نفر از زندانیان استان آزاد شدند و به آغوش خانواده‌هایشان بازگشتند.

به گزارش خبرگزاری روابط عمومی دادگستری کردستان، حجت‌الاسلام سیدحسین حسینی در مراسم آزادسازی زندانیان در زندان مرکزی سنندج افزود: از تعداد ۲۱۰ نفر از زندانیان استان که آزاد شدند، ۶۲ نفر مشمولین عفو مقام معظم رهبری به مناسبت اعیاد سعید قربان و غدیر بوده و ۴۰ نفر از آنها جزء محکومین مالی و جرایم غیرعمد بودند که از طریق ستاد دیه استان از زندان آزاد شدند. وی با اشاره به برکات عفو مقام معظم رهبری و اینکه اظهار داشت: ۱۰۸ نفر دیگر محکومینی هستند که با موافقت دادستان‌های سراسر استان مشمول ارفاقات قانونی شده‌اند. حجت‌الاسلام حسینی تصریح کرد: ترویج فرهنگ گذشت و ایثار در جامعه و توجه ویژه به موضوع توبه و بازگشت به درگاه خداوند متعال، از پیام‌های آن است. رئیس کل دادگستری استان کردستان در پایان گفت: حمایت مردمی از زندانیان جرایم غیرعمد در استان کردستان محدود به ایام خاصی از سال نبوده و در مناسبت‌های مختلف ملی و مذهبی، خیرین و نیکوکاران همواره به هر بهانه‌ای حامی واقعی محبوسین تحت حمایت ستاد دیه استان کردستان هستند.

مدیر بازرسی و حسابرسی داخلی شهرداری سنندج:

حصول اطمینان از سلامت اداری و انجام درست وظایف محوله از اهداف اصلی بازرسی است

سنندج- حیاتی خبرنگار رسالت

مدیر بازرسی و حسابرسی داخلی شهرداری سنندج در بازدید دوره ای از مناطق و سازمان های شهرداری سنندج که با هدف ارتقای کیفیت و سلامت اداری و به صورت ویژه در دستور کار واحد نظارت و بازرسی این شهرداری قرار گرفت با بیان اینکه به دنبال توسعه و بهبود سطح استانداردهای ارائه خدمات در شهرداری سنندج هستیم، گفت: توسعه و بهبود سطح استانداردهای ارائه خدمات و کاهش میزان شکایات و پاسخگو نمودن بخش‌های مختلف در شهرداری سنندج از اهداف اصلی اجرای بازرسی‌های دوره‌ای از بخش‌های مختلف در این نهاد است. هوشیار دست بازافزود: در همین راستا با حضور کارشناسان مرتبط، از شهرداری‌های مناطق ۱ و ۲ بازدید و موارد لازم برای اصلاح امورات داده شد و براساس برنامه‌ریزی‌های صورت گرفته بازدیدهای دوره‌ای به صورت هفتگی ادامه دارد و این بازدیدها هر یک شنبه و سه شنبه انجام و طی آن ضمن بازدید از تمام واحدها و بخش‌ها نکات لازم برای اصلاح با هدف خدمات رسانی هرچه بهتر به شهروندان انجام می‌گیرد. وی اظهار داشت: تدوین و تنظیم برنامه‌های واحد بازرسی شهرداری سنندج بر چند مولفه مهم مستمر و دوره‌ای استوار است و در راستای مطابقت عمل و عملکرد با هدف خدمت‌رسانی هرچه بهتر به شهروندان، ارتقای سلامت اداری و رضایتمندی جامعه صورت می‌گیرد. مدیر بازرسی و حسابرسی داخلی شهرداری سنندج به تهیه و تدوین چک لیست‌های مختلف متناسب با وظیفه مناطق و واحدها اشاره کرد و گفت: آموزش کارشناسان بازرسی در راستای انجام هرچه بهتر و کیفی‌تر وظایف محوله در روند بازرسی‌ها از دیگر نکات مورد توجه در این دوره از مدیریت واحد نظارت و بازرسی شهرداری سنندج است. هوشیار دست بازافزود: سنجش، ارزش گذاری و قضاوت در خصوص عملکرد شهرداری مناطق، سازمان‌ها و در مجموع شهرداری سنندج براساس قوانین و مقررات مربوطه و با رویکرد معیارهای اثربخشی، کارائی، اخلاقی و ارتقای کیفیت خدمات ارائه شده انجام می‌گیرد. وی اظهار داشت: شناسایی و تعیین ظرفیت‌ها و توانایی‌های بالقوه و بالفعل و تعیین میزان انجام وظایف براساس قوانین و مقررات، ایجاد انگیزش بیشتر برای خدمت شایسته به مردم با تاکید شهردار سنندج به عنوان اولویت بسیار مهم در واحد نظارت و بازرسی شهرداری سنندج دنبال می‌شود و امیدواریم شاهد نتایج کاملا تاثیرگذار در این خصوص باشیم. دست باز توسعه و بهبود سطح استانداردهای ارائه خدمات و کاهش میزان شکایات و پاسخگو نمودن بخش‌های مختلف در شهرداری سنندج را از اهداف اصلی در اجرای بازرسی‌های دوره‌ای عنوان نمود و تصریح کرد: واحد نظارت و بازرسی در انجام این روند به هیچ وجه دنبال مچ‌گیری نبوده و هدف از بازرسی حصول اطمینان از سلامت اداری و انجام درست وظایف محوله در بخش‌های مختلف است.

آگهی دعوت به مجمع عمومی عادی سالیانه شرکت صنعتی آراسته معدن (سهامی خاص) به شماره ثبت ۱۴۵۶۷۳ و شناسه ملی ۱۰۱۰۱۸۸۵۹۹۰

بدینوسیله به اطلاع کلیه سهامداران محترم، وکیل و یا قائم مقام قانونی صاحب سهم و یا نمایندگان اشخاص حقوقی می‌رساند جلسه مجمع عمومی عادی سالیانه برای سال مالی منتهی به ۱۴۰۲/۱۲/۲۹ شرکت در ساعت ۱۶ روز یکشنبه ۱۴۰۳/۴/۳۱ به نشانی: شهر تهران، امانیه، خیابان مهرشاد، خیابان ارمغان غربی، پلاک ۸ برگزار می‌گردد.

دستور جلسه:
۱- استماع گزارش هیات مدیره سال مالی ۱۴۰۲
۲- استماع گزارش حسابرس و بازرس قانونی سال مالی ۱۴۰۲
۳- تصویب صورتهای مالی برای سال مالی منتهی به ۲۹ اسفند ۱۴۰۲
۴- انتخاب بازرس قانونی و حسابرس شرکت برای سال مالی ۱۴۰۳ و تعیین حق الزحمه ایشان
۵- تعیین روزنامه کثیرالانتشار
۶- انتخاب اعضای هیات مدیره
۷- سایر مواردی که در صلاحیت مجمع عمومی عادی می‌باشد.

هیات مدیره
تاریخ انتشار: ۱۴۰۳/۴/۱۹
خ.ت ۱۴۰۳/۴/۱۹

آگهی دعوت سهامداران شرکت کاشی میلاد یزد (سهامی خاص) ثبت شده به شماره ۸۳۷ مهریز و شناسه ملی ۱۰۹۸۰۰۶۲۶۳۸ جهت تشکیل مجمع عمومی عادی سالیانه

بدینوسیله از سهامداران شرکت کاشی میلاد یزد دعوت می‌شود تا در جلسه مجمع عمومی عادی سالیانه که در روز یکشنبه مورخ ۱۴۰۳/۴/۳۱ راس ساعت ۹ در آدرس یزد- اردکان- بلوار شهید بهشتی- سه راه طالقانی- ساختمان جنب بانک سپه- طبقه دوم- کدپستی ۸۹۵۱۶۵۹۹۸۳ برگزار می‌گردد، حضور بهم رسانید.

دستور جلسه:
۱- استماع گزارش هیات مدیره و بازرس قانونی در خصوص سال مالی ۱۴۰۲
۲- تصویب ترازنامه وصورتهای مالی سال ۱۴۰۲
۳- انتخاب بازرسین (اصلی و علی البدل)
۴- تعیین حق الزحمه بازرسین
۵- تصمیم گیری درخصوص تقسیم سود سهام
۶- انتخاب روزنامه کثیرالانتشار
۷- سایر مواردی که در صلاحیت مجمع عمومی عادی سالیانه باشد.

ضمنا در صورت اعطا وکالت توسط سهامداران، ارائه وکالت نامه رسمی جهت حضور در مجمع الزامی می‌باشد.

احمدعلی کارگر شریف
رئیس هیات مدیره
تاریخ انتشار: ۱۴۰۳/۴/۱۹ خ.ش ۱۴۰۳/۴/۱۹

آگهی دعوت سهامداران به تشکیل مجمع عمومی عادی بطور فوق‌العاده (نوبت اول)
آگهی دعوت سهامداران شرکت آرین پروتئین سپاهان سهامی خاص ثبت شده به شماره ۷۰۳ و شناسه ملی ۱۰۲۶۰۱۲۸۷۱۹ جهت تشکیل مجمع عمومی عادی بطور فوق‌العاده

بدینوسیله از کلیه سهامداران شرکت دعوت می‌شود تا در جلسه مجمع عمومی عادی بطور فوق‌العاده (نوبت اول) که در ساعت ۱۰ مورخ ۱۴۰۳/۵/۵ در آدرس استان اصفهان، شهرستان شهرضا، بخش مرکزی، شهر شهرضا، شهدا، بلوار امام خمینی، کوچه فرعی ۸۱، پلاک ۱۵، طبقه همکف کدپستی ۸۶۱۴۷۶۴۸۷۱ تشکیل می‌گردد، حضور به همراه رسانند.

دستور جلسه:
۱- انتخاب اعضای هیات مدیره
۲- انتخاب بازرسین
۳- انتخاب روزنامه کثیرالانتشار
۴- تصویب تراز و حساب سود و زیان سالانه

هیات مدیره شرکت
تاریخ انتشار: ۱۴۰۳/۴/۱۹
خ.ش ۱۴۰۳/۴/۱۹

آگهی دعوت مجمع عمومی عادی سالیانه شرکت تولیدی آرد اخوان نشاطی (سهامی خاص) به شماره ثبت ۴۶

سرکار خانم/جناب آقای

بدینوسیله از جنابعالی دعوت می‌شود در جلسه مجمع عمومی عادی سال ۱۴۰۲ راس ساعت ۱۰ صبح روز یکشنبه ۱۴۰۳/۴/۳۱ در محل دفتر مرکزی شرکت واقع در زاهدان: کیلومتر ۵ جاده زاهدان مشهد شرکت فرمائید.

دستور جلسه:
۱- قرائت گزارش بازرس قانونی و حسابرس رسمی شرکت در سال ۱۴۰۲
۲- تصویب ترازنامه مالی و حساب سود و زیان شرکت در سال ۱۴۰۲
۳- انتخاب هیات مدیره برای مدت دو سال آینده
۴- انتخاب بازرس قانونی و حسابرس رسمی شرکت برای سال ۱۴۰۳
۵- تعیین روزنامه کثیرالانتشار برای شرکت
۶- خط مشی آینده شرکت

هیات مدیره شرکت تولیدی آرد اخوان نشاطی (سهامی خاص)
تاریخ انتشار: ۱۴۰۳/۴/۱۹
خ.ش ۱۴۰۳/۴/۱۹

آگهی دعوت مجمع عمومی فوق‌العاده شرکت جهاد نصر کرمانشاه (سهامی خاص) (نوبت دوم)

بدینوسیله از کلیه صاحبان سهام یا نمایندگان قانونی آنها دعوت می‌شود تا در جلسه مجمع عمومی عادی سالیانه شرکت جهاد نصر کرمانشاه (سهامی خاص) به شماره ثبت ۲۲۳۸ که راس ساعت ۱۷ پنجشنبه مورخ ۱۴۰۳/۵/۴ در محل سالن انتظار به آدرس: شهرستان کرمانشاه- کرمانشاه- میدان آزادگان برگزار می‌گردد، حضور بهم رسانند. در ضمن یادآور می‌گردد کاربرگ ورود به جلسه با ارائه مدرک شناسائی معتبر یا معرفی نامه کتبی، قبل از تشکیل مجمع در محل مذکور ارائه می‌شود.

دستور جلسه:
۱- تصمیم گیری در ارتباط با ماده ۱۴۱ قانون تجارت و ماده ۵۵ اساسنامه شرکت
۲- تصمیم گیری درخصوص افزایش سرمایه

هیات مدیره
شرکت جهاد نصر کرمانشاه
تاریخ انتشار: ۱۴۰۳/۵/۱۹
خ.ش ۱۴۰۳/۴/۱۹

آگهی دعوت به مجمع عمومی عادی سالیانه شرکت زرمعدن اختران (سهامی خاص) به شماره ثبت ۱۸۰۹۷۶ و شناسه ملی ۱۰۱۰۲۲۳۱۸۰۲

بدینوسیله از کلیه سهامداران و یا نمایندگان قانونی آنان دعوت می‌شود تا در جلسه مجمع عمومی عادی سالیانه شرکت که در ساعت ۱۴ روز یکشنبه مورخ ۱۴۰۳/۴/۳۱ در نشانی تهران، بلوار میرداماد، بین خیابان شنگرف و حصاری، جنب فروشگاه جین وست، پلاک ۱۵۲، طبقه چهارم تشکیل می‌گردد، حضور بهم رسانند.

دستور جلسه مجمع عمومی عادی سالیانه:
۱- استماع گزارش هیات مدیره و بازرس قانونی و حسابرس مستقل در مورد عملکرد سال مالی ۱۴۰۲
۲- بررسی و تصویب ترازنامه و سود و زیان سال منتهی به ۱۴۰۲/۱۲/۲۹
۳- اتخاذ تصمیم درخصوص معاملات مشمول ماده ۱۲۹ لایحه اصلاحی قانون تجارت
۴- تصمیم گیری درخصوص تقسیم سود و تعیین میزان آن
۵- انتخاب اعضاء هیات مدیره
۶- انتخاب بازرسین
۷- انتخاب روزنامه کثیرالانتشار جهت درج آگهی ها و دعوتنامه های شرکت
۸- سایر مواردی که در صلاحیت مجمع عمومی عادی می‌باشد.

هیات مدیره
تاریخ انتشار: ۱۴۰۳/۴/۱۹
خ.ت ۱۴۰۳/۴/۱۹